



IEC
Instituto Electoral de Coahuila

INSTITUTO ELECTORAL DE COAHUILA

**TERCER AVANCE DE GESTION
FINANCIERA 2016**

DEL 01 DE JULIO AL 30 DE SEPTIEMBRE DEL 2016



INSTITUTO ELECTORAL DE COAHUILA
TERCER AVANCE DE GESTION FINANCIERA
01 de Julio al 30 de Septiembre del 2016

CONTENIDO

I INFORMACION CONTABLE

- 1 Estado de la Situación Financiera al 30 de Septiembre del 2016
- 2 Estado de Actividades del tercer trimestre 2016
- 3 Estado de Actividades Acumulado del 01 de Enero al 30 de Septiembre del 2016
- 4 Estado de Variación en la Hacienda Publica del tercer trimestre 2016
- 5 Estado de Cambios en la Situación Financiera del tercer trimestre 2016
- 6 Estado de Flujos de Efectivo del tercer trimestre 2016
- 7 Estado Analítico del Activo del tercer trimestre 2016
- 8 Estado Analítico de la Deuda y Otros Pasivos del tercer trimestre 2016
- 9 Informe Sobre Pasivos Contingentes al tercer trimestre 2016
- 10 Notas de desglose de Estados Financieros
- 11 Notas de memorias a los Estados Financieros
- 12 Nota de Gestión Administrativa de los Estados Financieros
- 13 Balanza de Comprobación del tercer trimestre 2016
- 14 Balanza de Comprobación Acumulada 01 Enero al 30 de Septiembre 2016
- 15 Declaratoria de las Instancias de Control Competentes

II INFORMACIÓN PRESUPUESTARIA

- 1 Estado Analítico de Inq. del que se derivara la presentación en (Clasificación Económica)
- 2 Estado Analítico de Inq del que se derivara la presentación en (Fuentes de Financiamiento)
- 3 Estado Analítico de ing. del que se derivara la presentación en (Clasificación por Rubros de Ingresos)
- 4 Estado Analítico del Ejercicio del Presupuesto de Egre. (Clasificación Administrativa)
- 5 Estado Analítico del Ejercicio del Presupuesto de Egre. (Clasificación Económica)
- 6 Estado Analítico del Ejercicio del Presupuesto de Egre. (Clasificación por Objeto del Gasto)
- 7 Estado Analítico del Ejercicio del Presupuesto de Egre. (Clasificación Funcional)
- 8 Endeudamiento neto, financiamiento menos amortización acumulado al tercer trimestre 2016
- 9 Intereses de la deuda acumulada al tercer trimestre 2016
- 10 Un flujo de fondos que resuma todos las operaciones acumulado al tercer trimestre 2016

III INFORMACION PROGRAMATICA

- 1 Gasto Por Categoría Programática.
- 2 Programas y Proyectos de Inversión tercer trimestre 2016
- 3 Indicadores de Resultados tercer trimestre 2016
- 4 Grado de Cumplimiento de Objetivos
- 5 Resultados de la Evaluación del Desempeño de la Entidad Federativa, así como los vinculados al Ejercicio de los Recursos Federales que hayan sido transferidos.

IV INFORMACIÓN ADICIONAL

- 1 Relación de Bienes Muebles que Componen al Patrimonio.
- 2 Relación de Bienes Inmuebles que Componen al Patrimonio.
- 3 Reporte de los Esquemas Bursátiles y de Coberturas Financieras.
- 4 Información Respecto al Ejercicio y Destino del Gasto Federalizado
- 5 Informe de los Contratos de Proyectos Para Presentación de Servicios (PPS)
- 6 Cuadernillo del Informe de Avance de Gestión PDF
- 7 Respaldo electrónico en archivos DBF-BAK
- 8 Conciliaciones Bancarias



Instituto Electoral de Coahuila
Estado de Actividades
DEL 01 DE JULIO AL 30 DE SEPTIEMBRE DE 2016

	sep-16	sep-15	sep-16	sep-15	Notas de Desglose
INGRESOS Y OTROS BENEFICIOS					
<u>Ingresos de la Gestión:</u>					
Impuestos	0.00				
Cuentas y Aportaciones de Seguridad Social	0.00				
Contribuciones de Mejoras	0.00				
Derechos	0.00	0.00			
Productos de Tipo Corriente	0.00				
Aprovechamiento de Tipo Corriente	0.00				
Ingresos por Venta de Bienes y Servicios	0.00				
Ingresos no comprendidos en las Fracciones de la Ley de Ingresos Causados en Ejercicios Fiscales Anteriores Pendientes de Liquidación o Pago	0.00				
Participaciones, Aportaciones, Transferencias, Asignaciones, Subsidios y Otras Ayudas					
Participaciones y Aportaciones	44,314,813.16	0.00			EA-01
Transferencias, Asignaciones, Subsidios y Otras Ayudas					
Otros Ingresos y Beneficios					
Ingresos Financieros	838.98	0.00			EA-02
Incremento por Variación de Inventarios	0.00				
Disminución del Exceso de Estimaciones por Pérdida o Deterioro u Obsolescencia	0.00				
Disminución del Exceso de Provisiones	0.00				
Otros Ingresos y Beneficios Varios	0.00				
Total de Ingresos y Otros Beneficios	44,315,652.14	0.00			

	sep-16	sep-15	Notas de Desglose
GASTOS Y OTRAS PÉRDIDAS			
<u>Gastos de Funcionamiento</u>			
Servicios Personales	12,061,717.91	0.00	EA-03
Materiales y Suministros	989,390.23	0.00	EA-04
Servicios Generales	5,225,503.52	0.00	EA-05
Transferencias, Asignaciones, Subsidios y Otras Ayudas			
Transferencias Internas y Asignaciones al Sector Público	0.00	0.00	
Transferencias al Resto del Sector Público			
Subsidios y Subvenciones			
Ayudas Sociales	23,087,659.35		EA-06
Pensiones y Jubilaciones			
Transferencias a Fideicomisos, Mandatos y Contratos Análogos			
Transferencias a la Seguridad Social			
Donativos			
Transferencias al Exterior			
Participaciones y Aportaciones			
Participaciones			
Aportaciones			
Convenios			
Intereses, Comisiones y Otros Gastos de la Deuda Pública			
Intereses de la Deuda Pública			
Comisiones de la Deuda Pública			
Gastos de la Deuda Pública			
Costo por Cobertura			
Apoyos Financieros			
Otros Gastos y Pérdidas Extraordinarias			
Estimaciones, Depreciaciones, Deterioros, obsolescencias y Amortizaciones	0.00	0.00	
Provisiones			
Disminución de Inventarios			
Aumento por Insuficiencia de Estimaciones por Pérdida o Deterioro y Obsolescencias			
Aumento por Insuficiencia de Provisiones			
Otros Gastos			

Inversión Pública			
Inversión Pública no Capitalizable			
Total de Gastos y Otras Pérdidas	41,364,271.01	0.00	
Resultados del Ejercicio (Ahorro y Desahorro)	2,951,381.13	0.00	

"BAJO PROTESTA DE DECIR VERDAD DECLARAMOS QUE LOS ESTADOS FINANCIEROS Y SUS NOTAS, SON RAZONABLEMENTE CORRECTOS Y SON RESPONSABILIDAD DEL EMISOR"

AUTORIZA
LIC. GABRIELA MARIA DE LEÓN FARIAS
 CONSEJERA PRESIDENTA

ELABORA
LIC. VICTORIA ARACELI SANCHEZ VALDES
 DIRECTORA EJECUTIVA DE ADMINISTRACIÓN

Instituto Electoral de Coahuila
Estado de Actividades Acumulado
DEL 01 DE JULIO AL 30 DE SEPTIEMBRE DE 2016

	sep-16	sep-15	sep-16	sep-15	Notas de Desglose
INGRESOS Y OTROS BENEFICIOS					
<u>Ingresos de la Gestión:</u>					
Impuestos	0.00				
Cuentas y Aportaciones de Seguridad Social	0.00				
Contribuciones de Mejoras	0.00				
Derechos	0.00	0.00			ERA-01
Productos de Tipo Corriente	0.00				
Aprovechamiento de Tipo Corriente	0.00	0.00			ERA-01
Ingresos por Venta de Bienes y Servicios	0.00	0.00			ERA-01
Ingresos no comprendidos en las Fracciones de la Ley de Ingresos Causados en Ejercicios Fiscales Anteriores Pendientes de Liquidación o Pago	0.00				
Participaciones, Aportaciones, Transferencias, Asignaciones, Subsidios y Otras Ayudas	134,029,189.31	0.00	70,810,621.60	0.00	
Participaciones y Aportaciones					
Transferencias, Asignaciones, Subsidios y Otras Ayudas					
Otros Ingresos y Beneficios					
Ingresos Financieros	1,592.57	0.00			ERA-02
Incremento por Variación de Inventarios	0.00				
Disminución del Exceso de Estimaciones por Pérdida o Deterioro u Obsolescencia	0.00				
Disminución del Exceso de Provisiones	0.00				
Otros Ingresos y Beneficios Varios	0.00	0.00			ERA-02
Total de Ingresos y Otros Beneficios	134,030,781.88	0.00			
GASTOS Y OTRAS PÉRDIDAS					
<u>Gastos de Funcionamiento</u>					
Servicios Personales	30,664,415.24	0.00			ERA-01
Materiales y Suministros	2,809,088.26	0.00			ERA-01
Servicios Generales	15,508,446.67	0.00			ERA-01
Transferencias, Asignaciones, Subsidios y Otras Ayudas					
Transferencias Internas y Asignaciones al Sector Público					
Transferencias al Resto del Sector Público					
Subsidios y Subvenciones					
Ayudas Sociales					
Pensiones y Jubilaciones					
Transferencias a Fideicomisos, Mandatos y Contratos Análogos					
Transferencias a la Seguridad Social					
Donativos					
Transferencias al Exterior					
Participaciones y Aportaciones					
Participaciones					
Aportaciones					
Convenios					
Intereses, Comisiones y Otros Gastos de la Deuda Pública					
Intereses de la Deuda Pública					
Comisiones de la Deuda Pública					
Gastos de la Deuda Pública					
Costo por Cobertura					
Apoyos Financieros					
Otros Gastos y Pérdidas Extraordinarias					
Estimaciones, Depreciaciones, Deterioros, obsolescencias y Amortizaciones					
Provisiones					
Disminución de Inventarios					
Aumento por Insuficiencia de Estimaciones por Pérdida o Deterioro y Obsolescencias					
Aumento por Insuficiencia de Provisiones					
Otros Gastos					
Inversión Pública					
Inversión Pública no Capitalizable					
Total de Gastos y Otras Pérdidas			119,792,571.77	0.00	ERA-01
Resultados del Ejercicio (Ahorro y Desahorro)			14,238,210.11	0.00	

"BAJO PROTESTA DE DECIR VERDAD DECLARAMOS QUE LOS ESTADOS FINANCIEROS Y SUS NOTAS, SON RAZONABLEMENTE CORRECTOS Y SON RESPONSABILIDAD DEL EMISOR"

AUTORIZA
LIC. GABRIELA MARIA DE LEÓN FARIAS
CONSEJERA PRESIDENTA

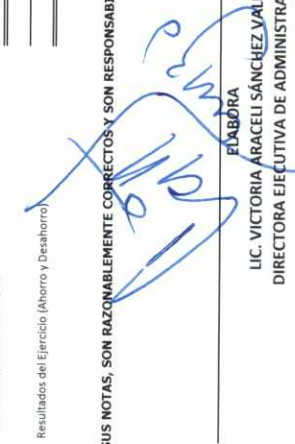
ELABORA
LIC. VICTORIA ARACELI SANCHEZ VALDES
DIRECTORA EJECUTIVA DE ADMINISTRACIÓN

Instituto Electoral de Coahuila
Estado de Variación en la Hacienda Pública
Del 01 de Julio de 2016 al 30 de Septiembre de 2016

Concepto	Hacienda Pública/ Patrimonio Contribuido	Hacienda Pública/ Patrimonio Generado de Ejercicios Anteriores	Hacienda Pública Patrimonio Generado del Ejercicio	Ajustes por Cambios de Valor	Total	Nota
RACTIFICACIÓN DE RESULTADOS DE EJERCICIOS ANTERIORES						
<u>Patrimonio Neto Inicial Ajustado del Ejercicio</u>	\$ -			\$ -		VPH-01
Aportaciones						
Donación de Capital						
Actualización de la Hacienda Pública/Patrimonio						
<u>Variaciones de la Hacienda Pública/ Patrimonio Neto del Ejercicio</u>						
Resultados del Ejercicio (Ahorro/Desahorro)		\$ -		\$ -		
Resultados de Ejercicios Anteriores		\$ -		\$ -		
Revalúos		\$ -		\$ -		
Reservas		\$ -		\$ -		
Hacienda Pública/Patrimonio Neto al 30 de Septiembre de 2016	\$ -	\$ -	\$ 2,951,381.13	\$ -	\$ 2,951,381.13	VPH-02
<u>Cambios en la Hacienda Pública/Patrimonio Neto a Septiembre de 2016</u>						
Aportaciones	\$ -			\$ -		
Donaciones de Capital						
Actualización de la Hacienda Pública/Patrimonio						
<u>Variación de la Hacienda Pública/Patrimonio Neto del Ejercicio</u>						
Resultado del Ejercicio (Ahorro/ Desahorro)			\$ 2,951,381.13	\$ 2,951,381.13		
Resultados de Ejercicios Anteriores			\$ 2,951,381.13	\$ 2,951,381.13		
Revalúos			\$ -	\$ -		
Reservas			\$ -	\$ -		
Saldo Neto en la Hacienda Pública/Patrimonio a Septiembre de 2016	\$ -	\$ -	\$ 2,951,381.13	\$ -	\$ 2,951,381.13	

"BAJO PROTESTA DE DECIR VERDAD DECLARAMOS QUE LOS ESTADOS FINANCIEROS Y SUS NOTAS, SON RAZONABLEMENTE CORRECTOS Y SON RESPONSABILIDAD DEL EMISOR"



AUTORIZA
LIC. GABRIELA MARÍA DE LEÓN FARÍAS
CONSEJERA PRESIDENTA

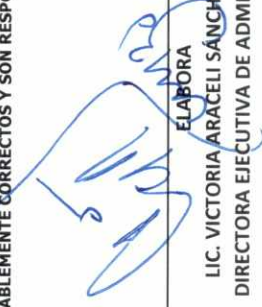

ELABORA
LIC. VICTORIA ARACELI SÁNCHEZ VALDÉS
DIRECTORA EJECUTIVA DE ADMINISTRACIÓN



Instituto Electoral de Coahuila
Estado de Cambios en la Situación Financiera
Del 01 de Julio de 2016 al 30 de Septiembre de 2016

ACTIVO	Origen	Aplicación	Origen	Aplicación
	Julio - Septiembre 2016	Julio - Septiembre 2016	Julio - Septiembre 2016	Julio - Septiembre 2016
Activo Circulante	\$ -	\$ 3,735,110.10	\$ 449,994.98	\$ 233,800.90
Efectivo y Equivalentes	\$ -	\$ 3,575,448.71	\$ 449,994.98	-
Derechos a Recibir Efectivo o Equivalentes	\$ -	\$ 159,661.39	-	-
Derechos a Recibir Bienes o Servicios	\$ -	\$ -	-	-
Inventario	-	-	-	-
Almacenes	-	-	-	-
Estimación por Pérdida o Deterioro de Activos Circulantes	-	-	-	-
Otros Activos Circulantes	-	-	-	-
Activo No Circulante	\$ -	\$ 762,129.78	\$ 1,329,664.67	\$ -
Inversiones Financieras a Largo Plazo	-	-	-	-
Derechos a Recibir Efectivo o Equivalentes a Largo Plazo	-	-	-	-
Bienes Inmuebles, Infraestructura y Construcciones en Proceso	\$ -	-	-	-
Bienes Muebles	\$ 413,479.80	-	-	-
Activos Intangibles	\$ 45,864.08	-	-	-
Depreciación, Deterioro y Amortización Acumulada de Bienes	\$ -	-	-	-
Activos Diferidos	\$ 302,785.90	-	-	-
Estimación por Pérdida o Deterioro de Activos no Circulantes	-	-	-	-
Otros Activos no Circulantes	\$ -	-	\$ 111,553.72	\$ -
HACIENDA PÚBLICA/PATRIMONIO	\$ -	-	\$ -	\$ -
Hacienda Pública/Patrimonio Contribuido	\$ -	-	\$ -	\$ -
Aportaciones	-	-	-	-
Donaciones de Capital	-	-	-	-
Actualización de la Hacienda Pública/Patrimonio	-	-	-	-
Hacienda Pública/Patrimonio Generado	\$ 2,951,381.13	-	\$ 2,951,381.13	\$ -
Resultados del Ejercicio (Ahorro/Desahorro)	\$ 2,951,381.13	-	\$ 2,951,381.13	\$ -
Resultados de Ejercicios Anteriores	\$ -	-	\$ -	\$ -
Revalúos	\$ -	-	\$ -	\$ -
Reservas	\$ -	-	\$ -	\$ -
Rectificación de Resultados de Ejercicios Anteriores	\$ -	-	\$ -	\$ -
Exceso o Insuficiencia en la Actualización de la Hacienda Pública/Patrimonio	\$ -	-	\$ -	\$ -
Resultado por Posición Monetaria	-	-	-	-
Resultado por Tenencia de Activos no Monetarios	-	-	-	-

"BAJO PROTESTA DE DECIR VERDAD DECLARAMOS QUE LOS ESTADOS FINANCIEROS Y SUS NOTAS, SON RAZONABLEMENTE CORRECTOS Y SON RESPONSABILIDAD DEL EMISOR"

AUTORIZA

LIC. GABRIELA MARÍA DE LEÓN FARIÁS
CONSEJERA PRESIDENTA

ELABORA

LIC. VICTORIA ARACELI SANCHEZ VALDEZ
DIRECCION EJECUTIVA DE ADMINISTRACION

Instituto Electoral de Coahuila
Estado de Flujos de Efectivo
DEL 1 DE ENERO AL 30 DE SEPTIEMBRE DE 2016

	sep-16	sep-15	Notas	sep-16	sep-15	Notas
Flujos de Efectivo de las Actividades de Operación						
ORIGEN	\$ 44,747,618.23	\$ -		\$ 4,059,092.59	\$ -	
Impuestos						
Cuentas y Aportaciones de Seguridad Social						
Contribuciones de Mejoras						
Derechos	\$ -	\$ -				
Productos de Tipo Corriente						
Aprovechamiento de Tipo Corriente	\$ -	\$ -				
Ingresos por Venta de Bienes y Servicios	\$ -	\$ -				
Ingresos no Comprendidos en las Fracciones de la Ley de Ingresos Causados en Ejercicios Fiscales Anteriores						
Pendientes de Liquidación de Pago						
Participaciones y Aportaciones						
Transferencias, Asignaciones y Subsidios y Otras Ayudas	\$ 44,314,813.16	\$ -				
Otros Orígenes de Operación	\$ 432,805.07	\$ -				
APLICACIÓN	\$ 40,688,525.64	\$ -				
Servicios Personales	\$ 11,044,887.66	\$ -				
Materiales y Suministros	\$ 988,534.21	\$ -				
Servicios Generales	\$ 5,567,444.42	\$ -				
Transferencias Internas y Asignaciones al Sector Público						
Transferencias al Resto del Sector Público						
Subsidios y Subvenciones						
Ayudas Sociales	\$ 23,087,659.35	\$ -				
Pensiones y Jubilaciones						
Transferencias a Fideicomisos, Mandatos y Contratos Análogos						
Transferencias a la Seguridad Social						
Donativos						
Transferencias al Exterior						
Participaciones						
Aportaciones						
Convenios						
Otras Aplicaciones de Operación						
Flujos Netos de Efectivo por Actividades de Operación	\$ 4,059,092.59	\$ -				
Flujo de Efectivo de las Actividades de Inversión						
ORIGEN						
Bienes Inmuebles, Infraestructura y Construcciones en Proceso						
Bienes Muebles						
Otros Orígenes de Inversión						
APLICACIÓN	\$ 483,643.88	\$ -				
Bienes Inmuebles, Infraestructura y Construcciones en Proceso	\$ -	\$ -				EFE-02
Bienes Muebles	\$ 437,779.80	\$ -				EFE-02
Otros Aplicaciones de Inversión	\$ 45,864.08	\$ -				EFE-02
Flujo Neto de Efectivo por Actividades de Inversión	-\$ 483,643.88	\$ -				
Flujo de Efectivo de las Actividades de Financiamiento						
ORIGEN						
Endeudamiento Neto						
Interno						
Externo	\$ -	\$ -				
Otros Orígenes de Financiamiento	\$ -	\$ -				
APLICACIÓN	\$ -	\$ -				
Servicios de la Deuda						
Interna						
Externa						
Otras Aplicaciones de Financiamiento	\$ -	\$ -				EFE-03
Flujo Neto de Efectivo por Actividades de Financiamiento	\$ -	\$ -				
Incremento/Disminución Neta en el Efectivo y Equivalentes al Efectivo	\$ 3,575,448.71	\$ -				
Efectivo y Equivalentes al Efectivo al Inicio del Ejercicio	\$ -	\$ -				
Efectivo y Equivalentes al Efectivo al Final del Ejercicio	\$ 3,575,448.71	\$ -				EFE-01

EFFECTIVO Y EQUIVALENTES AL FINAL DEL EJERCICIO REAL
DIFERENCIA

"BAJO PROTESTA DE DECIR VERDAD DECLARAMOS QUE LOS ESTADOS FINANCIEROS Y SUS NOTAS, SON RAZONABLEMENTE CORRECTOS Y SON RESPONSABILIDAD DEL EMISOR"

AUTORIZA
LIC. GABRIELA MARÍA DE LEÓN FARIÁS
CONSEJERA PRESIDENTA

ELABORA
LIC. VICTORIA ARACELI SÁNCHEZ VALDÉS
DIRECTORA EJECUTIVA DE ADMINISTRACIÓN



Instituto Electoral y de Participación Ciudadana de Coahuila
Estado Analítico del Activo

Del 01 de Julio de 2016 al 30 de Septiembre de 2016

Concepto	Saldo Inicial 1	Cargos del Periodo 2	Abonos del Periodo	Saldo Final 4 (1+2-3)	Variación del Periodo (4-1)
ACTIVO	15,024,969.76	92,620,630.77	88,426,176.79	19,219,423.74	4,194,453.98
Activo Circulante	14,197,813.62	92,161,286.89	88,426,176.79	17,932,923.72	3,735,110.10
Efectivo y Equivalentes	13,746,287.65	47,107,302.88	43,531,854.17	17,321,736.36	3,575,448.71
Derechos a Recibir Efectivo o Equivalentes	331,025.97	45,053,984.01	44,894,322.62	490,687.36	159,661.39
Derechos a Recibir Bienes o Servicios	120,500.00	0.00	0.00	120,500.00	0.00
Inventarios	0.00	0.00	0.00	0.00	0.00
Almacenes	0.00	0.00	0.00	0.00	0.00
Estimación por Pérdida o Deterioro de Activos Circulantes	0.00	0.00	0.00	0.00	0.00
Otros Activos Circulantes	0.00	0.00	0.00	0.00	0.00
Activo No Circulante	827,156.14	459,343.88	0.00	1,286,500.02	459,343.88
Inversiones Financieras a Largo Plazo	0.00	0.00	0.00	0.00	0.00
Derechos a Recibir Efectivo o Equivalentes a Largo Plazo	0.00	0.00	0.00	0.00	0.00
Bienes Inmuebles, Infraestructura y Construcciones en Proceso	0.00	0.00	0.00	0.00	0.00
Bienes Muebles	811,844.14	413,479.80	0.00	1,225,323.94	413,479.80
Activos Intangibles	15,312.00	45,864.08	0.00	61,176.08	45,864.08
Depreciación, Deterioro y Amortización Acumulada de Bienes	0.00	0.00	0.00	0.00	0.00
Activos Diferidos	0.00	0.00	0.00	0.00	0.00
Estimación por Pérdida o Deterioro de Activos no Circulantes	0.00	0.00	0.00	0.00	0.00
Otros Activos no circulantes	0.00	0.00	0.00	0.00	0.00

"BAJO PROTESTA DE DECIR VERDAD, DECLARAMOS QUE LOS ESTADOS FINANCIEROS Y SUS NOTAS, SON RAZONABLEMENTE CORRECTOS Y SON RESPONSABILIDAD DEL EMISOR"

ELABORO

AUTORIZO

LIC. VICTORIA ARACELI SANCHEZ VALDÉS
 DIRECTORA EJECUTIVA DE ADMINISTRACIÓN

LIC. GABRIELA MARÍA DE LEÓN FARIÁS
 CONSEJERA PRESIDENTA



Avance de Gestión Financiera 2o. Trimestre 2016
 Estado Analítico de la Deuda y Otros Pasivos
 Del 01 de Julio de 2016 al 30 de Septiembre de 2016
 (Pesos)

INSTITUTO ELECTORAL DE COAHUILA

Ente Público:

Denominación de las Deudas	Moneda de Contratación	Institución o País Acreditador	Saldo Inicial del Periodo	Saldo Final del Periodo
DEUDA PÚBLICA				
Deuda Interna				
Corto Plazo				
Instituciones de Crédito			0	0
Títulos y Valores			0	0
Arrendamientos Financieros			0	0
Deuda Externa				
Organismos Financieros Internacionales			0	0
Deuda Bilateral			0	0
Títulos y Valores			0	0
Arrendamientos Financieros			0	0
Subtotal a Corto Plazo			0	0
Deuda Interna				
Largo Plazo				
Instituciones de Crédito			0	0
Títulos y Valores			0	0
Arrendamientos Financieros			0	0
Deuda Externa				
Organismos Financieros Internacionales			0	0
Deuda Bilateral			0	0
Títulos y Valores			0	0
Arrendamientos Financieros			0	0
Subtotal a Largo Plazo			0	0
Otros Pasivos				
Total de Deuda y Otros Pasivos			3,738,141	5,284,000
			3,738,141	5,284,000

Bajo protesta de decir verdad declaramos que los Estados Financieros y sus Notas son razonablemente correctos y responsabilidad del emisor

AUTORIZA

LIC. GABRIELA MARÍA DE LEÓN FARIAS

CONSEJERA PRESIDENTA

ELABORA

LIC. VICTORIA ARACELI SÁNCHEZ VALDÉS

DIRECTORA EJECUTIVA DE ADMINISTRACIÓN



INFORME SOBRE PASIVOS CONTINGENTES

Avance de Gestión Financiera del 3er. Trimestre 2016

Del 1 de Julio al 30 de Septiembre 2016

NOTA: AL CIERRE DEL TERCER TRIMESTRE DEL EJERCICIO 2016, EL INSTITUTO ELECTORAL DE COAHUILA NO CUENTA CON PASIVOS CONTINGENTES

Bajo protesta de decir verdad declaramos que los Estados Financieros y sus notas son razonablemente correctos y responsabilidad del emisor

AUTORIZO

LIC. GABRIELA MARÍA DE LEÓN FARIÁS
CONSEJERA PRESIDENTA

ELABORO

LIC. VICTORIA ARACELI SÁNCHEZ VALDÉS
DIRECCION EJECUTIVA DE ADMINISTRACION



INSTITUTO ELECTORAL DE COAHUILA
 NOTAS DE DEGLOCE ESTADO DE SITUACION FINANCIERA
 al 30 de Septiembre de 2016

CUENTA	NOMBRE DE LA CUENTA	MONTO	Tipo
1111	Efectivo	\$ 90,902.26	
1112	Bancos / Tesoreria	\$ 15,944,663.06	
1114	Inversiones Temporales	\$ 1,286,171.04	
		\$ -	
		<hr/> <hr/>	
	Efectivo y Equivalentes	\$ 17,321,736.36	

NOTA:

EN EL PERIODO PRESENTADO, LA ENTIDAD ACUMULO EN BANCOS LOS AHORROS REFELJADOS EN PRERROGATIVAS (CAP. 4000) ASI COMO LOS SALDOS A FAVOR DEL CAPITULO 2000, 3000 y 5000, RESPECTO A LA CUENTA DE INVERSIONES TEMPORALES (1114), ESTA COMPROMETIDA PARA CUBRIR FONDOS DE TERCEROS REFLEJADOS EN EL PASIVO.



INSTITUTO ELECTORAL DE COAHUILA
 NOTAS DE DEGLOCE ESTADO DE SITUACION FINANCIERA
 Del 1 de Enero al 30 de Septiembre de 2016

CUENTA	NOMBRE DE LA CUENTA	MONTO
1122	Cuentas por Cobrar a corto Plazo	\$ -
1123	Deudores Diversos por Cobrar a Corto Plazo	\$ 488,613.63
1125	Deudores por Anticipos de la Tesoreria a Corto Plazo	\$ 2,073.73
		\$ 490,687.36
Derechos a Recibir Efectivo o Equivalente		\$ 490,687.36

NOTA:

REPRESENTA EL IMPORTE QUE SE ADEUDAN AL 30 DE SEPTIEMBRE DE 2016, LOS FUNCIONARIOS Y EMPLEADOS POR CONCEPTO DE VIATICOS

ESF - 03

contribuciones por recuperar corto plazo



INSTITUTO ELECTORAL DE COAHUILA
NOTAS DE DEGLOCE ESTADO DE SITUACION FINANCIERA
Del 1 de Enero al 30 de Septiembre de 2016

CUENTA	NOMBRE DE LA CUENTA	MONTO	A 90 DIAS A 180 DIAS A 360 DIAS MAS DE 360 DIAS	características
1131	Anticipo a Proveedores por Adquisición de Bienes y Prestación de Servicios a Co	\$ 120,500.00		X
1132	Anticipo a Proveedores por Adquisición de Bienes Inmuebles y Muebles a Corto	\$ -		
1133	Anticipo a Proveedores por Adquisición de Bienes Intangibles a Corto Plazo	\$ -		
1134	Anticipo a Contratistas por Obras Públicas a Corto Plazo	\$ -		
1139	Otros Derechos a Recibir Bienes o Servicios a Corto Plazo	\$ -		
contribuciones por recuperar a corto plazo		\$ 120,500.00		

NOTA:

EN EL PERIODO PRESENTADO, LA ENTIDAD NO REALIZO OPERACIONES QUE IMPACTARAN LA PRESENTE
NOTA POR LO CUAL NO SE CUENTA CON INFORMACION PARA SU PRESENTACION.



INSTITUTO ELECTORAL DE COAHUILA
 NOTAS DE DEGLOCE ESTADO DE SITUACION FINANCIERA
 Del 1 de Enero al 30 de Septiembre de 2016

CUENTA	NOMBRE DE LA CUENTA	MONTO
1141	Inventario de Mercancías para Venta	\$ -
1142	Inventario de Mercancías Terminadas	\$ -
1143	Inventario de Mercancías en Proceso de Elaboración	\$ -
1144	Inventario de Materias Primas, Materiales y Suministros para Pro	\$ -
1145	Bienes en Tránsito	\$ -
		\$ -
		<hr/> <hr/>
	inventario	\$ -

NOTA:

EN EL PERIODO PRESENTADO, LA ENTIDAD NO REALIZO OPERACIONES QUE IMPACTARAN LA PRESENTE NOTA POR LO CUAL NO SE CUENTA CON INFORMACION PARA SU PRESENTACION.

ESF - 08

BIENES MUEBLES E INMUEBLES



INSTITUTO ELECTORAL DE COAHUILA
 NOTAS DE DEGLOCE ESTADO DE SITUACION FINANCIERA
 Del 1 de Enero al 30 de Septiembre de 2016

CUENTA	NOMBRE DE LA CUENTA	MONTO
1231	TERRENOS	\$ -
1233	Edificios no Habitacionales	\$ -
1236	Construcciones en Proceso en Bienes Propios	\$ -
1239	Otros Bienes Inmuebles	\$ -
1241	Mobiliario y Equipo de Administración	\$ 1,061,390.97
1242	Mobiliario y Equipo Educativo y Recreativo	\$ 104,707.43
1243	Equipo e Instrumental Médico y de Laboratorio	
1244	Vehículos y Equipo de Transporte	
1245	Equipo de Defensa y Seguridad	\$ -
1246	Maquinaria, Otros Equipos y Herramientas	\$ 59,225.54
1247	Colecciones, Obras de Arte y Objetos Valiosos	
BIENES MUEBLES E INMUEBLES		\$ 1,225,323.94

NOTA:

EN EL PERIODO JUL - SEPT 2016 SE ADQUIEREN 10 EQUIPOS DE COMPUTO

ESF - 09

Intangibles y Diferidos



INSTITUTO ELECTORAL DE COAHUILA
NOTAS DE DEGLOCE ESTADO DE SITUACION FINANCIERA
Del 1 de Enero al 30 de Septiembre de 2016

CUENTA	NOMBRE DE LA CUENTA	MONTO
1251	Software	\$ 61,176.08
1252	Patentes, Marcas y Derechos	\$ -
1253	Concesiones y Franquicias	\$ -
1254	Licencias	\$ -
1259	Otros Activos Intangibles	\$ -
1271	Estudios, Formulación y Evaluación de Proyectos	\$ -
1272	Derechos Sobre Bienes en Régimen de Arrendamiento Financiero	\$ -
1273	Gastos Pagados por Adelantado a Largo Plazo	\$ -
1275	Beneficios al Retiro de Empleados Pagados por Adelantado	\$ -
1279	Otros Activos Diferidos	\$ -
		\$ -
		<u><u>\$ 61,176.08</u></u>
	Intangibles y Diferidos	\$ 61,176.08

NOTA:

LA ADQUISICION DE SOFTWARE PARA LA DIRECCION EJECUTIVA DE ORGANIZACIÓN ELECTORAL



INSTITUTO ELECTORAL DE COAHUILA
 NOTAS DE DEGLOCE ESTADO DE SITUACION FINANCIERA
 Del 1 de Enero al 30 de Septiembre de 2016

CUENTA	NOMBRE DE LA CUENTA	MONTO	CARACTERISTICA
1279	Otros activos diferidos	\$	302,785.90
1290	Otros Activos no Circulantes	\$	-
1291	Bienes en Concesión	\$	-
1292	Bienes en Arrendamiento Financiero	\$	-
1293	Bienes en Comodato	\$	-
		\$	-
	Otros Activos	\$	302,785.90

NOTA:

ESTE SALDO CONSISTE EN LA MULTA QUE SE APLICO A UN PARTIDO POLITICO, CUYO IMPORTE EN SU OPORTUNIDAD SE ENTERARA A LA INSTITUCION EDUCATIVA QUE SEÑALE LA LAEY.



Instituto Electoral de Coahuila

INSTITUTO ELECTORAL DE COAHUILA

NOTAS DE DEGLOCE ESTADO DE SITUACION FINANCIERA

Del 1 de Enero al 30 de Septiembre de 2016

CUENTA	NOMBRE DE LA CUENTA	A 90 DIAS	A 180 DIAS	A 365 DIAS	MAS DE 365 DIAS	FACTIBILIDAD DE PAGO
2111	Servicios Personales por Pagar a Corto Plazo	\$ 2,773,337.23	X			100%
2112	Proveedores por Pagar a Corto Plazo	\$ 21,511.72	X			100%
2114	Participaciones y Aportaciones por Pagar a Corto Plazo	\$ -				
2115	Transferencias Otorgadas por Pagar a Corto Plazo	\$ 27,000.30				
2117	Retenciones y Contribuciones por pagar a Corto Plazo	\$ 826,072.75	X			100%
2119	Otras Cuentas por Pagar a Corto Plazo	\$ 3,626.96				75.95%
2122	Documentos con Contratistas por Obras Públicas por Pagar a Cor	\$ -				
2129	Otros Documentos por Pagar a Corto Plazo	\$ -				
Cuentas y Documentos por Pagar		\$ 3,651,548.96				

NOTA:

EL 76% DE SALDO DE ESTA CUENTA REPRESENTA EL ACUMULADOS DEL TOTAL DE AGUINALDOS Y PRIMA VACACIONAL (76%) YA ENTREGAR AL PERSONAL EN EL MES DE DICIEMBRE DEL AÑO EN CURSO ASI COMO LAS APORTACIONES LA IMSS E INFONAVIT (26%)



INSTITUTO ELECTORAL DE COAHUILA
NOTAS DE DEGLOCE ESTADO DE SITUACION FINANCIERA
Del 1 de Enero al 30 de Septiembre de 2016

CUENTA	NOMBRE DE LA CUENTA	Monto	Naturaleza	Características
2161	Fondos en Garantía a Corto Plazo	\$	-	
2162	Fondos en Administración a Corto Plazo	\$	-	
2163	Fondos Contingentes a Corto Plazo	\$	-	
2164	Fondos de Fideicomisos, Mandatos y Contratos Análogos a Corto	\$	-	
2165	Otros Fondos de terceros en Garantía y/o Administración a Corto	\$	302,785.90	
2166	Valores y Bienes en Garantía a Corto Plazo	\$	-	
2251	Fondos en Garantía a Largo Plazo	\$	-	
2252	Fondos en Administración a Largo Plazo	\$	-	
2253	Fondos Contingentes a Largo Plazo	\$	-	
2254	Fondos de Fideicomisos, Mandatos y Contratos Análogos a Largo	\$	-	
2172	Provisiones a Corto Plazo	\$	-	
Fondos y Bienes de Terceros		\$	302,785.90	

NOTA:

REPRESENTA EL IMPORTE A ENTERAR A LA INSTITUCION EDUCATIVA QUE SEÑALA LA LEY POR CONCEPTO DE MULTAS IMPUESTA A PARTIDOS POLITICOS POR PARTE DE ESTE ENTIDAD AUTONOMA



INSTITUTO ELECTORAL DE COAHUILA
NOTAS DE DEGLOCE ESTADO DE SITUACION FINANCIERA
Del 1 de Enero al 30 de Septiembre de 2016

CUENTA	NOMBRE DE LA CUENTA	Monto	Naturalez	Características
2159	Otros Pasivos Diferidos a Corto Plazo	\$	-	
2199	Otros Pasivos Circulantes	\$	-	
2240	Pasivos Diferidos a Largo Plazo	\$	-	
2241	Créditos Diferidos a Largo Plazo	\$	-	
2242	Intereses Cobrados por Adelantado a Largo Plazo	\$	-	
2249	Otros Pasivos Diferidos a Largo Plazo	\$	-	
2255	Otros Fondos de Terceros en Garantía y/o Administración a Largo Plazo	\$	1,218,110.95	91.61%
2263	Provisión Para Contingencias a Largo Plazo	\$	111,553.72	8.39%
OTROS PASIVOS CIRCULARES		\$	1,329,664.67	

NOTA:

EL 91% DE ESTA CUENTA REPRESENTA EL SALDO ACUMULADO DEL AHORRO PARA EL RETIRO INDIVIDUALIZADO DEL PERSONAL DE ESTE INSTITUTO Y EL 8.39% RESTANTE LA DIFERENCIA DE LAS CONTINGENCIAS LABORALES APLICADAS AL 30 DE SEPT. DE 2016.



INSTITUTO ELECTORAL DE COAHUILA
NOTAS DE DEGLOCE ESTADO DE SITUACION FINANCIERA
DEL 01 DE JULIO AL 30 DE SEPTIEMBRE DE 2016

Cuenta	Nombre de la Cuenta	Monto	Naturaleza	Característica Significativa
4310	Ingresos Financieros	0		0.00
4311	Intereses Ganados de Valores, Créditos, Bonos y Otros.	838.98		0
4319	Otros Ingresos Financieros	0		0
4320	Incremento por Variación de Inventarios	0		0.00
4321	Incremento por Variación de Inventarios de Mercancías para Venta	0		0
4322	Incremento por Variación de Inventarios de Mercancías Terminadas	0		0
4323	Incremento por Variación de Inventarios de Mercancías en Proceso de Elaboración	0		0.00
4324	Incremento por Variación de Inventarios de Materias Primas, Materiales y Suministros para Producción	0		0
4325	Incremento por Variación de Almacén de Materias Primas, Materiales y Suministros de Consumo	0		0
4330	Disminución del Exceso de Estimaciones por Pérdida o Deterioro u Obsolescencia	0		0.00
4331	Disminución del Exceso de Estimaciones por Pérdida o Deterioro u Obsolescencia	0		0
4340	Disminución del Exceso de Provisiones	0		0
4341	Disminución del Exceso en Provisiones	0		0.00
4390	Otros Ingresos y Beneficios Varios	0		0
4391	Otros Ingresos de Ejercicios Anteriores	0		0
4392	Bonificaciones y Descuentos Obtenidos	0		0
4393	Diferencias por Tipo de Cambio a Favor en Efectivo y Equivalentes	0		0.00
4394	Diferencias de Cotizaciones a Favor en Valores Negociables	0		0
4395	Resultado por Posición Monetaria	0		0
4396	Utilidades por Participación Patrimonial	0		0.00
4399	Otros Ingresos y Beneficios Varios	0		0
Otros Ingresos y Beneficios		838.98		

NOTA:

Nota: En el periodo presentado, la entidad no realizó operaciones que impactaran a la presente nota



INSTITUTO ELECTORAL DE COAHUILA
NOTAS DE DEGLOCE ESTADO DE SITUACION FINANCIERA
DEL 01 DE JULIO AL 30 DE SEPTIEMBRE DE 2016

Cuenta	Nombre de la Cuenta	Monto	Naturaleza	Característica
5111	Remuneraciones al Personal de Carácter Permanente	9,292,482.11	77.04%	0
5113	Remuneraciones Adicionales y Especiales	1,354,184.12	11.23%	0
5114	Seguridad Social	1,415,051.68	11.73%	0
5115	Otras Prestaciones Sociales y Económicas	0.00	0.00%	0
5110	Servicios Personales	12,061,717.91		

Nota:

En el periodo presentado, la entidad no realizó operaciones que impactaran a la presente nota



INSTITUTO ELECTORAL DE COAHUILA
NOTAS DE DEGLOCE ESTADO DE SITUACION FINANCIERA

DEL 01 DE JULIO AL 30 DE SEPTIEMBRE DE 2016

Cuenta	Nombre de la Cuenta	Monto	Naturaleza	Característica
5121	Materiales de Administración, Emisión de Documentos y Artículos Oficiales	485,913.91	49.11%	0
5122	Alimentos y Utensilios	317,984.51	32.14%	0
5124	Materiales y Artículos de Construcción y de Reparación	30,518.18	3.08%	0
5125	Productos Químicos, Farmacéuticos y de Laboratorio	0.00		0
5126	Combustibles, Lubricantes y Aditivos	126,151.34	12.75%	0
5127	Vestuario, Blancos, Prendas de Protección y Artículos Deportivos	0.00		0
5128	Materiales y Suministros para Seguridad	0.00		0
5129	Herramientas, Refacciones y Accesorios Menores	28,822.29	2.91%	0
5120	Materiales y Suministros	<u>989,390.23</u>		

Nota:

EL 93% SE ACUMULA EN TRES PARTIDAS COMO SON MATERIALES DE ADMINISTRACION, ALIMENTACION AL PERSONAL (ESTE CONCEPTO AUMENTO EN UN 65% EN RELACION CON EL TRIMENSTRE ANTERIOR) Y COMBUSTIBLE.



INSTITUTO ELECTORAL DE COAHUILA
NOTAS DE DEGLOCE ESTADO DE SITUACION FINANCIERA
DEL 01 DE JULIO AL 30 DE SEPTIEMBRE DE 2016

Cuenta	Nombre de la Cuenta	Monto	Naturaleza	Característica
5131	Servicios Básicos	242,372.74	4.64%	0
5132	Servicios de Arrendamiento	462,077.34	8.84%	0
5133	Servicios Profesionales, Científicos y Técnicos y Otros Servicios	1,445,445.22	27.66%	0
5134	Servicios Financieros, Bancarios y Comerciales	4,800.51	0.09%	0
5135	Servicios de Instalación, Reparación, Mantenimiento y Conservación	551,971.21	10.56%	0
5136	Servicios de Comunicación Social y Publicidad	946,232.07	18.11%	0
5137	Servicios de Traslado y Viáticos	787,563.41	15.07%	0
5138	Servicios Oficiales	784,424.73	15.01%	0
5139	Otros Servicios Generales	616.29	0.01%	0
5130	Servicios Generales	<u><u>5,225,503.52</u></u>		

Nota:

LA PARTIDA SERVICIOS PROFESIONALES INCLUYE SETRV. LEGALES Y DE CONTABILIDAD Y AUDITORIA EN LO CORRESPONDE A LOS SERVICIOS DE PUBLICIDAD ESTE INCLUYE LA PUBLICIDAD REALIZADA EN ESTE PERIODO



INSTITUTO ELECTORAL DE COAHUILA
NOTAS DE DEGLOCE ESTADO DE SITUACION FINANCIERA
DEL 01 DE JULIO AL 30 DE SEPTIEMBRE DE 2016

Cuenta	Nombre de la Cuenta	Monto	Naturaleza	Característica
5210	Transferencias Internas y Asignaciones al Sector Público	0	0	0
5211	Asignaciones al Sector Público	0.00	0	0
5212	Transferencias Internas al Sector Público	0.00	0	0
5220	Transferencias al Resto del Sector Público	0.00	0	0
5221	Transferencias a Entidades Paraestatales	0.00	0	0
5222	Transferencias a Entidades Federativas y Municipios	0.00	0	0
5230	Subsidios y Subvenciones	0.00	0	0
5231	Subsidios	0.00	0	0
5232	Subvenciones	0.00	0	0
5241	Ayudas Sociales a Personas	0.00	0	0
5242	Becas	0.00	0	0
5243	Ayudas Sociales a Instituciones	23,087,659.35	1	0
5244	Ayudas Sociales por Desastres Naturales y Otros Siniestros	0.00	0	0
5250	Pensiones y Jubilaciones	0.00	0	0
5251	Pensiones	0.00	0	0
5252	Jubilaciones	0.00	0	0
5259	Otras Pensiones y Jubilaciones	0.00	0	0
5262	Transferencias a Fideicomisos, Mandatos y Contratos Análogos a Entidades Paraest:	0.00	0	0
5270	Transferencias a la Seguridad Social	0.00	0	0
5271	Transferencias por Obligaciones de Ley	0.00	0	0
5331	Convenios de Reasignación	0.00	0	0
5332	Convenios de Descentralización y Otros	0.00	0	0
5500	OTROS GASTOS Y PERDIDAS EXTRAORDINARIAS	0.00	0	0
5510	Estimaciones, Depreciaciones, Deterioros, Obsolescencia y Amortizaciones	0.00	0	0
5511	Estimaciones por Pérdida o Deterioro de Activos Circulantes	0.00	0	0
5512	Estimaciones por Pérdida o Deterioro de Activo no Circulante	0.00	0	0
5513	Depreciación de Bienes Inmuebles	0.00	0	0
5514	Depreciación de Infraestructura	0.00	0	0
5515	Depreciación de Bienes Muebles	0.00	0	0
5516	Deterioro de los Activos Biológicos	0.00	0	0
5517	Amortización de Activos Intangibles	0.00	0	0
5518	Disminución de Bienes por pérdida, obsolescencia y deterioro	0.00	0	0
5520	Provisiones	0.00	0	0
5521	Provisiones de Pasivos a Corto Plazo	0.00	0	0
5522	Provisiones de Pasivos a Largo Plazo	0.00	0	0
5530	Disminución de Inventarios	0.00	0	0
5531	Disminución de Inventarios de Mercancías para Venta	0.00	0	0
5532	Disminución de Inventarios de Mercancías Terminadas	0.00	0	0
5533	Disminución de Inventarios de Mercancías en Proceso de Elaboración	0.00	0	0
5534	Disminución de Inventarios de Materias Primas, Materiales y Suministros para Prod	0.00	0	0
5535	Disminución de Almacén de Materiales y Suministros de Consumo	0.00	0	0
5540	Aumento por Insuficiencia de Estimaciones por Pérdida o Deterioro u Obsolescencia	0.00	0	0
5541	Aumento por Insuficiencia de Estimaciones por Pérdida o Deterioro u Obsolescencia	0.00	0	0
5550	Aumento por Insuficiencia de Provisiones	0.00	0	0
5551	Aumento por Insuficiencia de Provisiones	0.00	0	0
5590	Otros Gastos	0.00	0	0
5591	Gastos de Ejercicios Anteriores	0.00	0	0
5592	Pérdidas por Responsabilidades	0.00	0	0
5600	INVERSIÓN PÚBLICA	0.00	0	0
5610	Inversión Pública no Capitalizable	0.00	0	0
5611	Construcción en Bienes no Capitalizable	0.00	0	0
5200	TRANSFERENCIAS, ASIGNACIONES, SUBSIDIOS Y OTRAS AYUDAS	23,087,659.35	72.19	

Nota:

REPRESENTA LA ASIGNACIONES REALIZADAS A LOS PARTIDOS POLITICOS EN EL PRESENTE TRIMESTE



INSTITUTO ELECTORAL DE COAHUILA
ESTADOS DE DEGLOCE ESTADO DE SITUACION FINANCIERA
AL 30 DE SEPTIEMBRE DE 2016

Cuenta	Nombre de la Cuenta	Monto	0
1230	Bienes Inmuebles, Infraestructura y Construcciones en Proceso		0
1231	Terrenos		0
1232	Viviendas		0
1233	Edificios no Habitacionales		0
1234	Infraestructura		0
1235	Construcciones en Proceso en Bienes de Dominio Público		0
1236	Construcciones en Proceso en Bienes Propios		0
1239	Otros Bienes Inmuebles		0
1240	Bienes Muebles		0
1241	Mobiliario y Equipo de Administración	\$ 408,653.24	
1242	Mobiliario y Equipo Educativo y Recreativo	\$ -	
1243	Equipo e Instrumental Médico y de Laboratorio		0
1244	Vehículos y Equipo de Transporte		0
1245	Equipo de Defensa y Seguridad		0
1246	Maquinaria, Otros Equipos y Herramientas	\$ 29,126.56	
1247	Colecciones, Obras de Arte y Objetos Valiosos		0
1248	Activos Biológicos		0
1250	Activos Intangibles		0
1251	Software	\$ 45,864.08	
1252	Patentes, Marcas y Derechos		0
1253	Concesiones y Franquicias		0
1254	Licencias		0
1259	Otros Activos Intangibles		0
	ADQ. DE BIENES MUEBLES E INMUEBLES	\$ 483,643.88	

Nota: En el periodo presentado, la entidad no realizó operaciones que impactaran a la presente nota



INSTITUTO ELECTORAL DE COAHUILA
NOTAS DE DEGLOCE ESTADO DE SITUACION FINANCIERA
AL 30 DE SEPTIEMBRE DE 2016

Cuenta	Nombre de la Cuenta	Monto	Año Anterior
5500	OTROS GASTOS Y PERDIDAS EXTRAORDINARIAS	0	0
5510	Estimaciones, Depreciaciones, Deterioros, Obsolescencia y Amortizaciones	0	0
5511	Estimaciones por Pérdida o Deterioro de Activos Circulantes	0	0
5512	Estimaciones por Pérdida o Deterioro de Activo no Circulante	0	0
5513	Depreciación de Bienes Inmuebles	0	0
5514	Depreciación de Infraestructura	0	0
5515	Depreciación de Bienes Muebles	0	0
5516	Deterioro de los Activos Biológicos	0	0
5517	Amortización de Activos Intangibles	0	0
5518	Disminución de Bienes por pérdida, obsolescencia y deterioro	0	0
5520	Provisiones	0	0
5521	Provisiones de Pasivos a Corto Plazo	0	0
5522	Provisiones de Pasivos a Largo Plazo	0	0
5530	Disminución de Inventarios	0	0
5531	Disminución de Inventarios de Mercancías para Venta	0	0
5532	Disminución de Inventarios de Mercancías Terminadas	0	0
5533	Disminución de Inventarios de Mercancías en Proceso de Elaboración	0	0
5534	Disminución de Inventarios de Materias Primas, Materiales y Suministros para Producción	0	0
5535	Disminución de Almacén de Materiales y Suministros de Consumo	0	0
5540	Aumento por insuficiencia de Estimaciones por Pérdida o Deterioro u Obsolescencia	0	0
5541	Aumento por insuficiencia de Estimaciones por Pérdida o Deterioro u Obsolescencia	0	0
5550	Aumento por Insuficiencia de Provisiones	0	0
5551	Aumento por Insuficiencia de Provisiones	0	0
5590	Otros Gastos	0	0
5591	Gastos de Ejercicios Anteriores	0	0
5592	Pérdidas por Responsabilidades	0	0

5593	Bonificaciones y Descuentos Otorgados	0	0
5594	Diferencias por Tipo de Cambio Negativas en Efectivo y Equivalentes	0	0
5595	Diferencias de Cotizaciones Negativas en Valores Negociables	0	0
5596	Resultado por Posición Monetaria	0	0
5597	Pérdidas por Participación Patrimonial	0	0
5599	Otros Gastos Varios	0	0
5600	INVERSIÓN PÚBLICA	0	0
5610	Inversión Pública no Capitalizable	0	0
5611	Construcción en Bienes no Capitalizable	0	0



CONCILIACION DEL FLUJO DE EFECTIVO

0

Nota: En el periodo presentado, la entidad no realizó operaciones que impactaran a la presente nota

Ejercicio:2016

Periodicidad: Trimestral

Corte:1



Instituto Electoral de Coahuila

INSTITUTO ELECTORAL DE COAHUILA

**CONCILIACION FENAO (FLUJO DE EFECTIVO NETOS DE LAS ACTIVIDADES Y DE OPERACIONES) Y AHORRO/DESAHORRO
AL 30 DE SEPTIEMBRE DE 2016**

CONCEPTO	2016	2015
AHORRO/DESAHORRO ANTES DE RUBROS EXTRAORDINARIOS	0	0
MOVIMIENTOS DE PARTIDAS (O RUBROS) QUE NO AFECTAN AL EFECTIVO	0	0
DEPRECIACIÓN	0	0
AMORTIZACIÓN	0	0
INCREMENTOS EN LAS PROVISIONES	0	0
INCREMENTO EN INVERSIONES POR REVALUACIÓN	0	0
GANANCIA/PÉRDIDA EN VENTA DE PROPIEDAD, PLANTA Y EQUIPO	0	0
INCREMENTO EN CUENTAS POR COBRAR	0	0
PARTIDAS EXTRAORDINARIAS	0	0



Ejercicio:2016
 Periodicidad: Trimestral
 Corte:1

INSTITUTO ELECTORAL DE COAHUILA
Conciliación entre los Egresos Presupuestarios y los Gastos Contables
AL 30 DE SEPTIEMBRE DE 2016

1. Total de egresos (presupuestarios)		41,823,614.89
2. Menos egresos presupuestarios no contables		459,343.88
Mobiliario y equipo de administración	384,353.24	
maquinaria otros equipos y herramientas	29,126.56	
Provisiones para contingencias y otras erogaciones especiales		
Activos Intangibles	45,864.08	
3. Más gastos contables no presupuestales		0
Otros Egresos Presupuestales No Contables	0	
4. Total de Gasto Contable (4 = 1 - 2 + 3)		41,364,271.01

EFE - 04 CONCILIACION ENTRE INGRESOS PRESUPUESTARIOS Y LOS CONTABLES

Ejercicio:2016

Periodicidad: Trimestral

Corte:1



INSTITUTO ELECTORAL DE COAHUILA

Conciliación entre los Ingresos Presupuestarios y Contables

AL 30 DE SEPTIEMBRE DE 2016

1. Ingresos Presupuestarios	\$ 44,314,813.16
2. Más ingresos contables no presupuestarios	838.98
Incremento por variación de Inventarios	0
Disminución del exceso de estimaciones por pérdida o deterioro u	0
Disminución del exceso de provisiones	0
Otros ingresos y beneficios varios	0
Otros ingresos contables no presupuestarios	838.98
3. Menos ingresos presupuestarios no contables	0
Productos de capital	0
Aprovechamientos capital	0
Ingresos derivados de financiamiento	0
Otros Ingresos presupuestarios no contables	0
4. Ingresos Contables (4 = 1 + 2 - 3)	\$ 44,315,652.14



Instituto Electoral de Coahuila

Notas a los Estados Financieros

b) Notas de Memoria

Cuentas de Orden Contables y Presupuestarias

Contables

El Instituto no cuenta con saldo en las cuentas de orden contables

Presupuestarias

INGRESOS		
CUENTA	NOMBRE	MONTO
8.1.1	LEY DE INGRESOS ESTIMADA	176,216,252.47
8.1.2	LEY DE INGRESOS POR EJECUTAR	44,314,813.16
8.1.3	MODIFICACIONES A LA LEY DE INGRESOS ESTIMADA	0
8.1.4	LEY DE INGRESOS DEVENGADA	131,901,439.31
8.1.5	LEY DE INGRESOS RECAUDADA	131,901,439.31

EGRESOS		
CUENTA	NOMBRE	MONTO
8.2.1	PRESUPUESTO DE EGRESOS APROBADO	176,216,252.47
8.2.2	PRESUPUESTO DE EGRESOS POR EJERCER	54,484,194.01
8.2.3	MODIFICACIONES AL PRESUPUESTO DE EGRESOS APROBADO	0
8.2.4	PRESUPUESTO DE EGRESOS COMPROMETIDO	133,739,590.95
8.2.5	PRESUPUESTO DE EGRESOS DEVENGADO	133,739,590.95
8.2.6	PRESUPUESTO DE EGRESOS EJERCICIDO	121,732,058.46
8.2.7	PRESUPUESTO DE EGRESOS PAGADO	121,732,058.46

Bajo protesta de decir verdad declaramos que los Estados Financieros y sus Notas son razonablemente correctos y son responsabilidad del emisor

 Autoriza
LIC. GARBIELA MARÍA DE LEÓN FARÍAS
 CONSEJERA PRESIDENTE

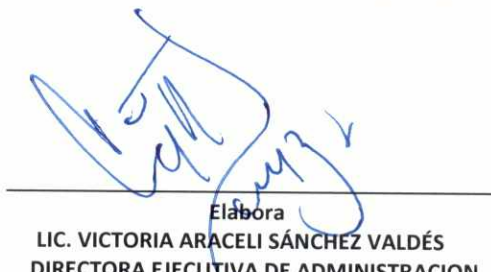
 Elabora
LIC. VICTORIA ARACELI SÁNCHEZ VALDÉS
 DIRECTORA EJECUTIVA DE ADMINISTRACION



Instituto Electoral de Coahuila

Notas a los Estados Financieros

c) Notas de Gestión Administrativa

1. Introducción

- I. En fecha 31 de enero de 2014, el Presidente Constitucional de los Estados Unidos Mexicanos promulgó la Reforma Constitucional en Materia Política-Electoral, aprobada por las Cámaras del Congreso de la Unión y la mayoría de las legislaturas de las entidades federativas.
- II. Que el Artículo 41, fracción V, Apartado C, de la Constitución Política de los Estados Unidos Mexicanos, establece las facultades de los Organismos Públicos Locales en materia electoral.
- III. El 10 de febrero de 2014, fue publicado en el Diario Oficial de la Federación, el Decreto por el que se reforman, adicionan y derogan diversas disposiciones de la Constitución Política de los Estados Unidos Mexicanos, en materia política-electoral.
- IV. El día 23 de mayo de 2014, se publicó en el Diario Oficial de la Federación, el Decreto por el que se expidió la Ley General de Instituciones y Procedimientos Electorales, mediante el cual se establecen diversas disposiciones en materia política-electoral, y que en su artículo 98, numeral 1, establece que *“Los Organismos Públicos Locales están dotados de personalidad jurídica y patrimonio propios. Gozarán de autonomía en su funcionamiento e independencia en sus decisiones, en los términos previstos en la Constitución, esta Ley, las constituciones y leyes locales. Serán profesionales en su desempeño. Se regirán por los principios de certeza, imparcialidad, independencia, legalidad, máxima publicidad y objetividad.”*.
- V. En Sesión Ordinaria de fecha 25 de marzo de 2015, el Consejo General del Instituto Nacional Electoral, mediante Acuerdo INE/CG99/2015 aprobó las Convocatorias para la designación de las y los Consejeros Presidente, y las y los Consejeros Electorales de los Organismos Públicos Locales de los Estados de Aguascalientes, Baja California,

Chihuahua, Coahuila, Durango, Hidalgo, Nayarit, Puebla, Quintana Roo, Sinaloa, Tamaulipas, Tlaxcala y Veracruz.

- VI. Mediante Decreto número 126, publicado en fecha 22 de septiembre de 2015 en el Periódico Oficial del Estado de Coahuila, se reformaron, adicionaron y derogaron diversas disposiciones de la Constitución Política del Estado de Coahuila en materia política-electoral, dentro de las cuales en su Artículo 27, numeral 5 establece que la organización de las elecciones, plebiscitos y referendos, es una función estatal encomendada a un Organismo público Local Electoral denominado Instituto Electoral de Coahuila dotado de personalidad jurídica y patrimonio propios, en cuya integración participan los partidos políticos y los ciudadanos, creándose la autoridad en materia electoral en el Estado; y que en su artículo Transitorio TERCERO establece: *“Con la entrada en funciones de los Consejeros Electorales nombrados por el INE, se extingue el Instituto Electoral y de Participación Ciudadana de Coahuila, sustituyéndose por el Instituto Electoral de Coahuila. Los recursos humanos, financieros y materiales pasarán a la Secretaría de Finanzas, quien dotará al nuevo organismo el presupuesto necesario para el desempeño de sus funciones. La extinción no tendrá efecto alguno sobre los trámites o procedimientos que se encuentren pendientes ante el Instituto”*
- VII. En Sesión Extraordinaria de fecha 30 de octubre de 2015, el Consejo General del Instituto Nacional Electoral, mediante Acuerdo INE/CG905/2015, aprobó la designación de la Consejera Presidente y las Consejeras y Consejeros Electorales del Organismo Público Local Electoral del Estado de Coahuila, conformando con esto el órgano superior de dirección de dicho Organismo.
- VIII. En acto solemne, el 03 de noviembre de 2015, la Consejera Presidente y las y los Consejeros Electorales rindieron la protesta de Ley de conformidad con la normatividad aplicable.
- IX. En la misma fecha, el Consejo General del Instituto Electoral de Coahuila mediante Acuerdo 01/2015, se instauró formalmente el Organismo Público Local Electoral del Estado de Coahuila denominándose Instituto Electoral de Coahuila, asimismo aprobó en su calidad de Órgano de dirección superior, el otorgamiento a la Lic. Gabriela María de León Farías, Consejera Presidente, los más amplios poderes de representación para actuar a nombre y representación del Instituto.
- X. Que el artículo 79, numeral 2, inciso a), del aún vigente Código Electoral del Estado de Coahuila de Zaragoza, establece que el Consejo General tendrá dentro de sus atribuciones la de vigilar el cumplimiento de las disposiciones legales y constitucionales en materia electoral, así como dictar las normas y previsiones destinadas a hacer efectivas tales disposiciones. Así mismo, el numeral 68, del citado Código estipula que el Instituto tendrá por objeto, entre otras cosas, a contribuir al

desarrollo de la vida democrática; vigilar el cumplimiento de las disposiciones constitucionales y legales en materia electoral y de participación y organización ciudadana; así como garantizar que los órganos del Instituto cumplan con los principios de constitucionalidad, legalidad, certeza, independencia, imparcialidad y objetividad; garantizar la celebración libre, auténtica y periódica de las elecciones; Promover, fomentar y preservar el ejercicio de los derechos político-electorales de los ciudadanos y vigilar el cumplimiento de sus deberes según lo dispone el numeral citado, y para ello, es necesario llevar a cabo la promoción del voto y realizar la difusión de la educación cívica y la cultura democrática

2. Panorama Económico y Financiero

El Instituto percibe como ingresos el presupuesto que es otorgado por el Estado, con base en el proyecto presentado por el propio Instituto, previamente autorizado por el Congreso del Estado.

3. Autorización e Historia

- a) **Fecha de creación del ente:** 03 de noviembre de 2015.
- b) **Principales cambios en su estructura:** El Instituto Electoral de Coahuila, es un organismo público de reciente creación, en el cuál los Consejeros Electorales que conforman el órgano de dirección superior del Instituto son designados y, en su caso, removidos por el Instituto Nacional Electoral, de conformidad a la establecido en el Artículo 41, fracción V, Apartado C de la Constitución Política de los Estados Unidos Mexicanos, dotando de mayor autonomía al Instituto.

4. Organización y Objeto Social

a) Objeto Social:

- I. Garantizar los Derechos y el acceso a las prerrogativas de los candidatos y partidos políticos;
- II. Educación cívica;
- III. Preparación de la jornada electoral;
- IV. Impresión de documentos y la producción de materiales electorales;
- V. Escrutinios y cómputos en los términos que señale la ley;
- VI. Declaración de validez y el otorgamiento de constancias en las elecciones locales;
- VII. Cómputo de la elección del titular del poder ejecutivo;
- VIII. Resultados preliminares; encuestas o sondeos de opinión; observación electoral, y conteos rápidos, conforme a los lineamientos establecidos en el Apartado anterior;
- IX. Organización, desarrollo, cómputo y declaración de resultados en los mecanismos de participación ciudadana que prevea la legislación local;
- X. Todas las no reservadas al Instituto Nacional Electoral, y
- XI. Las que determine la ley.

- XII. Contribuir al desarrollo de la vida democrática;
- XIII. Promover, fomentar y preservar el fortalecimiento del régimen de partidos políticos en el Estado;
- XIV. Promover, fomentar y preservar el ejercicio de los derechos político-electorales de los ciudadanos y vigilar el cumplimiento de sus deberes;
- XV. Garantizar la celebración libre, auténtica y periódica de las elecciones para renovar a los integrantes de los Poderes Legislativo y Ejecutivo, así como de los Ayuntamientos del Estado;
- XVI. Velar por la libertad, autenticidad y efectividad del sufragio popular;
- XVII. Llevar a cabo la promoción del voto y coadyuvar a la difusión de la educación cívica y la cultura democrática;
- XVIII. Promover, fomentar y preservar la participación ciudadana,
- XIX. Verificar el cumplimiento de los requisitos establecidos para el ejercicio del derecho de iniciativa popular, en lo que se refiere exclusivamente a la validación del número e identidad de los ciudadanos requeridos.

b) Principal Actividad: La organización y preparación de las elecciones, plebiscitos y referendos, organizar, desarrollar, vigilar y validar el proceso electoral, de los procedimientos del plebiscito, del referendo, de la iniciativa popular.

c) Ejercicio Fiscal: Del 01 de Enero de 2016 al 31 de Diciembre de 2016.

d) Régimen Jurídico: Persona Moral sin Fines de Lucro, organismo público autónomo, dotado de personalidad jurídica y patrimonio propio.

e) Consideraciones Fiscales del Ente: El Instituto está obligado a enterar, ISR por concepto de retenciones por salarios, por asimilados a salarios, por servicios profesionales, ISR retenciones por cuenta de terceros o retenciones por arrendamiento de inmuebles; así mismo enterar al Estado del pago del impuesto sobre nómina (ISN 2%); y el pago de las cuotas del Obrero – Patronales de IMSS RCV e INFONAVIT.

f) Estructura Organizacional Básica:

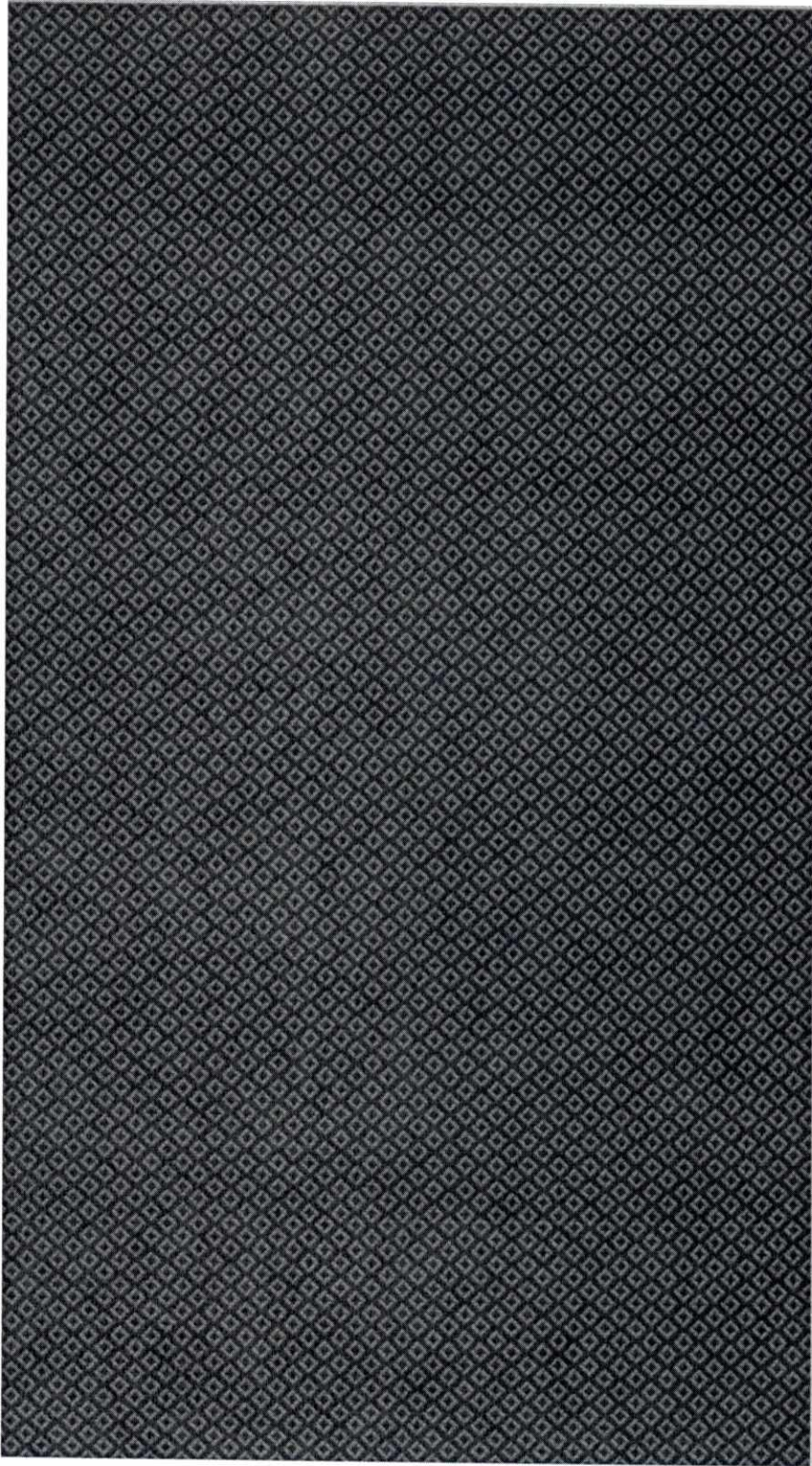

IEC

Instituto Electoral de Coahuila

ORGANIGRAMA

IEC
ORGANIGRAMA

AL 30 SEPTIEMBRE 2016

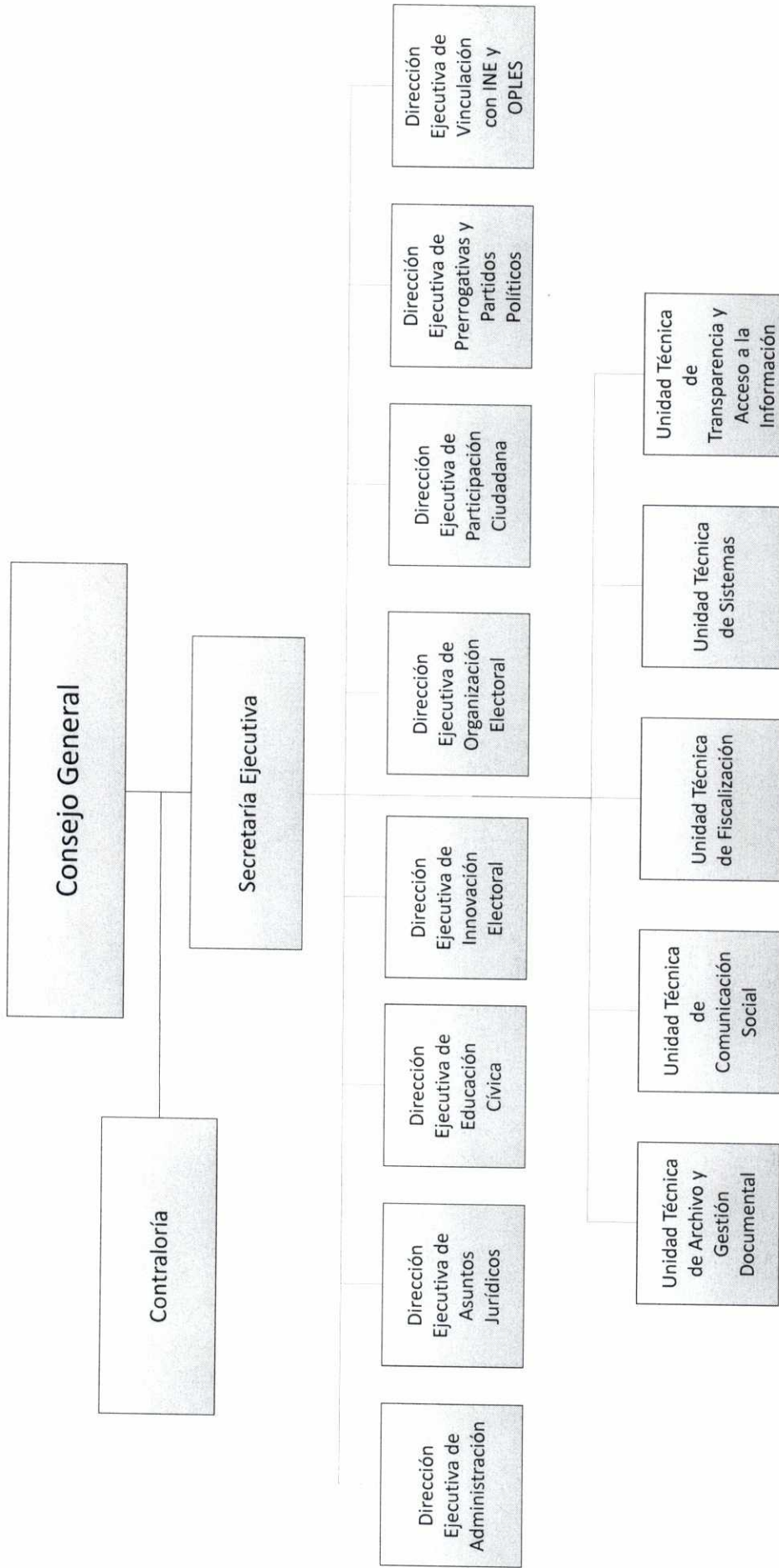

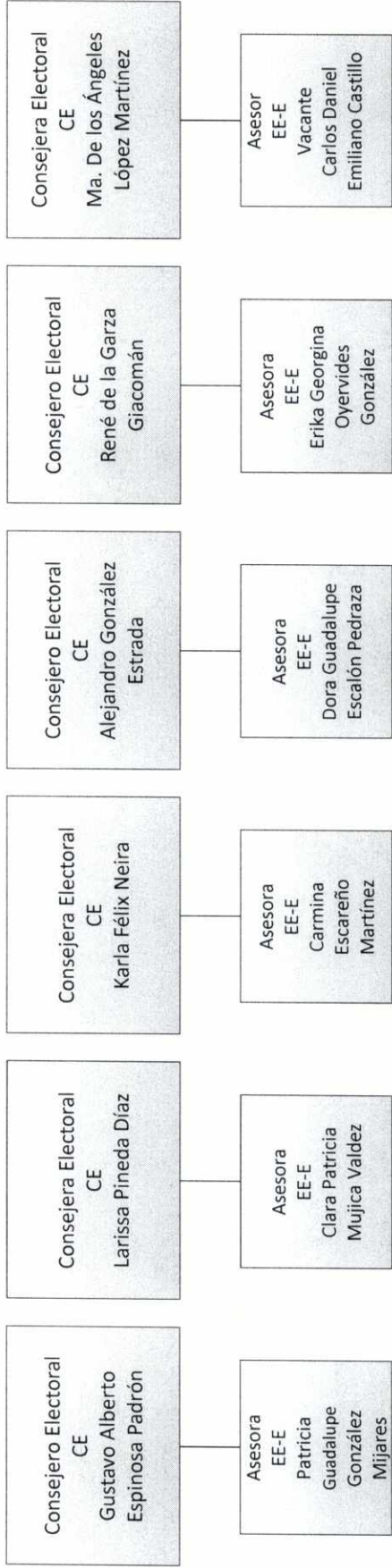

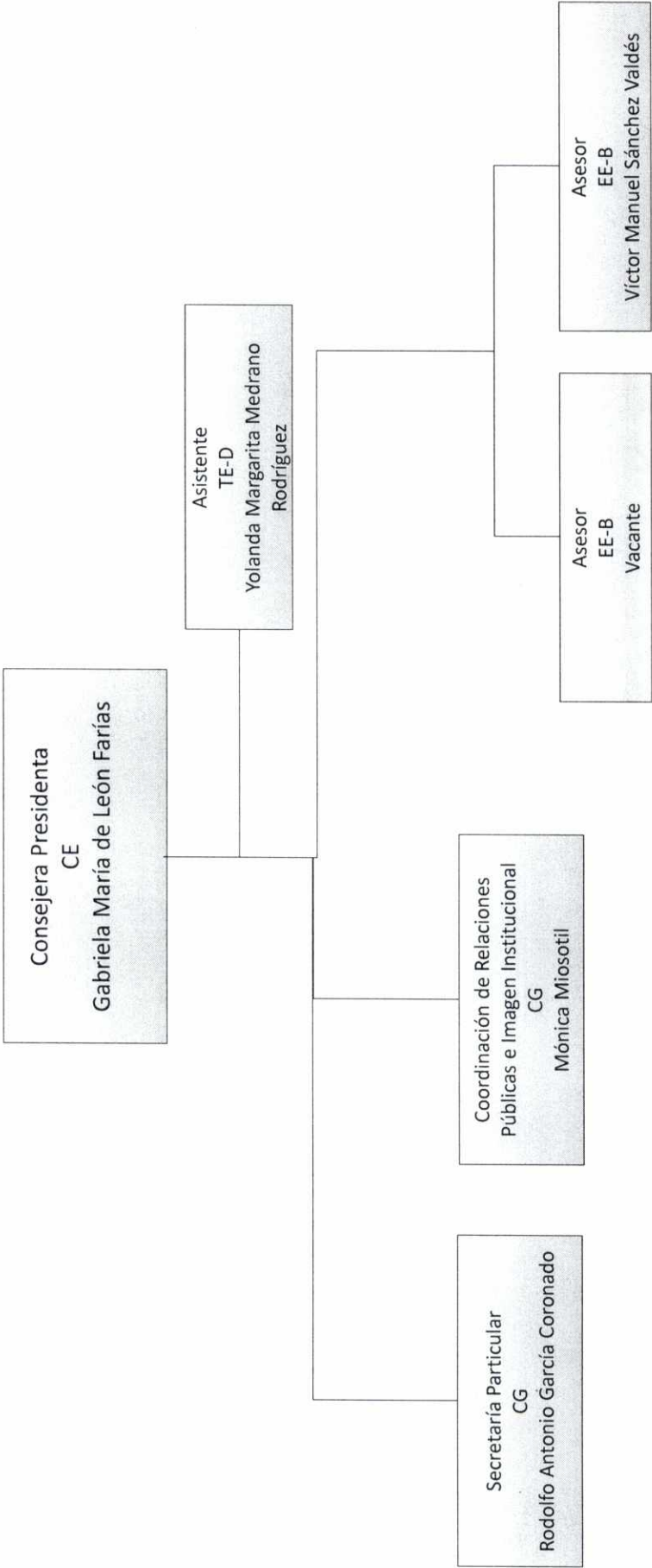

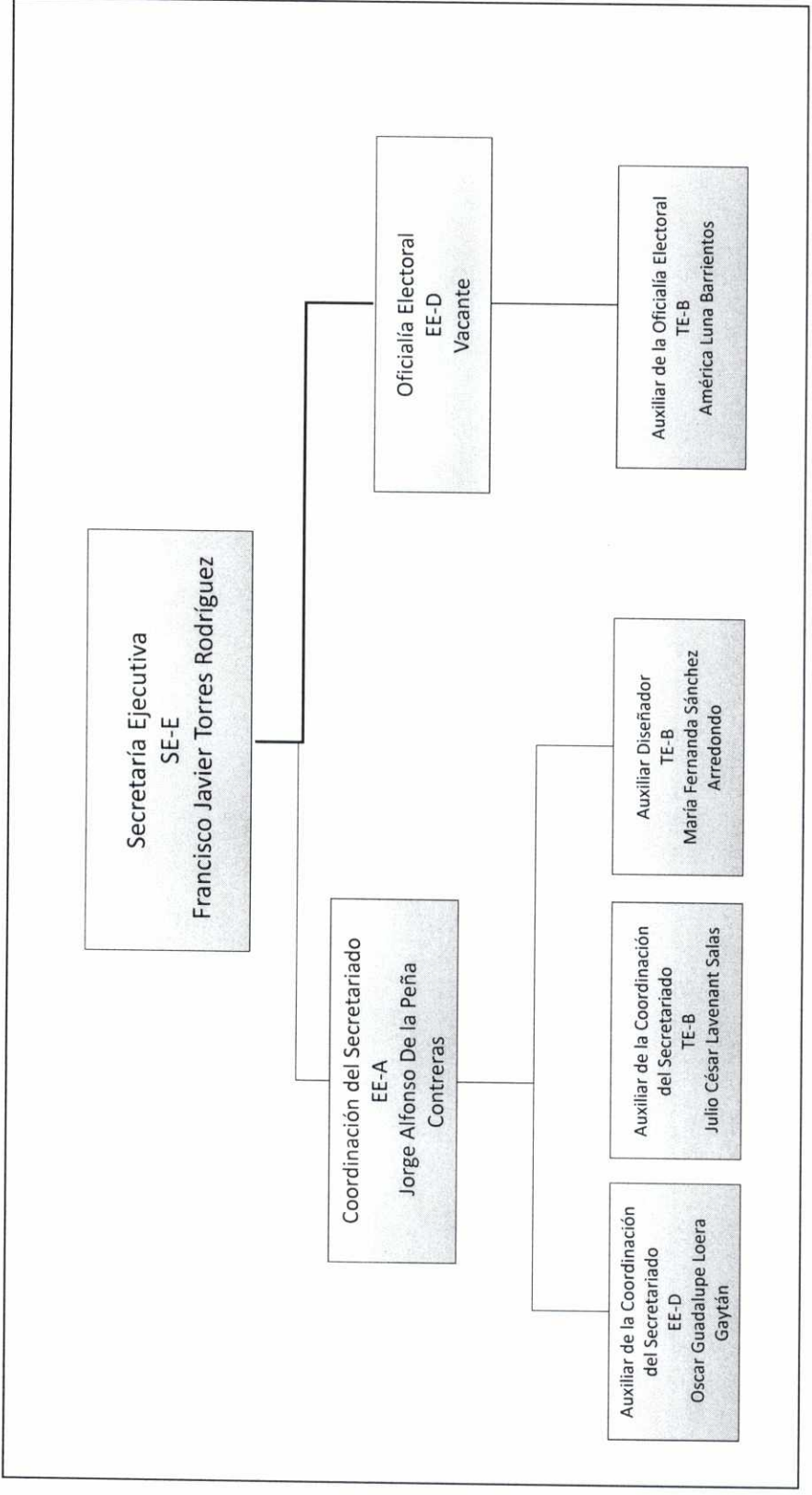

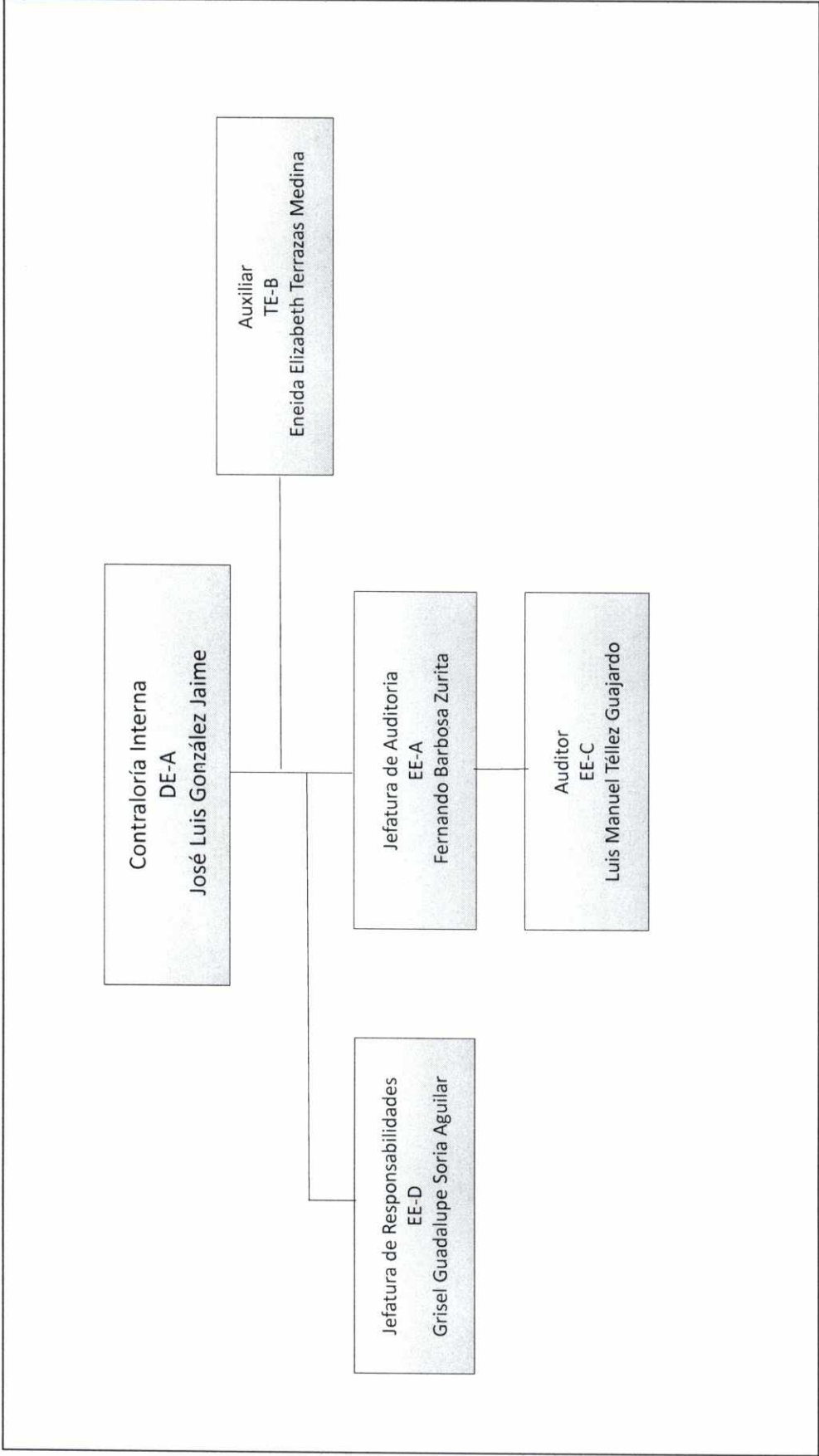

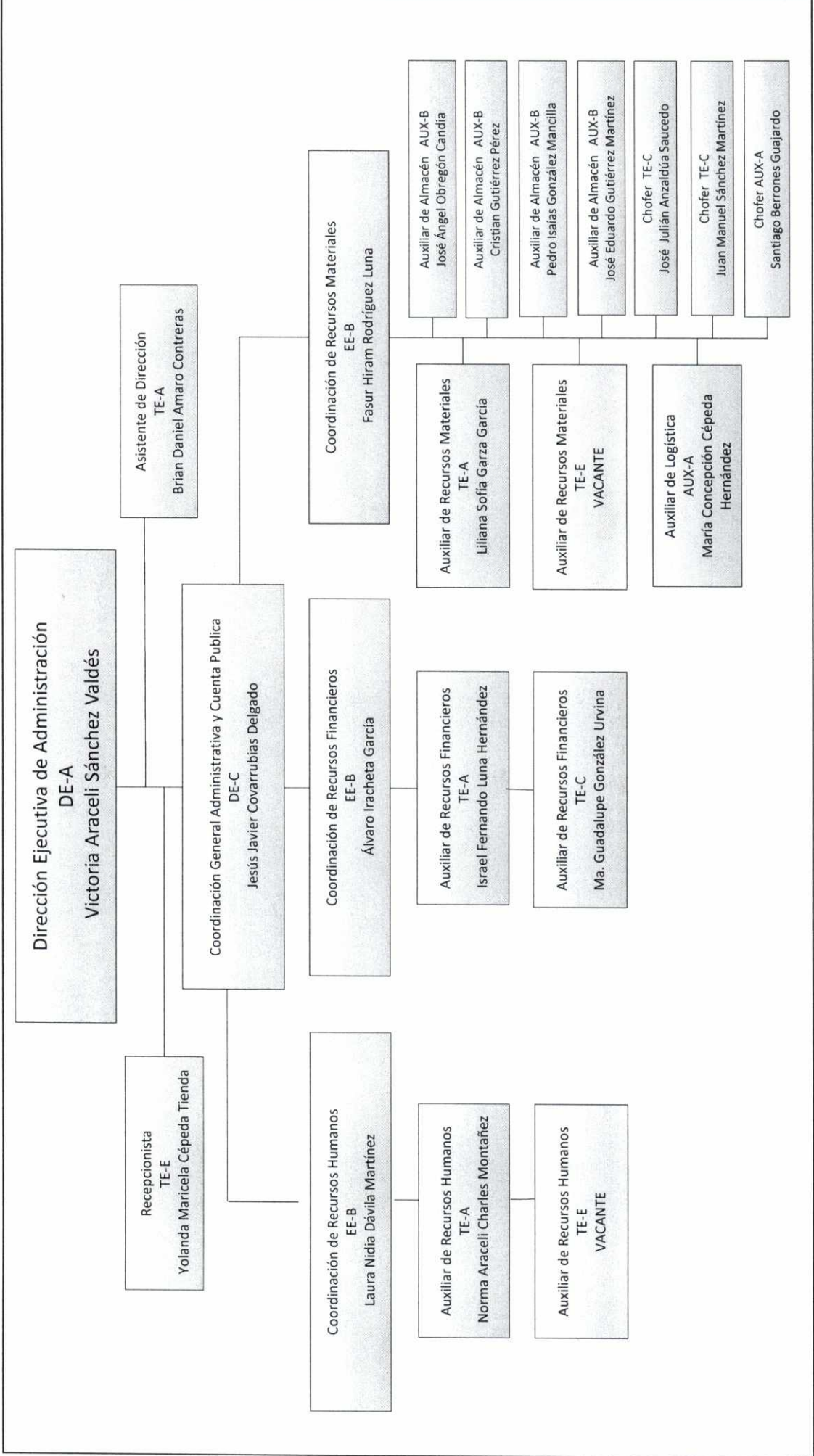

Dirección Ejecutiva de Asuntos Jurídicos
DE-C
Laura Patricia Ramírez Vásquez

Coordinación de lo Consultivo Legal
EE-C
Sofía Elena Guzmán Esparza

Auxiliar de lo
Consultivo Legal
TE-B
José Alberto Valdés
Zertuche

Coordinación de lo Contencioso Electoral
EE-C
VACANTE

Técnico de lo
Contencioso Electoral
TE-B
Reynaldo Rosas
Céspedes

Coordinación de Procedimientos
Sancionadores
EE-C
VACANTE

Auxiliar de Procedimientos
Sancionadores
TE-B
Samuel Ignacio Hernández
García

Dirección Ejecutiva de Educación Cívica
DE-C
Rosa Alicia Leija Hernández

Coordinación de Educación Cívica
TE-A
VACANTE

Técnico de Educación Cívica
TE-A
María de Lourdes Jiménez Macías

Dirección Ejecutiva de Innovación Electoral
DE-B
Luis Ángel De la Colina Martínez

Coordinación de Urna Electrónica
EE-D
Emmanuel Villarreal Flores

Auxiliar de Urna Electrónica
TE-D
David Alejandro Villanueva Rivera

Coordinación de Estadísticas y PREP
TE-B
VACANTE

Auxiliar DE Estadística y PREP
TE-D
VACANTE

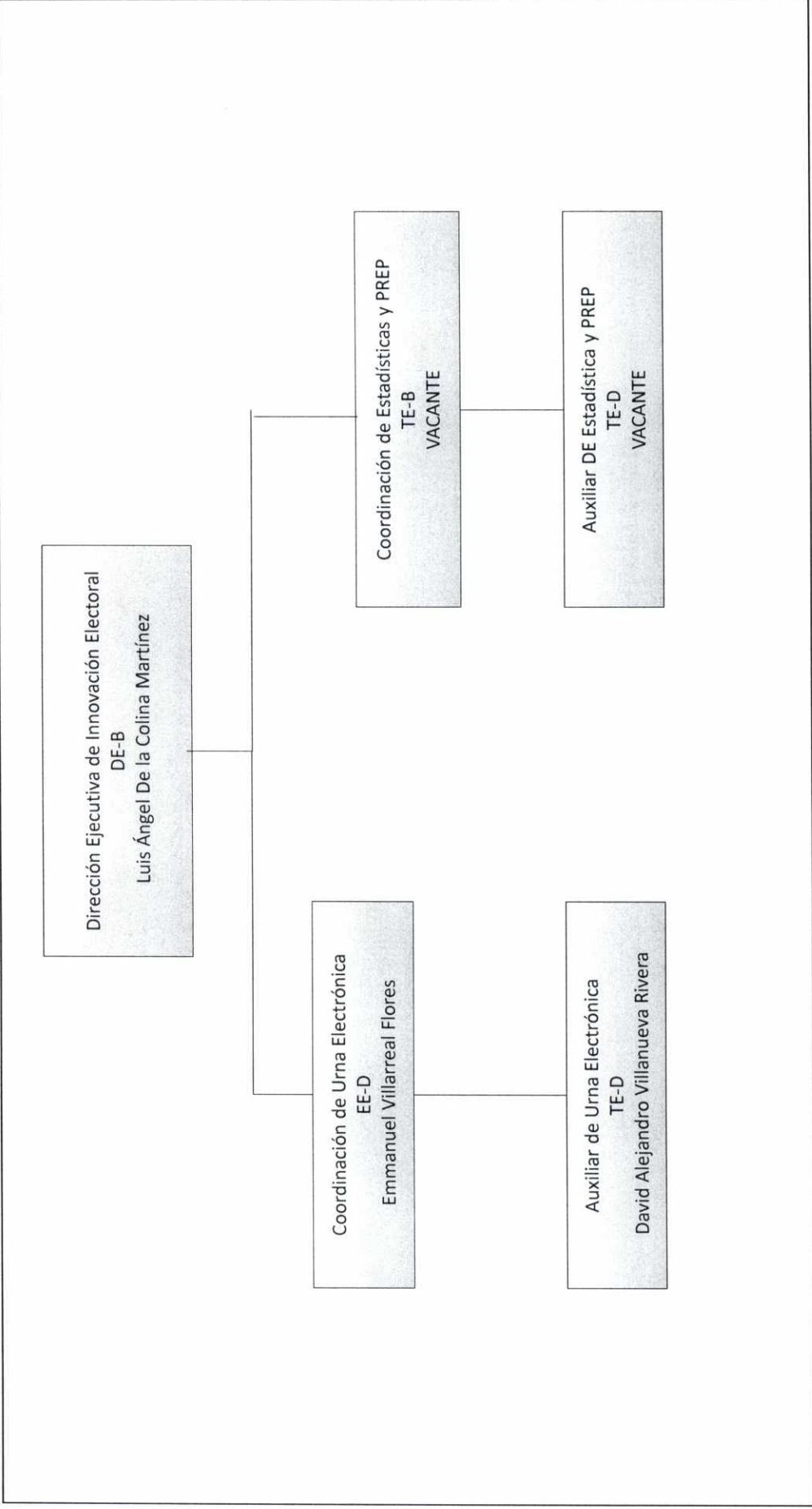

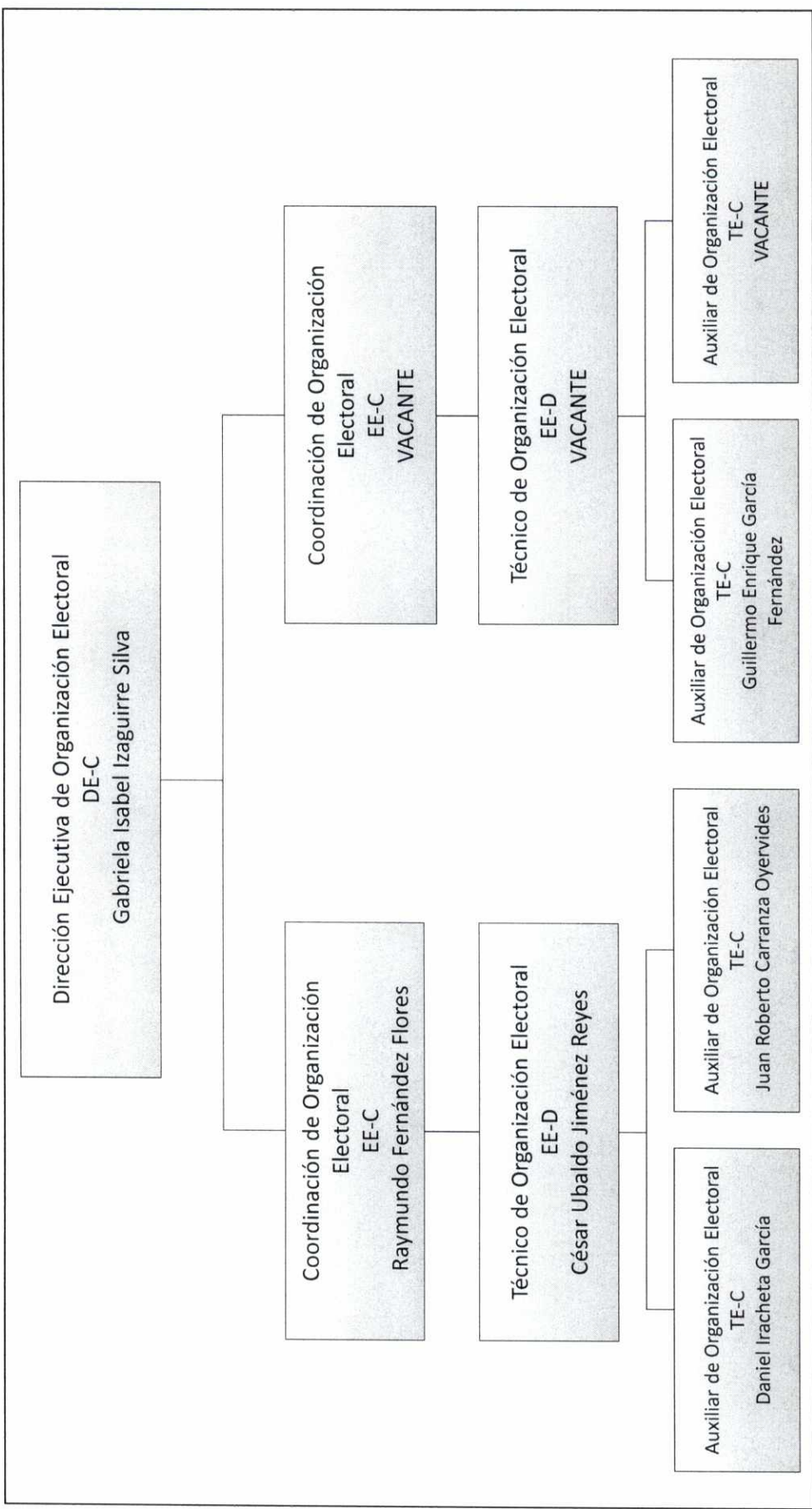

Dirección Ejecutiva de Organización Electoral
DE-C
Gabriela Izaguirre Silva

Coordinación de Organización Electoral
EE-C
Raymundo Fernández Flores

Coordinación de Organización Electoral
EE-C
VACANTE

Técnico de Organización Electoral
EE-D
César Ubaldo Jiménez Reyes

Técnico de Organización Electoral
EE-D
VACANTE

Auxiliar de Organización Electoral
TE-C
Daniel Iracheta García

Auxiliar de Organización Electoral
TE-C
Juan Roberto Carranza Oyervides

Auxiliar de Organización Electoral
TE-C
Guillermo Enrique García Fernández

Auxiliar de Organización Electoral
TE-C
VACANTE

Dirección Ejecutiva de Participación Ciudadana
DE-C
VACANTE

Coordinación de Participación Ciudadana
EE-C
Sandra Patricia Abasolo Iracheta

Técnico de Participación Ciudadana
TE-C
Martha Gabriela Vázquez Cena

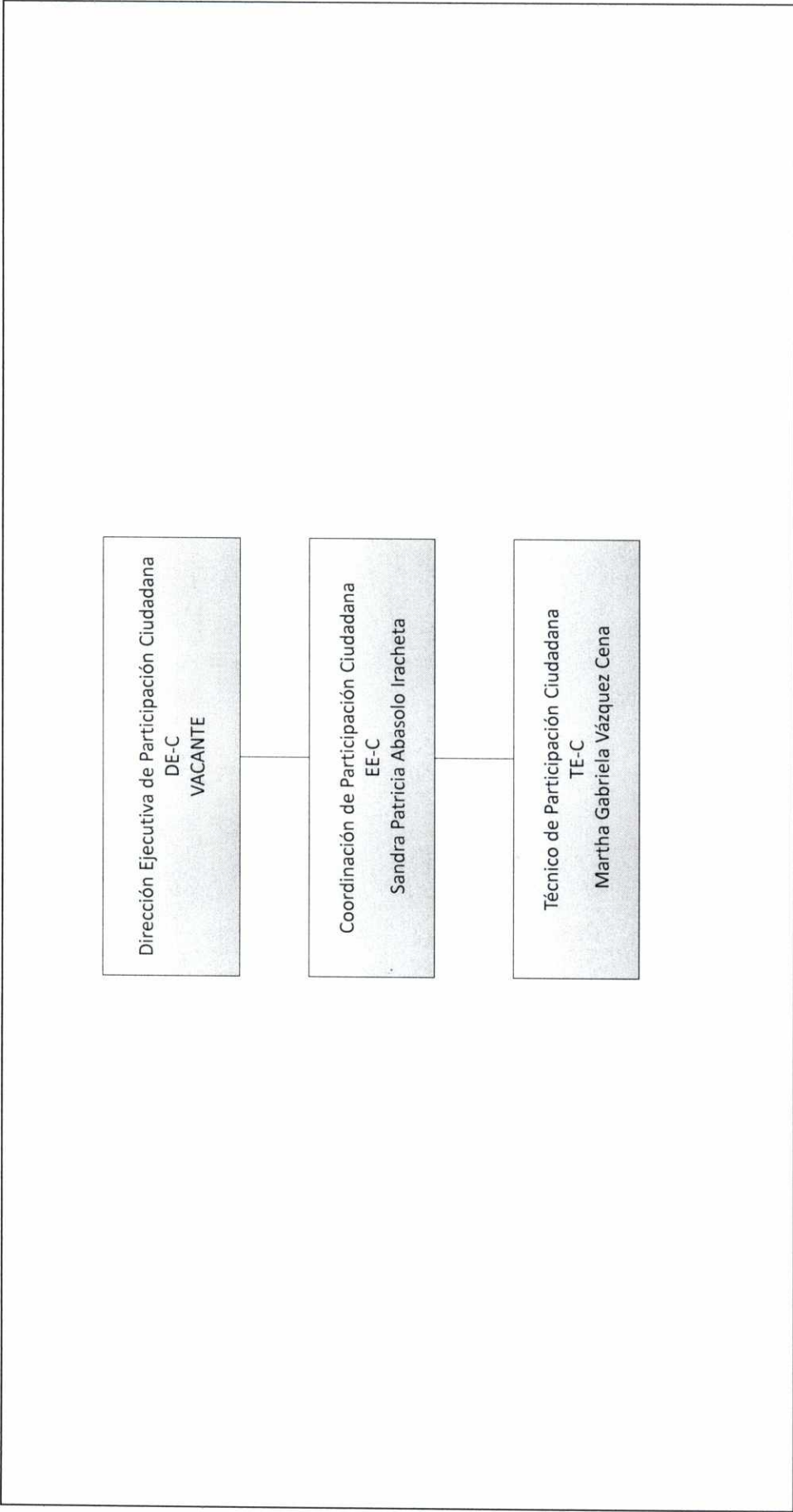

Dirección Ejecutiva de Prerrogativas y Partidos Políticos
DE-C
Vacante

Coordinación de Prerrogativas y Partidos Políticos
EE-C
Daniel de Jesús Borjón Mireles

Coordinación de Prerrogativas y Partidos Políticos
EE-C
Carlos Arturo Carral Salinas

Técnico de Prerrogativas y Partidos Políticos
TE-C
Juan Francisco Sánchez Ramírez

Técnico de Prerrogativas y Partidos Políticos
TE-C
VACANTE

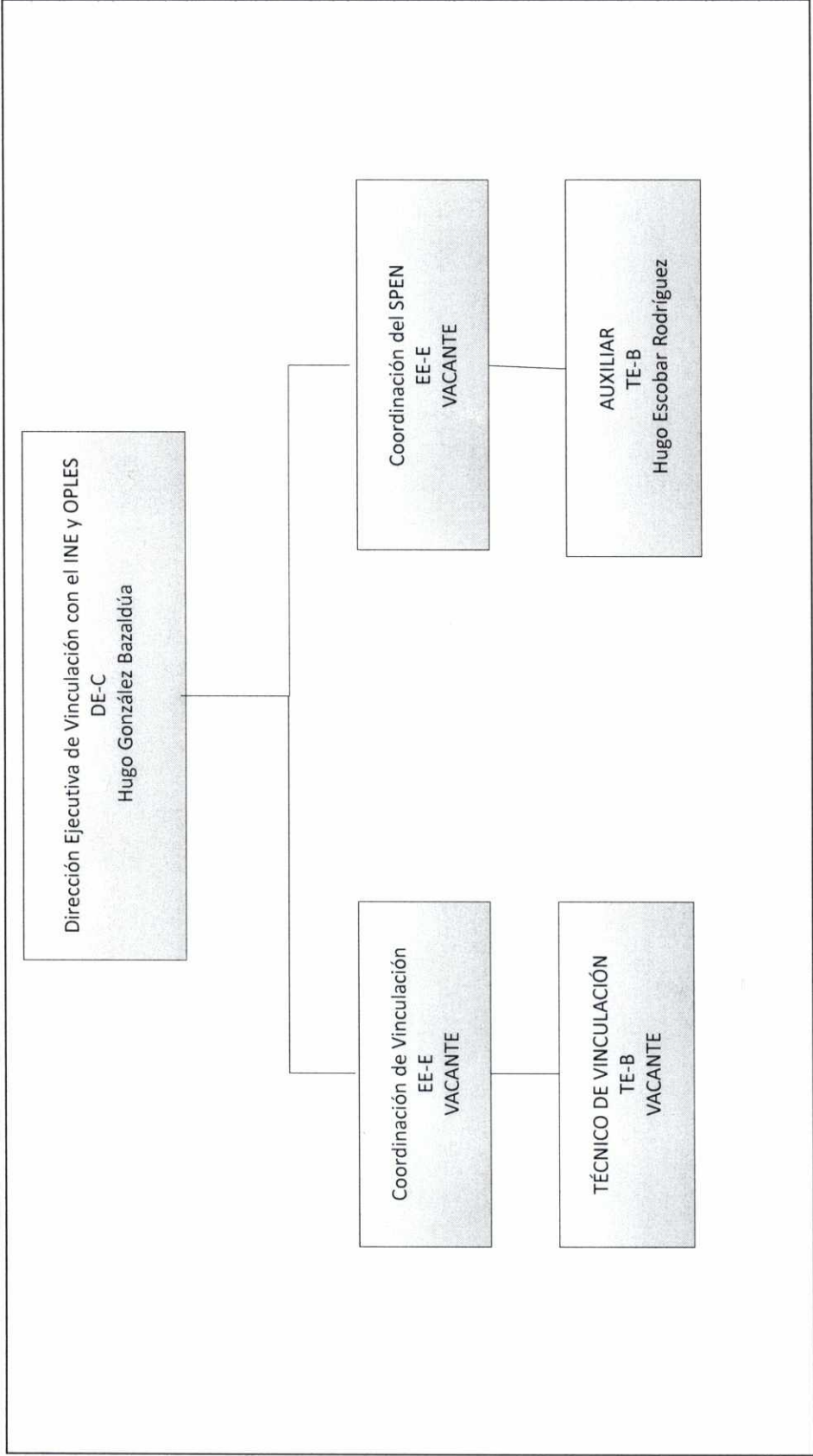

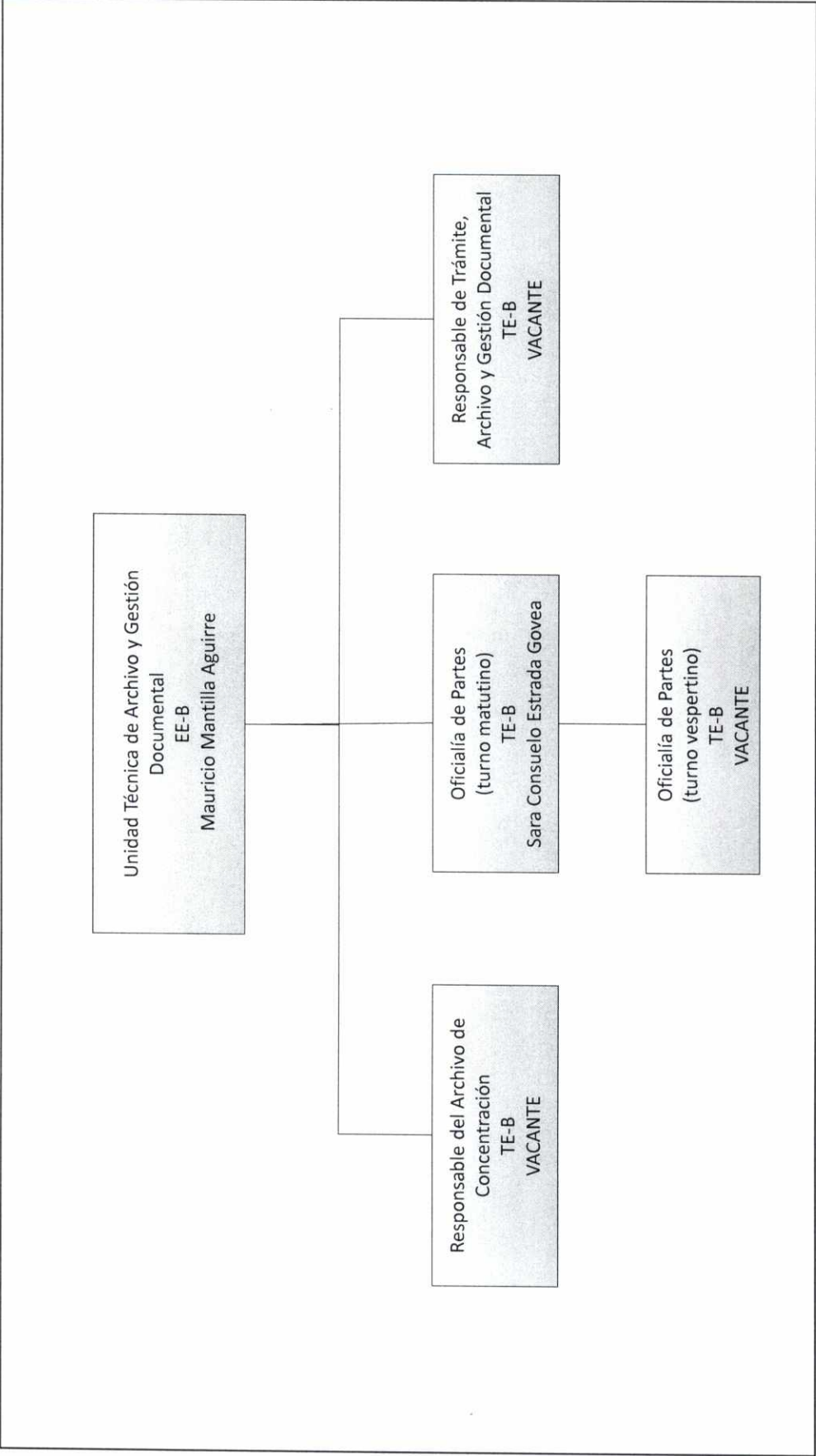

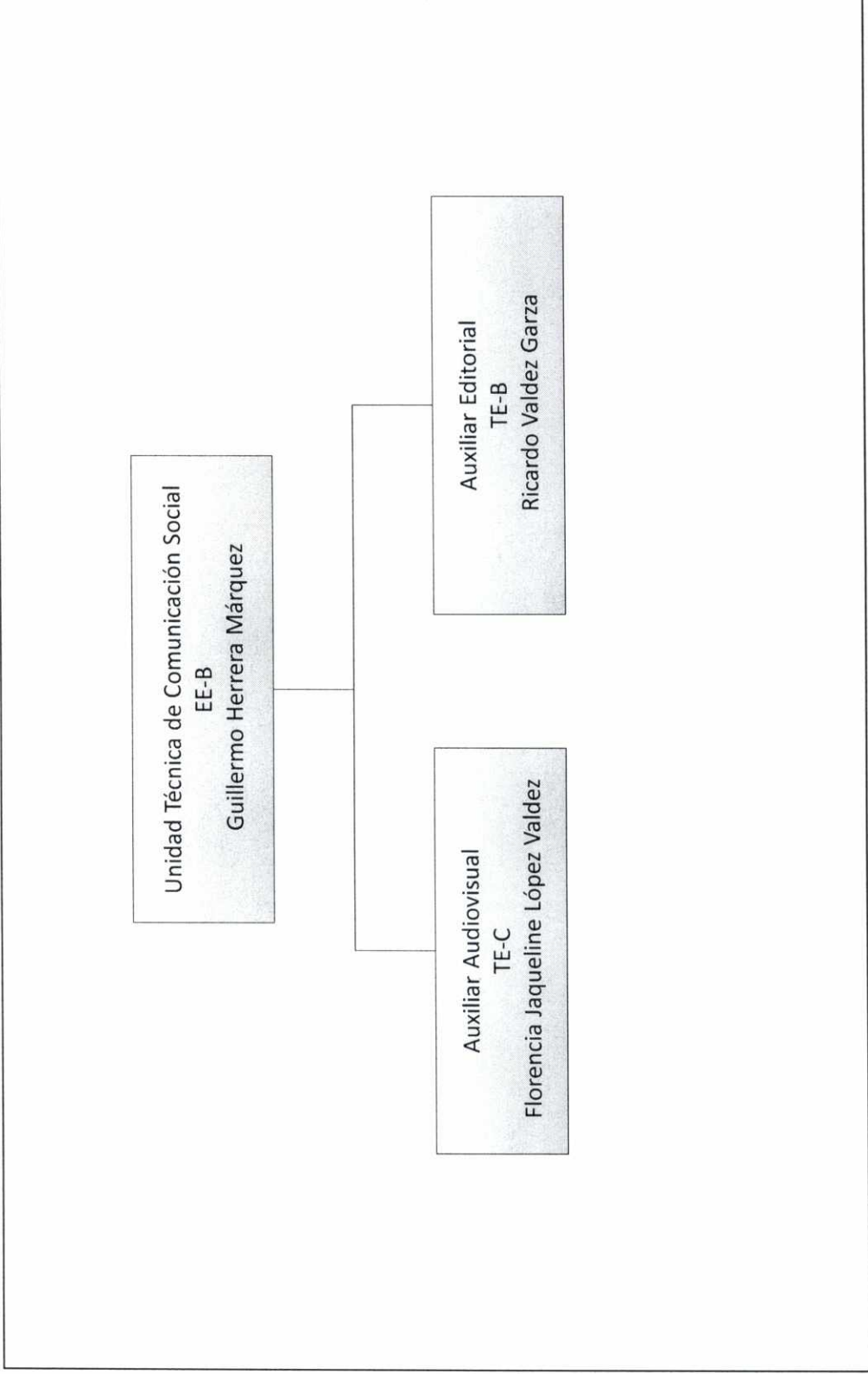

Unidad Técnica de Fiscalización
EE-B
Gerardo Alberto Moreno Rodríguez

Auxiliar
TE-D
Claudia Ivett Rivera Rosales

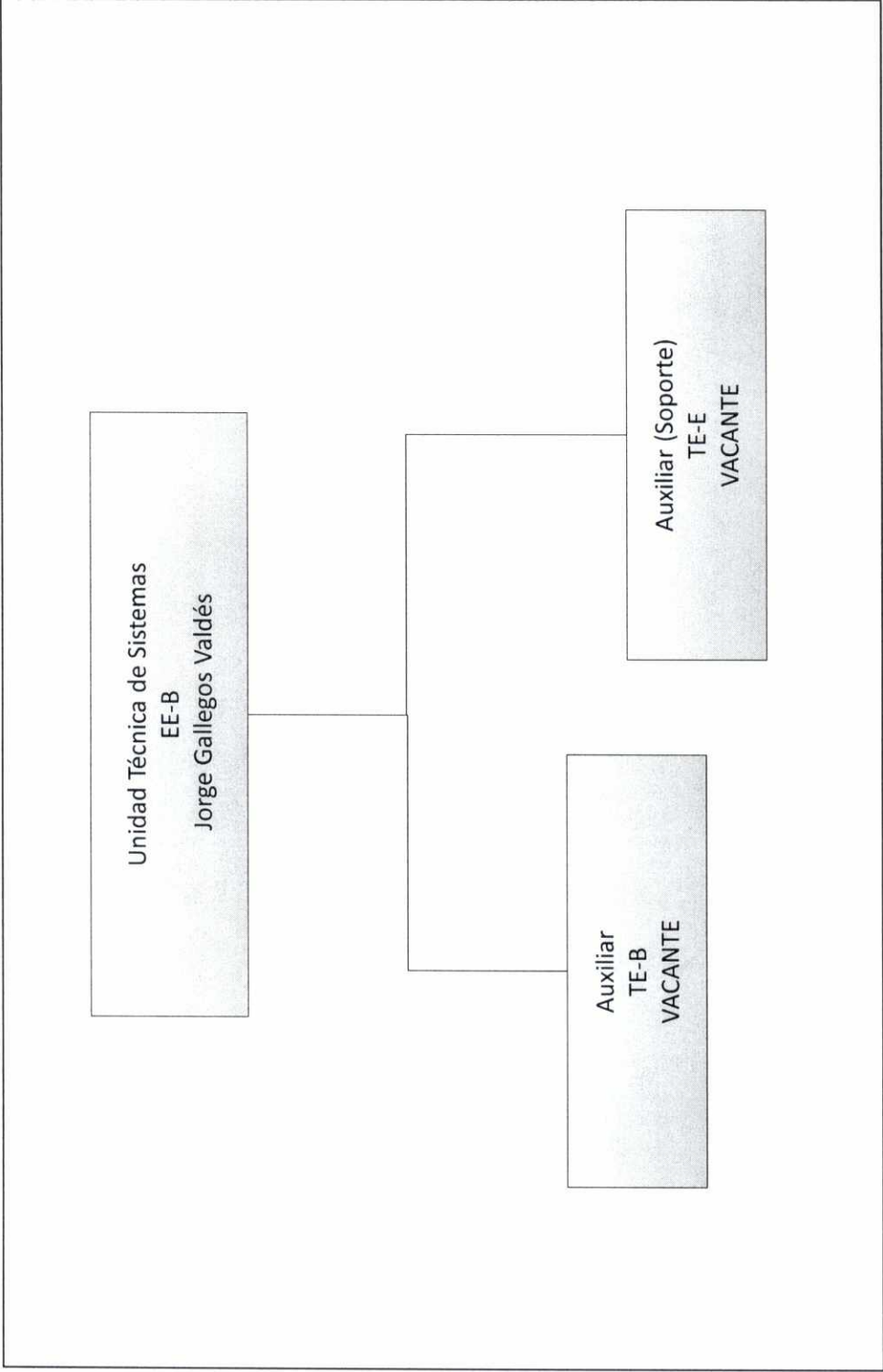

Unidad Técnica de Transparencia y Acceso a la
Información
EE-B
Nora Lydia González Mota

Auxiliar de Transparencia y Acceso a la Información
TE-B
Verónica Pulgarín Gutiérrez

5. Bases de Preparación de los Estados Financieros

- a) Se ha observado la normatividad emitida por el CONAC y las disposiciones legales aplicables.
- b) Los estados financieros se preparan sobre la base del valor histórico original, conforme a políticas contables de las entidades gubernamentales del Estado. No reconocen los efectos de la inflación en la información financiera, de acuerdo a las Normas de Información Financiera emitidas por el Consejo Mexicano para la Investigación y Desarrollo de Normas de Información Financiera, ni reconocen como pasivo las obligaciones actuales y futuras a favor de los trabajadores.
- c) Se aplican los postulados básicos emitidos por la CONAC.
- d) Normatividad Supletoria: Manual de Contabilidad Gubernamental, Ley de Adquisición Arrendamientos y Contratación de Servicios para el Estado de Coahuila de Zaragoza, Código Electoral del Estado de Coahuila de Zaragoza, Reglamento Interno del Instituto Electoral de Coahuila, Presupuesto de Egresos para el ejercicio 2015 del Estado de Coahuila de Zaragoza, entre otros.
- e) Los ingresos y egresos se reconocen y registran como tales en el momento en que se devengan. Sus fondos los recibe de la Secretaría de Finanzas del Gobierno del Estado, de acuerdo al presupuesto aprobado por el Congreso del Estado de Coahuila, mismos que se encuentran identificados como Aportaciones del Estado.

6. Políticas de Contabilidad Significativas

- a) **Actualización:** A la fecha el Instituto no cuenta con un método para la actualización del valor de los activos, pasivos y Hacienda Pública/ Patrimonio.
- b) **Operaciones con el extranjero:** El Instituto no ha realizado operaciones con el extranjero.
- c) **Método de valuación de la inversión en acciones de compañías subsidiarias no consolidadas y asociadas:** no aplica para el instituto.
- d) **Sistema y método de valuación de inventarios y costo de lo vendido:** no es aplicable para el Instituto toda vez que no cuenta con saldos y movimientos en las cuentas de inventarios.
- e) **Beneficios a empleados:** a la fecha se está estructurando la plantilla de personal por lo tanto no se ha definido ni la reserva ni el número de prestaciones a otorgar a los empleados.
- f) **Provisiones:** El instituto no cuenta en la actualidad con provisiones.
- g) **Reservas:** al cierre del tercer trimestre de 2016, se ha aplicado el 74% del total de la reserva creada al inicio de presente ejercicio para futuras contingencias laborales en virtud de que se ha liquidado a un total de 7 personas.

- h) **Cambios en políticas contables y corrección de errores:** El instituto no cuenta con movimientos de este tipo de acuerdo a las Reglas de Registro y Valorización de Patrimonio.
- i) **Reclasificaciones:** El Instituto no cuenta con reclasificaciones.
- j) **Depuración y cancelación de saldos:** El Instituto no cuenta con estos movimientos en la actualidad.

7. Posición en Moneda Extranjera y Protección por Riesgo Cambiario

- a) **Activos en moneda extranjera:** El instituto no cuenta con activos en moneda extranjera.
- b) **Pasivos en moneda extranjera:** El instituto no cuenta con pasivos en moneda extranjera.
- c) **Posición en moneda extranjera:** El instituto no realiza movimientos con moneda extranjera.
- d) **Tipo de cambio:** El instituto no realiza movimientos con moneda extranjera.
- e) **Equivalente en moneda nacional:** El instituto no realiza movimientos con moneda extranjera.

8. Reporte analítico del activo

- a) **Vida útil o porcentajes de depreciación, deterioro o amortización utilizados en los diferentes tipos de activos:** no aplica en virtud de que, al cierre del Tercer Trimestre del 2016, no ha concluido la entrega recepción del Total de los Bienes Muebles e Inmuebles que Integran su patrimonio.
- b) **Cambios en el porcentaje de depreciación o valor residual de los activos:** no aplica en virtud de que, al cierre del Tercer Trimestre de 2016, no se ha concluido con la Entrega Recepción Bienes Muebles e Inmuebles.
- c) **Importe de los gastos capitalizados en el ejercicio, tanto financieros como de investigación y desarrollo:** El Instituto no cuenta con saldo en tales cuentas.
- d) **Riesgos por tipo de cambio o tipo de interés de las inversiones financieras:** El instituto no cuenta con inversiones financieras.
- e) **Valor activado en el ejercicio de los bienes construidos por la entidad:** El instituto no cuenta con bienes construidos, solo con obras en proceso.
- f) **Otras circunstancias:** El instituto no cuenta con bienes en garantía, embargos, litigios, títulos de inversión entregados en garantía, deuda pública, etc.
- g) **Desmantelamiento de Activos:** a la fecha el Instituto no cuenta con bajas de activo.
- h) **Administración de los Activos:** no aplica en virtud de que al cierre del Tercer Trimestre de 2016 no ha concluido con la entrega – Recepción de los Bienes Muebles e Inmuebles.

Principales Variaciones del Activo:

- a) **Inversiones en valores:** el instituto no cuenta con inversiones en valores.
- b) **Patrimonio de Organismos descentralizados de Control Presupuestario Indirecto:** el instituto no cuenta patrimonio de organismos descentralizados.
- c) **Inversiones en empresas de participación mayoritaria:** el instituto no cuenta con inversiones en empresas de participación mayoritaria.
- d) **Inversiones en empresas de participación minoritaria:** el Instituto no cuenta con inversiones en empresas de participación minoritaria.
- e) **Patrimonio de Organismos descentralizados de Control Presupuestario Directo, según corresponda:** el instituto no cuenta patrimonio de organismos descentralizados.

9. Fideicomisos, Mandatos y Análogos

El instituto no cuenta ni con fideicomisos, ni con mandatos, ni con ninguno con naturaleza análoga a los ya mencionados.

10. Reporte de Recaudación

El Instituto no cuenta con recaudación de ingresos propios, únicamente recibe de manera quincenal las ministraciones por parte de la Secretaria de Finanzas del Estado de Coahuila de Zaragoza.

11. Información sobre la Deuda Pública y el Reporte Analítico de la Deuda

El Instituto no cuenta con Deuda Pública.

12. Calificaciones Otorgadas

El instituto no cuenta con transacciones crediticias, por tal motivo no ha sido sujeto a alguna calificación.

13. Proceso de Mejora

- a) Principales Políticas de control interno: aplicar la normatividad interna y las leyes aplicables para el mejor control de los egresos.
- b) Medidas de desempeño financiero, metas y alcance: actualmente se está en construcción la página oficial del Instituto Electoral de Coahuila por lo tanto (a la fecha 30 de Septiembre de 2016) no se cuenta con un medio de información pública.

14. Información por Segmentos

Por el momento el Instituto no ha presentado información segmentada.

15. Eventos Posteriores al Cierre

El Instituto no cuenta con eventos posteriores al cierre, sin embargo, en su estado financiero refleja los pasivos que habrán de liquidarse al inicio del cuarto Trimestre de 2016

16. Partes relacionadas

El Instituto no cuenta con partes relacionadas.

17. Responsabilidad sobre la Presentación Razonable de la Información Contable

El Instituto presenta la información contable al final de la página con la siguiente nota: "Bajo protesta de decir verdad declaramos que los Estados Financieros y sus notas, son razonablemente correctos y son responsabilidad del emisor".

Bajo protesta de decir verdad declaramos que los Estados Financieros y sus Notas son razonablemente correctos y son responsabilidad del emisor



Autoriza
LIC. GABRIELA MARÍA DE LEÓN FARÍAS
CONSEJERA PRESIDENTE

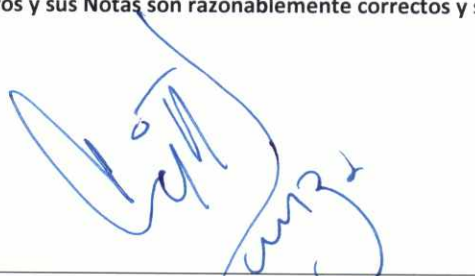

Elabora
LIC. VICTORIA ARACELI SÁNCHEZ VALDÉS
DIRECCION EJECUTIVA DE ADMINISTRACION



INSTITUTO ELECTORAL DE COAHUILA COAHUILA DE ZARAGOZA

Balanza de Comprobación del 01/jul./2016 al 30/sep./2016

Cuentas de Mayor con saldo y/o movimientos. (De la cuenta: 1000 a la 9000)

Fecha y hora de Impresión 26/oct./2016 11:23 a. m.

Usr: lupita
Rep: rptBalanzaComprobacion

Nat.	Cuenta	Nombre de la cuenta	SALDO ANTERIOR		MOVIMIENTOS		SALDO ACTUAL	
			DEUDOR	ACREEDOR	DEUDOR	ACREEDOR	DEUDOR	ACREEDOR
D	1000	ACTIVO	\$15,024,969.76	\$0.00	\$92,923,416.67	\$88,426,176.79	\$19,522,209.64	\$0.00
D	1100	ACTIVO CIRCULANTE	\$14,197,813.62	\$0.00	\$92,161,286.89	\$88,426,176.79	\$17,932,923.72	\$0.00
D	1110	EFFECTIVO Y EQUIVALENTES	\$13,746,287.65	\$0.00	\$47,107,302.88	\$43,531,854.17	\$17,321,736.36	\$0.00
D	1111	EFFECTIVO	\$75,447.84	\$0.00	\$220,000.00	\$204,545.58	\$90,902.26	\$0.00
D	1111-01	FONDO REVOLVENTE	\$75,447.84	\$0.00	\$220,000.00	\$204,545.58	\$90,902.26	\$0.00
D	1111-01-01	JESUS JAVIER COVARRUBIAS DELGADO	\$65,447.84	\$0.00	\$160,000.00	\$179,545.58	\$45,902.26	\$0.00
D	1111-01-02	VICTORIA ARACELI SANCHEZ VALDES	\$10,000.00	\$0.00	\$30,000.00	\$10,000.00	\$30,000.00	\$0.00
D	1111-01-03	LILIANA SOFIA GARZA GARCIA	\$0.00	\$0.00	\$30,000.00	\$15,000.00	\$15,000.00	\$0.00
D	1112	BANCOS/TESORERIA	\$13,348,472.94	\$0.00	\$45,923,498.71	\$43,327,308.59	\$15,944,663.06	\$0.00
D	1112-01	BANORTE	\$183,384.31	\$0.00	\$1,453.82	\$184,838.13	\$0.00	\$0.00
D	1112-01-01	BANORTE 0401269631	\$183,384.31	\$0.00	\$1,453.82	\$184,838.13	\$0.00	\$0.00
D	1112-02	BBVA BANCOMER	\$13,165,088.63	\$0.00	\$45,922,044.89	\$43,142,470.46	\$15,944,663.06	\$0.00
D	1112-02-01	BANCOMER 0105832039 (GTS CORRIENTE)	\$12,678,669.35	\$0.00	\$44,949,136.90	\$41,826,181.43	\$15,801,624.82	\$0.00
D	1112-02-02	BANCOMER 0105903238 (GTS DE REPRESENTACION)	\$44,075.95	\$0.00	\$20,056.26	\$32,505.60	\$31,626.61	\$0.00
D	1112-02-03	BANCOMER 0105902967 (CONTINGENCIAS LABORALES)	\$442,277.02	\$0.00	\$10.20	\$331,010.56	\$111,276.66	\$0.00
D	1112-02-04	BANCOMER 0106358241 FONDO DE AHORRO CONSEJEROS	\$66.31	\$0.00	\$952,841.53	\$952,772.87	\$134.97	\$0.00
D	1114	INVERSIONES TEMPORALES	\$322,366.87	\$0.00	\$963,804.17	\$0.00	\$1,286,171.04	\$0.00
D	1114-01	FONDO DE AHORRO	\$322,366.87	\$0.00	\$963,804.17	\$0.00	\$1,286,171.04	\$0.00
D	1114-01-01	2046651488 GMLF	\$46,052.41	\$0.00	\$137,686.31	\$0.00	\$183,738.72	\$0.00
D	1114-01-02	2046641496 KVFN	\$46,052.41	\$0.00	\$137,686.31	\$0.00	\$183,738.72	\$0.00
D	1114-01-03	2046651429 AGE	\$46,052.41	\$0.00	\$137,686.31	\$0.00	\$183,738.72	\$0.00
D	1114-01-04	2046651526 LRPD	\$46,052.41	\$0.00	\$137,686.31	\$0.00	\$183,738.72	\$0.00
D	1114-01-05	2046651445 RGG	\$46,052.41	\$0.00	\$137,686.31	\$0.00	\$183,738.72	\$0.00
D	1114-01-06	2046669492 MARM	\$46,052.41	\$0.00	\$137,686.31	\$0.00	\$183,738.72	\$0.00
D	1114-01-07	2046651461 GAEP	\$46,052.41	\$0.00	\$137,686.31	\$0.00	\$183,738.72	\$0.00
D	1120	DERECHOS A RECIBIR EFFECTIVO O EQUIVALENTES	\$331,025.97	\$0.00	\$45,053,984.01	\$44,894,322.62	\$490,687.36	\$0.00
D	1122	CUENTAS POR COBRAR A CORTO PLAZO	\$0.00	\$0.00	\$44,314,813.16	\$44,314,813.16	\$0.00	\$0.00
D	1122-447	Ayudas sociales a entidades de interés público Por cobrar	\$0.00	\$0.00	\$0.00	\$0.00	\$0.00	\$0.00
D	1122-447-9060	Partido Unidad Democratica de Coahuila	\$0.00	\$0.00	\$0.00	\$0.00	\$0.00	\$0.00
D	1122-447-9140	PARTIDO MORENA	\$0.00	\$0.00	\$0.00	\$0.00	\$0.00	\$0.00
D	1123-01	Transferencias Internas y Asignaciones al Sector Público	\$0.00	\$0.00	\$44,314,813.16	\$44,314,813.16	\$0.00	\$0.00
D	1123	DEUDORES DIVERSOS POR COBRAR A CORTO PLAZO	\$318,952.24	\$0.00	\$739,170.85	\$569,509.46	\$488,613.63	\$0.00
D	1123-01	FUNCIONARIOS Y EMPLEADOS	\$308,878.34	\$0.00	\$706,665.25	\$547,790.16	\$467,753.43	\$0.00
D	1123-01-01	CONSEJEROS	\$140,733.33	\$0.00	\$223,191.71	\$191,268.62	\$172,656.42	\$0.00
D	1123-01-01-01	LIC. GABRIELA MARIA DE LEON FARIAS	\$44,704.49	\$0.00	\$61,354.01	\$58,809.93	\$47,248.57	\$0.00
D	1123-01-01-02	KARLA VERONICA FELIX NEIRA	\$4,238.20	\$0.00	\$28,000.00	\$28,789.01	\$3,449.19	\$0.00
D	1123-01-01-03	ALEJANDRO GONZALEZ ESTRADA	\$15,305.44	\$0.00	\$33,215.30	\$23,571.75	\$24,948.99	\$0.00
D	1123-01-01-04	LARISSA RUTH PINEDA DIAZ	\$49,514.99	\$0.00	\$22,400.00	\$42,199.91	\$29,715.08	\$0.00
D	1123-01-01-05	RENE DE LA GARZA GIACOMAN	-\$94.56	\$0.00	\$13,900.00	\$13,384.00	\$421.44	\$0.00
D	1123-01-01-06	MARIA DE LOS ANGELES LOPEZ MARTINEZ	\$9,782.22	\$0.00	\$17,800.00	\$19,924.87	\$7,657.35	\$0.00
D	1123-01-01-07	GUSTAVO ALBERTO ESPINOSA PADRON	\$17,282.55	\$0.00	\$46,522.40	\$4,589.15	\$59,215.80	\$0.00
D	1123-01-02	FUNCIONARIOS	\$72,249.06	\$0.00	\$163,158.67	\$156,147.62	\$79,260.11	\$0.00
D	1123-01-02-02	LIC. LAURA NIDIA DAVILA MARTINEZ	\$10,000.00	\$0.00	\$0.00	\$1,262.51	\$8,737.49	\$0.00
D	1123-01-02-03	C.P. JOSE LUIS GONZALEZ JAIME	\$0.00	\$0.00	\$14,732.80	\$9,541.20	\$5,191.60	\$0.00
D	1123-01-02-04	JESUS JAVIER COVARRUBIAS DELGADO	\$6,254.80	\$0.00	\$4,300.00	\$1,118.01	\$9,436.79	\$0.00
D	1123-01-02-05	MAURO RAYMUNDO MARTINEZ RODRIGUEZ	\$4,026.00	\$0.00	\$0.00	\$4,026.00	\$0.00	\$0.00
D	1123-01-02-06	LUIS ANGEL DE LA COLINA MARTINEZ	\$37,056.78	\$0.00	\$8,000.00	\$36,986.16	\$8,070.62	\$0.00



INSTITUTO ELECTORAL DE COAHUILA COAHUILA DE ZARAGOZA

Balanza de Comprobación del 01/jul./2016 al 30/sep./2016

Cuentas de Mayor con saldo y/o movimientos. (De la cuenta: 1000 a la 9000)

Fecha y 26/oct./2016
hora de Impresión 11:23 a. m.

Usr: lupita
Rep: rptBalanzaComprobacion

Nat.	Cuenta	Nombre de la cuenta	SALDO ANTERIOR		MOVIMIENTOS		SALDO ACTUAL	
			DEUDOR	ACREEDOR	DEUDOR	ACREEDOR	DEUDOR	ACREEDOR
D	1123-01-02-07	GUILLERMO HERRERA MARQUEZ	\$5,911.48	\$0.00	\$5,638.75	\$11,046.40	\$503.83	\$0.00
D	1123-01-02-08	MONICA MIOSOTIL JIMENEZ ESTRADA	\$2,400.00	\$0.00	\$1,800.00	\$13,098.67	-\$8,898.67	\$0.00
D	1123-01-02-09	ROSA ALICIA LEIJA HERNANDEZ	\$0.00	\$0.00	\$3,200.00	\$3,201.00	-\$1.00	\$0.00
D	1123-01-02-10	GERARDO ALBERTO MORENO RODRIGUEZ	\$0.00	\$0.00	\$11,274.08	\$11,261.11	\$12.97	\$0.00
D	1123-01-02-11	HUGO ALEJANDRO GONZALEZ BAZALDUA	\$0.00	\$0.00	\$13,000.00	\$10,012.70	\$2,987.30	\$0.00
D	1123-01-02-12	JORGE GALLEGOS VALDES	\$0.00	\$0.00	\$0.00	\$0.00	\$0.00	\$0.00
D	1123-01-02-13	MAURICIO MANTILLA AGUIRRE	\$0.00	\$0.00	\$0.00	\$0.00	\$0.00	\$0.00
D	1123-01-02-14	FRANCISCO JAVIER TORRES RODRIGUEZ	\$0.00	\$0.00	\$18,207.00	\$15,607.00	\$2,600.00	\$0.00
D	1123-01-02-15	JORGE ALFONSO DE LA PEÑA CONTRERAS	\$0.00	\$0.00	\$0.00	\$0.00	\$0.00	\$0.00
D	1123-01-02-16	RAYMUNDO FERNANDEZ FLORES	\$0.00	\$0.00	\$45,053.24	\$4,300.00	\$40,753.24	\$0.00
D	1123-01-02-17	VICTORIA ARACELI SANCHEZ VALDES	\$6,600.00	\$0.00	\$6,900.00	\$11,500.00	\$2,000.00	\$0.00
D	1123-01-02-18	LAURA PATRICIA RAMIREZ VASQUEZ	\$0.00	\$0.00	\$11,652.80	\$5,786.86	\$5,865.94	\$0.00
D	1123-01-02-19	GABRIELA IZAGUIRRE SILVA	\$0.00	\$0.00	\$19,400.00	\$17,400.00	\$2,000.00	\$0.00
D	1123-01-03	EMPLEADOS	\$95,895.95	\$0.00	\$320,314.87	\$200,373.92	\$215,836.90	\$0.00
D	1123-01-03-01	EMMANUEL VILLARREAL FLORES	\$19,141.04	\$0.00	\$5,345.36	\$19,232.04	\$5,254.36	\$0.00
D	1123-01-03-02	ALVARO IRACHETA GARCIA	\$0.00	\$0.00	\$4,300.00	\$4,298.69	\$1.31	\$0.00
D	1123-01-03-03	JUAN MANUEL SANCHEZ MARTINEZ	\$18,887.58	\$0.00	\$44,008.22	\$40,870.94	\$22,024.86	\$0.00
D	1123-01-03-04	LEONARDO RIVAS GALINDO	\$0.00	\$0.00	\$0.00	\$0.00	\$0.00	\$0.00
D	1123-01-03-05	FASUR HIRAM RODRIGUEZ LUNA	\$3,292.08	\$0.00	\$29,075.86	\$10,174.94	\$22,193.00	\$0.00
D	1123-01-03-06	CESAR UBALDO JIMENEZ REYES	\$0.00	\$0.00	\$4,300.00	\$4,274.01	\$25.99	\$0.00
D	1123-01-03-07	SANDRA PATRICIA ABASOLO IRACHETA	\$6,897.80	\$0.00	\$4,100.00	\$12,606.80	-\$1,609.00	\$0.00
D	1123-01-03-08	DAVID ALEJANDRO VILLANUEVA RIVERA	\$4,928.37	\$0.00	\$10,351.85	\$10,438.61	\$4,841.61	\$0.00
D	1123-01-03-09	JOSE JULIAN ANZALDUA SAUCEDO	\$4,902.27	\$0.00	\$28,645.89	\$5,006.11	\$28,542.05	\$0.00
D	1123-01-03-10	RODOLFO ANTONIO GARCIA CORONADO	\$900.90	\$0.00	\$22,773.26	\$8,660.78	\$15,013.38	\$0.00
D	1123-01-03-11	RICARDO VALDES GARZA	\$4,100.00	\$0.00	\$900.00	\$5,000.00	\$0.00	\$0.00
D	1123-01-03-12	YOLANDA MARICELA CEPEDA TIENDA	\$0.00	\$0.00	\$0.00	\$0.00	\$0.00	\$0.00
D	1123-01-03-13	SANTIAGO BERRONES GUAJARDO	\$5,909.29	\$0.00	\$25,926.99	\$24,589.42	\$7,246.86	\$0.00
D	1123-01-03-14	CRISTIAN GUTIERREZ PEREZ	\$12,411.68	\$0.00	\$16,539.19	\$4,272.48	\$24,678.39	\$0.00
D	1123-01-03-15	VERONICA PULGARIN GUTIERREZ	\$0.00	\$0.00	\$0.00	\$0.00	\$0.00	\$0.00
D	1123-01-03-16	NORA LIDYA GONZALEZ MOTA	\$0.00	\$0.00	\$0.00	\$0.00	\$0.00	\$0.00
D	1123-01-03-17	FERNANDO BARBOZA ZURITA	\$0.00	\$0.00	\$3,700.00	\$3,700.00	\$0.00	\$0.00
D	1123-01-03-18	JUAN EDUARDO GUTIERREZ MARTINEZ	\$113.46	\$0.00	\$0.00	\$0.00	\$113.46	\$0.00
D	1123-01-03-19	JUAN ROBERTO CARRANZA OYERVIDES	\$0.00	\$0.00	\$35,837.85	\$0.00	\$35,837.85	\$0.00
D	1123-01-03-20	PEDRO ISAIAS GONZALEZ MANCILLAS	\$2,500.00	\$0.00	\$0.00	\$2,500.00	\$0.00	\$0.00
D	1123-01-03-21	JOSE ALBERTO VALDEZ ZERTUCHE	\$0.00	\$0.00	\$3,344.79	\$372.00	\$2,972.79	\$0.00
D	1123-01-03-22	FLORENCIA JAQUELIN LOPEZ VAZQUEZ	\$0.00	\$0.00	\$1,800.00	\$1,248.32	\$551.68	\$0.00
D	1123-01-03-23	DANIEL IRACHETA GARCIA	\$0.00	\$0.00	\$0.00	\$0.00	\$0.00	\$0.00
D	1123-01-03-24	OSCAR GUADALUPE LOERA GAYTAN	\$2,711.48	\$0.00	\$12,059.80	\$14,136.47	\$634.81	\$0.00
D	1123-01-03-25	MARIA DE LOURDES JIMENEZ MACIAS	\$5,000.00	\$0.00	\$4,100.00	\$9,100.00	\$0.00	\$0.00
D	1123-01-03-26	CLARA PATRICIA MUJICA VALDEZ	\$2,100.00	\$0.00	\$0.00	\$2,100.05	-\$0.05	\$0.00
D	1123-01-03-27	CARMINA ESCAREÑO MARTINEZ	\$2,100.00	\$0.00	\$2,700.00	\$4,799.94	\$0.06	\$0.00
D	1123-01-03-28	GRISEL GUADALUPE SORIA AGUILAR	\$0.00	\$0.00	\$8,000.00	\$6,569.00	\$1,431.00	\$0.00
D	1123-01-03-29	JULIO CESAR LAVENANT SALAS	\$0.00	\$0.00	\$900.00	\$900.00	\$0.00	\$0.00
D	1123-01-03-30	DANIEL DE JESUS BORJON MIRELES	\$0.00	\$0.00	\$4,600.00	\$4,600.00	\$0.00	\$0.00
D	1123-01-03-31	PATRICIA GUADALUPE GONZALEZ MIJARES	\$0.00	\$0.00	\$8,500.00	\$0.00	\$8,500.00	\$0.00
D	1123-01-03-32	REYNALDO ROSAS CEPEDA	\$0.00	\$0.00	\$2,649.49	\$382.00	\$2,267.49	\$0.00
D	1123-01-03-33	SOFIA ELENA GUZMAN ESPARZA	\$0.00	\$0.00	\$900.00	\$193.00	\$707.00	\$0.00
D	1123-01-03-34	MARTHA GABRIELA VAZQUEZ SENA	\$0.00	\$0.00	\$900.00	\$348.32	\$551.68	\$0.00



INSTITUTO ELECTORAL DE COAHUILA COAHUILA DE ZARAGOZA

Balanza de Comprobación del 01/jul./2016 al 30/sep./2016

Cuentas de Mayor con saldo y/o movimientos. (De la cuenta: 1000 a la 9000)

Fecha y 26/oct./2016
hora de Impresión 11:23 a. m.

Usu: lupita
Rep: rptBalanzaComprobacion

Nat.	Cuenta	Nombre de la cuenta	SALDO ANTERIOR		M O V I M I E N T O S		SALDO ACTUAL	
			DEUDOR	ACREEDOR	DEUDOR	ACREEDOR	DEUDOR	ACREEDOR
D	1123-01-03-35	ISRAEL FERNANDO LUNA HERNANDEZ	\$0.00	\$0.00	\$7,556.32	\$0.00	\$7,556.32	\$0.00
D	1123-01-03-36	GUILLERMO GARCIA FERANDEZ	\$0.00	\$0.00	\$26,500.00	\$0.00	\$26,500.00	\$0.00
D	1123-02	GASTOS DE REPRESENTACION	\$10,073.90	\$0.00	\$32,505.60	\$21,719.30	\$20,860.20	\$0.00
D	1123-02-01	CONSEJEROS	\$9,804.90	\$0.00	\$26,828.60	\$18,113.30	\$18,520.20	\$0.00
D	1123-02-01-02	LARISSA RUTH PINEDA DIAZ	\$2,488.00	\$0.00	\$2,888.00	\$0.00	\$5,376.00	\$0.00
D	1123-02-01-03	MARIA DE LOS ANGELES LOPEZ MARTINEZ	\$1,946.90	\$0.00	\$6,854.00	\$4,050.00	\$4,750.90	\$0.00
D	1123-02-01-04	ALEJANDRO GONZALEZ ESTRADA	\$3,416.00	\$0.00	\$4,380.60	\$2,874.00	\$4,922.60	\$0.00
D	1123-02-01-05	RENE DE LA GARZA GIACOMAN	\$0.00	\$0.00	\$7,656.30	\$5,686.30	\$1,970.00	\$0.00
D	1123-02-01-06	KARLA VERONICA FELIX NEIRA	\$1,954.00	\$0.00	\$5,049.70	\$5,503.00	\$1,500.70	\$0.00
D	1123-02-02	FUNCIONARIOS	\$269.00	\$0.00	\$5,677.00	\$3,606.00	\$2,340.00	\$0.00
D	1123-02-02-01	FRANCISCO JAVIER TORRES RODRIGUEZ	\$269.00	\$0.00	\$5,677.00	\$3,606.00	\$2,340.00	\$0.00
D	1125	DEUDORES POR ANTICIPOS DE LA TESORERIA A CORTO PLAZO	\$12,073.73	\$0.00	\$0.00	\$10,000.00	\$2,073.73	\$0.00
D	1125-01	FONDOS REVOLVENTES	\$12,073.73	\$0.00	\$0.00	\$10,000.00	\$2,073.73	\$0.00
D	1125-01-01	LIC. LAURA NIDIA DAVILA MARTINEZ	\$2,073.73	\$0.00	\$0.00	\$0.00	\$2,073.73	\$0.00
D	1125-01-02	JESUS JAVIER COVARRUBIAS DELGADO	\$10,000.00	\$0.00	\$0.00	\$10,000.00	\$0.00	\$0.00
D	1130	DERECHOS A RECIBIR BIENES O SERVICIOS	\$120,500.00	\$0.00	\$0.00	\$0.00	\$120,500.00	\$0.00
D	1131	ANTICIPO A PROVEEDORES POR ADQUISICIÓN DE BIENES Y PRESTACIÓN DE SERVICIOS A CORTO PLAZO	\$120,500.00	\$0.00	\$0.00	\$0.00	\$120,500.00	\$0.00
D	1131-01	DEPOSITOS POR ARRENDAMIENTO	\$120,000.00	\$0.00	\$0.00	\$0.00	\$120,000.00	\$0.00
D	1131-01-01	CARLOS ALEJANDRO MORALES RODRIGUEZ	\$120,000.00	\$0.00	\$0.00	\$0.00	\$120,000.00	\$0.00
D	1131-02	ANTICIPOS POR SERVICIOS	\$500.00	\$0.00	\$0.00	\$0.00	\$500.00	\$0.00
D	1131-02-01	RESTAURANT PRINCIPAL DE SALTILLO SA DE CV	\$500.00	\$0.00	\$0.00	\$0.00	\$500.00	\$0.00
D	1131-02-02	10 UNIFORMES 11 PROMOCIONES SA DE CV	\$0.00	\$0.00	\$0.00	\$0.00	\$0.00	\$0.00
D	1200	ACTIVO NO CIRCULANTE	\$827,156.14	\$0.00	\$762,129.78	\$0.00	\$1,589,285.92	\$0.00
D	1240	BIENES MUEBLES	\$811,844.14	\$0.00	\$413,479.80	\$0.00	\$1,225,323.94	\$0.00
D	1241	MOBILIARIO Y EQUIPO DE ADMINISTRACIÓN	\$677,037.73	\$0.00	\$384,353.24	\$0.00	\$1,061,390.97	\$0.00
D	1241-1	Muebles de oficina y estantería	\$123,221.07	\$0.00	\$0.00	\$0.00	\$123,221.07	\$0.00
D	1241-1-5111	Muebles de oficina y estantería	\$123,221.07	\$0.00	\$0.00	\$0.00	\$123,221.07	\$0.00
D	1241-3	Equipo de Cómputo y de Tecnologías de la Información	\$496,293.23	\$0.00	\$370,549.24	\$0.00	\$866,842.47	\$0.00
D	1241-3-5151	Equipo de cómputo y de tecnología de la información	\$496,293.23	\$0.00	\$370,549.24	\$0.00	\$866,842.47	\$0.00
D	1241-9	Otros Mobiliarios y Equipos de Administración	\$57,523.43	\$0.00	\$13,804.00	\$0.00	\$71,327.43	\$0.00
D	1241-9-5191	Otros mobiliarios y equipos de administración	\$57,523.43	\$0.00	\$13,804.00	\$0.00	\$71,327.43	\$0.00
D	1242	MOBILIARIO Y EQUIPO EDUCACIONAL Y RECREATIVO	\$104,707.43	\$0.00	\$0.00	\$0.00	\$104,707.43	\$0.00
D	1242-1	Equipos y Aparatos Audiovisuales	\$104,707.43	\$0.00	\$0.00	\$0.00	\$104,707.43	\$0.00
D	1242-1-5211	Equipos y aparatos audiovisuales	\$104,707.43	\$0.00	\$0.00	\$0.00	\$104,707.43	\$0.00
D	1246	MAQUINARIA, OTROS EQUIPOS Y HERRAMIENTAS	\$30,098.98	\$0.00	\$29,126.56	\$0.00	\$59,225.54	\$0.00
D	1246-2	Maquinaria y Equipo Industrial	\$0.00	\$0.00	\$5,034.52	\$0.00	\$5,034.52	\$0.00
D	1246-2-5621	Maquinaria y equipo industrial	\$0.00	\$0.00	\$5,034.52	\$0.00	\$5,034.52	\$0.00
D	1246-5	Equipo de Comunicación y Telecomunicación	\$30,098.98	\$0.00	\$0.00	\$0.00	\$30,098.98	\$0.00
D	1246-5-5651	Equipo de comunicación y telecomunicación	\$30,098.98	\$0.00	\$0.00	\$0.00	\$30,098.98	\$0.00
D	1246-7	Herramientas y Máquinas-Herramienta	\$0.00	\$0.00	\$24,092.04	\$0.00	\$24,092.04	\$0.00
D	1246-7-5671	Herramientas y máquinas-herramienta	\$0.00	\$0.00	\$24,092.04	\$0.00	\$24,092.04	\$0.00
D	1250	ACTIVOS INTANGIBLES	\$15,312.00	\$0.00	\$45,864.08	\$0.00	\$61,176.08	\$0.00
D	1251	SOFTWARE	\$15,312.00	\$0.00	\$45,864.08	\$0.00	\$61,176.08	\$0.00
D	1251-5911	Software	\$15,312.00	\$0.00	\$45,864.08	\$0.00	\$61,176.08	\$0.00
D	1270	ACTIVOS DIFERIDOS	\$15,312.00	\$0.00	\$45,864.08	\$0.00	\$61,176.08	\$0.00
D	1279	OTROS ACTIVOS DIFERIDOS	\$0.00	\$0.00	\$302,785.90	\$0.00	\$302,785.90	\$0.00



INSTITUTO ELECTORAL DE COAHUILA
COAHUILA DE ZARAGOZA
Balanza de Comprobación del 01/jul./2016 al 30/sep./2016
Cuentas de Mayor con saldo y/o movimientos. (De la cuenta: 1000 a la 9000)

Fecha y hora de Impresión: 26/oct./2016 11:23 a. m.

Usr: lupita
 Rep: rptBalanzaComprobacion

Nat.	Cuenta	Nombre de la cuenta	SALDO ANTERIOR		MOVIMIENTOS		SALDO ACTUAL	
			DEUDOR	ACREEDOR	DEUDOR	ACREEDOR	DEUDOR	ACREEDOR
D	1279-01	FONDO DE TERCEROS POR SANCIONES ECONOMICAS	\$0.00	\$0.00	\$302,785.90	\$0.00	\$302,785.90	\$0.00
D	1279-01-01	SANCIONES POR ACTIVIDADES ORDINARIAS	\$0.00	\$0.00	\$302,785.90	\$0.00	\$302,785.90	\$0.00
D	1279-01-01-01	PARTIDO REVOLUCIONARIO INSTITUCIONAL	\$0.00	\$0.00	\$302,785.90	\$0.00	\$302,785.90	\$0.00
A	2000	PASIVO	\$0.00	\$3,738,140.78	\$45,292,292.30	\$46,838,151.05	\$0.00	\$5,283,999.53
A	2100	PASIVO CIRCULANTE	\$0.00	\$3,738,140.78	\$45,292,292.30	\$45,508,486.38	\$0.00	\$3,954,334.86
A	2110	CUENTAS POR PAGAR A CORTO PLAZO	\$0.00	\$3,201,553.98	\$43,799,905.20	\$44,249,900.18	\$0.00	\$3,651,548.96
A	2111	SERVICIOS PERSONALES POR PAGAR A CORTO PLAZO	\$0.00	\$1,826,217.15	\$11,119,723.66	\$12,066,843.74	\$0.00	\$2,773,337.23
A	2111-1	Remuneración por pagar al Personal de carácter permanente a CP	\$0.00	\$0.00	\$9,292,482.11	\$9,292,482.11	\$0.00	\$0.00
A	2111-1-1131	Sueldos base al personal permanente	\$0.00	\$0.00	\$9,292,482.11	\$9,292,482.11	\$0.00	\$0.00
A	2111-3	Remuneraciones Adicionales y Especiales por Pagar a CP	\$0.00	\$1,826,217.15	\$412,189.87	\$1,359,309.95	\$0.00	\$2,773,337.23
A	2111-3-1321	Primas de vacaciones, dominical y gratificación de fin de año	\$0.00	\$1,826,217.15	\$412,189.87	\$1,359,309.95	\$0.00	\$2,773,337.23
A	2111-4	Seguridad Social y Seguros por pagar a CP	\$0.00	\$0.00	\$1,415,051.68	\$1,415,051.68	\$0.00	\$0.00
A	2111-4-1411	Aportaciones de seguridad social	\$0.00	\$0.00	\$356,961.23	\$356,961.23	\$0.00	\$0.00
A	2111-4-1421	Aportaciones a fondos de vivienda	\$0.00	\$0.00	\$277,352.80	\$277,352.80	\$0.00	\$0.00
A	2111-4-1431	Aportaciones al sistema para el retiro	\$0.00	\$0.00	\$279,702.50	\$279,702.50	\$0.00	\$0.00
A	2111-4-1441	Aportaciones para seguros	\$0.00	\$0.00	\$501,035.15	\$501,035.15	\$0.00	\$0.00
A	2111-5	Otras prestaciones sociales y económicas por pagar a CP	\$0.00	\$0.00	\$0.00	\$0.00	\$0.00	\$0.00
A	2111-5-1521	Indemnizaciones	\$0.00	\$0.00	\$0.00	\$0.00	\$0.00	\$0.00
A	2112	PROVEEDORES POR PAGAR A CORTO PLAZO	\$0.00	\$386,896.60	\$7,039,622.51	\$6,674,237.63	\$0.00	\$21,511.72
A	2112-1	Deudas por Adquisición de Bienes y Contratación de Servicios por Pagar a CP	\$0.00	\$362,596.60	\$6,555,978.63	\$6,214,893.75	\$0.00	\$21,511.72
A	2112-1-000001	JULIO CESAR REYES JIMENEZ	\$0.00	\$0.00	\$0.00	\$0.00	\$0.00	\$0.00
A	2112-1-000003	LOZANO VIAJES DE SALTILLO SA DE CV	\$0.00	\$0.00	\$0.00	\$0.00	\$0.00	\$0.00
A	2112-1-000004	CARLOS ALEJANDRO MORALES RODRIGUEZ	\$0.00	\$13,426.56	\$438,041.92	\$438,041.92	\$0.00	\$13,426.56
A	2112-1-000008	OXXO EXPRESS, S.A. DE C.V.	\$0.00	\$0.00	\$120,000.00	\$120,000.00	\$0.00	\$0.00
A	2112-1-000009	SALTILLO TIRES S.A. DE C.V.	\$0.00	\$6,000.03	\$6,000.03	\$0.00	\$0.00	\$0.00
A	2112-1-000010	MARIA CRISTINA RIOJAS ARIZPE	\$0.00	\$0.00	\$0.00	\$0.00	\$0.00	\$0.00
A	2112-1-000011	COMPANIA HOTELERA DEL NORTE SA DE CV	\$0.00	\$0.00	\$2,610.00	\$2,610.00	\$0.00	\$0.00
A	2112-1-000017	SPECTRO NETWORKS TELECOMUNICACIONES S DE RL DE CV	\$0.00	\$0.00	\$32,012.52	\$32,012.52	\$0.00	\$0.00
A	2112-1-000018	XM COMUNICACION, S.C.	\$0.00	\$0.00	\$0.00	\$0.00	\$0.00	\$0.00
A	2112-1-000019	LILIANA MARGARITA CABELLO ACOSTA	\$0.00	\$0.00	\$0.00	\$0.00	\$0.00	\$0.00
A	2112-1-000020	VIAJES SALTIMEX DEL NORTE SA. DE C.V.	\$0.00	\$0.00	\$354,751.41	\$354,751.41	\$0.00	\$0.00
A	2112-1-000021	MARIA EUGENIA GONZALEZ CUELLAR	\$0.00	-\$36.00	\$1,577.60	\$1,577.60	\$0.00	-\$36.00
A	2112-1-000022	TECNO BATERIAS S DE RL DE CV	\$0.00	\$0.00	\$5,253.00	\$5,253.00	\$0.00	\$0.00
A	2112-1-000024	FIBRA HOTELERA S.C.	\$0.00	\$0.00	\$0.00	\$0.00	\$0.00	\$0.00
A	2112-1-000026	ROSA ELVA LIRA SANTANA	\$0.00	\$0.00	\$7,532.00	\$7,532.00	\$0.00	\$0.00
A	2112-1-000027	ABASTECEDORA DE OFICINAS, S.A. DE C.V.	\$0.00	\$0.00	\$0.00	\$0.00	\$0.00	\$0.00
A	2112-1-000028	SURTIDOR ELECTRONICO DE SALTILLO, S.A. DE C.V.	\$0.00	\$0.00	\$0.00	\$0.00	\$0.00	\$0.00
A	2112-1-000029	JAIME FERNANDO CIENFUEGOS SORDO	\$0.00	\$0.00	\$125,280.00	\$125,280.00	\$0.00	\$0.00
A	2112-1-000032	REGIO PAK SA DE CV	\$0.00	\$0.00	\$0.00	\$0.00	\$0.00	\$0.00
A	2112-1-000034	VIATICOS	\$0.00	\$0.00	\$297,800.71	\$297,800.71	\$0.00	\$0.00
A	2112-1-000035	REMATO DE COMPUTADORAS S.A. DE C.V.	\$0.00	\$0.00	\$0.00	\$0.00	\$0.00	\$0.00
A	2112-1-000036	GRUPO EL MUELLE SA DE CV	\$0.00	\$0.00	\$0.00	\$0.00	\$0.00	\$0.00
A	2112-1-000037	JOSE ALFREDO MARTINEZ SANCHEZ	\$0.00	\$0.00	\$3,427.30	\$3,427.30	\$0.00	\$0.00
A	2112-1-000039	NUJEA WAL MART DE MEXICO, S. DE R.L. DE C.V.	\$0.00	\$0.00	\$12,662.08	\$12,662.08	\$0.00	\$0.00
A	2112-1-000044	AGUILA 11 S.A. DE C.V.	\$0.00	\$0.00	\$0.00	\$0.00	\$0.00	\$0.00



INSTITUTO ELECTORAL DE COAHUILA COAHUILA DE ZARAGOZA

Balanza de Comprobación del 01/jul./2016 al 30/sep./2016

Cuentas de Mayor con saldo y/o movimientos. (De la cuenta: 1000 a la 9000)

Fecha y hora de Impresión | 26/oct./2016
11:23 a. m.

Usr: lupita
Rep: rptBalanzaComprobacion

Nat.	Cuenta	Nombre de la cuenta	SALDO ANTERIOR		MOVIMIENTOS		SALDO ACTUAL	
			DEUDOR	ACREEDOR	DEUDOR	ACREEDOR	DEUDOR	ACREEDOR
A	2112-1-000045	COMISION FEDERAL DE ELECTRICIDAD	\$0.00	\$0.00	\$70,233.00	\$70,233.00	\$0.00	\$0.00
A	2112-1-000046	RESTAURANT PRINCIPAL DE SALTILLO SA DE CV	\$0.00	\$0.00	\$0.00	\$0.00	\$0.00	\$0.00
A	2112-1-000047	10 UNIFORMES 11 PROMOCIONES SA DE CV	\$0.00	\$0.00	\$0.00	\$0.00	\$0.00	\$0.00
A	2112-1-000048	HIGHTECH DE SALTILLO SA DE CV	\$0.00	\$0.00	\$0.00	\$0.00	\$0.00	\$0.00
A	2112-1-000050	SEGUROS ATLAS S.A.	\$0.00	\$0.00	\$0.00	\$0.00	\$0.00	\$0.00
A	2112-1-000051	DEUTSCHE BANK MEXICO	\$0.00	\$0.00	\$0.00	\$0.00	\$0.00	\$0.00
A	2112-1-000052	CUADRO CONSULTORES Y PROYECTOS S.A. DE C.V.	\$0.00	\$0.00	\$294,524.00	\$294,524.00	\$0.00	\$0.00
A	2112-1-000053	CECILIA ELIZABETH MORENO BALANDRIN	\$0.00	\$0.00	\$0.00	\$0.00	\$0.00	\$0.00
A	2112-1-000055	XPRESS IMPRESORES SA DE CV	\$0.00	\$6,004.16	\$28,977.96	\$22,973.80	\$0.00	\$0.00
A	2112-1-000060	RELLIS ECO-PRODUCTOS Y SERVICIOS S. DE R.L. DE C.V.	\$0.00	\$0.00	\$0.00	\$0.00	\$0.00	\$0.00
A	2112-1-000061	ARTURO MARCO ANTONIO ORTA RODRIGUEZ	\$0.00	\$342,902.03	\$623,732.93	\$280,830.90	\$0.00	\$0.00
A	2112-1-000062	EDGAR AMHED AGUILAR CORONADO	\$0.00	\$0.00	\$0.00	\$0.00	\$0.00	\$0.00
A	2112-1-000063	COLEGIO DE CONTADORES PUBLICOS DE SALTILLO AC	\$0.00	\$0.00	\$13,264.00	\$13,264.00	\$0.00	\$0.00
A	2112-1-000065	OFICENTRO DE MEXICO S.A. DE C.V.	\$0.00	\$1,102.00	\$395,378.31	\$394,276.31	\$0.00	\$0.00
A	2112-1-000067	FERNANDO CARMONA MARTINEZ	\$0.00	\$0.00	\$0.00	\$0.00	\$0.00	\$0.00
A	2112-1-000068	CABA PROYECTOS INTEGRALES DEL NORTE S DE RL DE CV	\$0.00	\$0.00	\$0.00	\$0.00	\$0.00	\$0.00
A	2112-1-000069	BCO HUATULCO S DE RL DE CV	\$0.00	\$0.00	\$0.00	\$0.00	\$0.00	\$0.00
A	2112-1-000070	AMIGOS DEL DESIERTO DE COAHUILA AC	\$0.00	\$0.00	\$0.00	\$0.00	\$0.00	\$0.00
A	2112-1-000071	HOME DEPOT MEXICO S DE RL DE CV	\$0.00	\$0.00	\$0.00	\$0.00	\$0.00	\$0.00
A	2112-1-000072	JESUS HUMBERTO QUIROZ GARCIA	\$0.00	\$0.00	\$108,975.04	\$108,975.04	\$0.00	\$0.00
A	2112-1-000073	GISELA CASTILLEJOS MATUS	\$0.00	\$0.00	\$0.00	\$0.00	\$0.00	\$0.00
A	2112-1-000074	MARCO ANTONIO GOMEZ VALENCIA	\$0.00	\$0.00	\$0.00	\$0.00	\$0.00	\$0.00
A	2112-1-000075	CARDO ARMANDO RIVERA ALVARADO	\$0.00	\$0.00	\$5,510.00	\$5,510.00	\$0.00	\$0.00
A	2112-1-000076	TAHAMARA ARACELY ALVARADO CABELLO	\$0.00	\$0.00	\$0.00	\$0.00	\$0.00	\$0.00
A	2112-1-000078	MARtha LETICIA CASTRO ROBLES	\$0.00	\$1,450.00	\$1,450.00	\$0.00	\$0.00	\$0.00
A	2112-1-000079	GRUPO PARISINA SA DE CV	\$0.00	\$0.00	\$0.00	\$0.00	\$0.00	\$0.00
A	2112-1-000080	JUAN MANUEL PEREZ NIEMBRO	\$0.00	\$0.00	\$0.00	\$0.00	\$0.00	\$0.00
A	2112-1-000083	COCINA ARGENTINA JALISIENSE SA DE CV	\$0.00	\$0.00	\$6,319.25	\$6,319.25	\$0.00	\$0.00
A	2112-1-000088	RAMIRO RECIO UGALDE	\$0.00	\$0.00	\$81,586.24	\$81,586.24	\$0.00	\$0.00
A	2112-1-000089	HOTELES Y VILLAS POSADA SA DE CV	\$0.00	\$0.00	\$0.00	\$0.00	\$0.00	\$0.00
A	2112-1-000090	JORGE ARMANDO BARRON DE LEON	\$0.00	\$0.00	\$0.00	\$0.00	\$0.00	\$0.00
A	2112-1-000091	ROLANDO FRANCO OLGUIN	\$0.00	\$0.00	\$91,923.80	\$91,923.80	\$0.00	\$0.00
A	2112-1-000092	ROSA MARIA CONCEPCION GARCIA RODRIGUEZ	\$0.00	\$0.00	\$138,573.60	\$138,573.60	\$0.00	\$0.00
A	2112-1-000093	PARKS OPERADORA HOTELERA S DE RL DE CV	\$0.00	\$0.00	\$0.00	\$0.00	\$0.00	\$0.00
A	2112-1-000094	PAPELERIA Y DISTRIBUIDORA DE COAHUILA SA DE CV	\$0.00	\$17,904.60	\$28,839.92	\$10,935.32	\$0.00	\$0.00
A	2112-1-000095	ARIADNA MARYSE DAVILA RODRIGUEZ	\$0.00	\$0.00	\$0.00	\$0.00	\$0.00	\$0.00
A	2112-1-000096	GUILLERMO AGUSTIN JIMENEZ VALENZUELA	\$0.00	\$0.00	\$0.00	\$0.00	\$0.00	\$0.00
A	2112-1-000097	MIGUEL ANGEL RAMOS AVILA	\$0.00	\$0.00	\$0.00	\$0.00	\$0.00	\$0.00
A	2112-1-000100	NEFERITTI BERENICE RIVAS GUTIERREZ	\$0.00	\$0.00	\$0.00	\$0.00	\$0.00	\$0.00
A	2112-1-000102	GOBIERNO DEL ESTADO DE COAHUILA DE ZARAGOZA	\$0.00	\$0.00	\$0.00	\$0.00	\$0.00	\$0.00
A	2112-1-000103	JORGE ANTONIO VALDES ALVAREZ	\$0.00	\$0.00	\$21,170.00	\$21,170.00	\$0.00	\$0.00
A	2112-1-000107	AUTOMOTORES COAHUILENSES SA DE CV	\$0.00	\$0.00	\$4,163.20	\$4,163.20	\$0.00	\$0.00
A	2112-1-000108	DECORACION PROFESIONAL S.A. DE C.V.	\$0.00	\$0.00	\$0.00	\$0.00	\$0.00	\$0.00
A	2112-1-000109	GRUPO HERBERT SA DE CV	\$0.00	\$0.00	\$0.00	\$0.00	\$0.00	\$0.00
A	2112-1-000116	PROSAQUIM S DE R L DE MI	\$0.00	\$1,190.10	\$12,966.30	\$11,776.20	\$0.00	\$0.00
A	2112-1-000121	FRAMY ROMAN HURTADO BARRIOS	\$0.00	\$0.00	\$0.00	\$0.00	\$0.00	\$0.00
A	2112-1-000122	DORA ARACELY CHAVEZ CANDIA	\$0.00	\$0.00	\$0.00	\$0.00	\$0.00	\$0.00
A	2112-1-000123	ELECTRIFICACION CUMBRES SA DE CV	\$0.00	\$0.00	\$0.00	\$0.00	\$0.00	\$0.00



INSTITUTO ELECTORAL DE COAHUILA COAHUILA DE ZARAGOZA

Balanza de Comprobación del 01/jul./2016 al 30/sep./2016

Cuentas de Mayor con saldo y/o movimientos. (De la cuenta: 1000 a la 9000)

Fecha y hora de Impresión 26/oct./2016 11:23 a. m.

Usu: lupita
Rep: rptBalanzaComprobacion

Nat.	Cuenta	Nombre de la cuenta	SALDO ANTERIOR		MOVIMIENTOS		SALDO ACTUAL	
			DEUDOR	ACREEDOR	DEUDOR	ACREEDOR	DEUDOR	ACREEDOR
A	2112-1-000124	HECTOR ROLANDO GONZALEZ CORTES	\$0.00	\$1,160.00	\$1,160.00	\$0.00	\$0.00	\$0.00
A	2112-1-000126	GUILLERMO LOPEZ RODRIGUEZ	\$0.00	\$0.00	\$0.00	\$0.00	\$0.00	\$0.00
A	2112-1-000127	CAPRICUS SA DE CV	\$0.00	\$0.00	\$199,467.65	\$199,467.65	\$0.00	\$0.00
A	2112-1-000129	JORGE ORTEGA CEPEDA	\$0.00	\$0.00	\$0.00	\$0.00	\$0.00	\$0.00
A	2112-1-000130	JORGE MANUEL ZETINA VAZQUEZ	\$0.00	\$0.00	\$0.00	\$0.00	\$0.00	\$0.00
A	2112-1-000132	ALTA IN CUCINE DESIGN SA DE CV	\$0.00	\$0.00	\$0.00	\$0.00	\$0.00	\$0.00
A	2112-1-000133	FERRECENTRO DE SALTILLO SA DE CV	\$0.00	\$0.00	\$0.00	\$0.00	\$0.00	\$0.00
A	2112-1-000134	ESTAFETA MEXICANA SA DE CV	\$0.00	\$0.00	\$33,387.53	\$33,387.53	\$0.00	\$0.00
A	2112-1-000135	OSVALDO OMAR OBREGON ESTRADA	\$0.00	\$0.00	\$0.00	\$0.00	\$0.00	\$0.00
A	2112-1-000136	UNIVERSIDAD AUTONOMA DE SAN LUIS POTOSI	\$0.00	\$0.00	\$0.00	\$0.00	\$0.00	\$0.00
A	2112-1-000137	CAPITAL MEXICANO, SA. DE C.V.	\$0.00	\$0.00	\$0.00	\$0.00	\$0.00	\$0.00
A	2112-1-000138	ISCOR SOLUCIONES S.A. DE C.V.	\$0.00	\$0.00	\$9,977.99	\$9,977.99	\$0.00	\$0.00
A	2112-1-000139	INMOBILIARIA TURISTICA SAN JOSE, SA. DE C.V.	\$0.00	\$0.00	\$0.00	\$0.00	\$0.00	\$0.00
A	2112-1-000140	JOSUE ALBERTO DAVILA MARTINEZ	\$0.00	\$0.00	\$0.00	\$0.00	\$0.00	\$0.00
A	2112-1-000141	UNIVERSIDAD AUTONOMA DE COAHUILA	\$0.00	\$0.00	\$0.00	\$0.00	\$0.00	\$0.00
A	2112-1-000142	LUIS CARLOS UGALDE RAMIREZ	\$0.00	\$0.00	\$0.00	\$0.00	\$0.00	\$0.00
A	2112-1-000143	FIDEICOMISO F/1596	\$0.00	\$0.00	\$0.00	\$0.00	\$0.00	\$0.00
A	2112-1-000144	TELEFONOS DE MEXICO S.A.B. DE C.V.	\$0.00	\$0.00	\$16,987.84	\$16,987.84	\$0.00	\$0.00
A	2112-1-000145	LUIS FELIPE ESCAMILLA SUSUNAGA	\$0.00	\$0.00	\$59,379.89	\$59,379.89	\$0.00	\$0.00
A	2112-1-000146	ROGELIO CARRANZA ESCOBEDO	\$0.00	\$0.00	\$0.00	\$0.00	\$0.00	\$0.00
A	2112-1-000147	RAM COMERCIALIZADORA DE PRODUCTOS Y SERVICIOS SA DE CV	\$0.00	\$0.00	\$0.00	\$0.00	\$0.00	\$0.00
A	2112-1-000148	COMERCIALIZADORA Y DISTRIBUIDORA OLIVER SA DE CV	\$0.00	\$0.00	\$0.00	\$0.00	\$0.00	\$0.00
A	2112-1-000150	SERVICIOS TURISTICOS DE SALTILLO SA DE CV	\$0.00	\$0.00	\$93,473.27	\$93,473.27	\$0.00	\$0.00
A	2112-1-000151	GEN INDUSTRIAL SA DE CV	\$0.00	\$0.00	\$5,278.00	\$5,278.00	\$0.00	\$0.00
A	2112-1-000152	SANTIAGO PORTILLA GIL DE PARTEARROLLO	\$0.00	\$0.00	\$0.00	\$0.00	\$0.00	\$0.00
A	2112-1-000153	DIEGO GARCIA GARCIA	\$0.00	\$0.00	\$0.00	\$0.00	\$0.00	\$0.00
A	2112-1-000154	CLINICA AUTOMOTRIZ MEDIFLEMI SA DE CV	\$0.00	\$0.00	\$0.00	\$0.00	\$0.00	\$0.00
A	2112-1-000155	MA ASCENSION MEDRANO CRUZ	\$0.00	\$0.00	\$0.00	\$0.00	\$0.00	\$0.00
A	2112-1-000156	LA QUINTA DE SALTILLO SA DE CV	\$0.00	\$0.00	\$0.00	\$0.00	\$0.00	\$0.00
A	2112-1-000157	SERVICIOS TELUM SA DE CV	\$0.00	\$0.00	\$5,787.00	\$5,787.00	\$0.00	\$0.00
A	2112-1-000158	JORGE CASTAÑEDA GUTMAN	\$0.00	\$0.00	\$0.00	\$0.00	\$0.00	\$0.00
A	2112-1-000159	MESON PRINCIPAL DEL NORTE S.A. DE C.V.	\$0.00	\$0.00	\$0.00	\$0.00	\$0.00	\$0.00
A	2112-1-000164	TIRANT LO BLANCH MEXICO, S DE RL DE CV	\$0.00	\$0.00	\$3,701.00	\$3,701.00	\$0.00	\$0.00
A	2112-1-000165	JULIO CESAR TADEO RODRIGUEZ VILLA	\$0.00	\$0.00	\$0.00	\$0.00	\$0.00	\$0.00
A	2112-1-000166	NUOVO CARLOS REGIO SA DE CV	\$0.00	\$0.00	\$0.00	\$0.00	\$0.00	\$0.00
A	2112-1-000168	INSTITUTO MEXICANO DE LA ADMINISTRACION DEL CONOCIMIENTO AC	\$0.00	\$0.00	\$0.00	\$0.00	\$0.00	\$0.00
A	2112-1-000169	LEOPOLDO RAMOS AGUAYO	\$0.00	\$0.00	\$0.00	\$0.00	\$0.00	\$0.00
A	2112-1-000171	OPERADORA CENTRAL DE INMUEBLES S.A. DE C.V.	\$0.00	\$0.00	\$0.00	\$0.00	\$0.00	\$0.00
A	2112-1-000172	JESUS LOPEZ MORENO	\$0.00	\$0.00	\$60,184.28	\$65,520.28	\$0.00	\$5,336.00
A	2112-1-000173	ROGELIO ZERTUCHE MENDOZA	\$0.00	\$0.00	\$0.00	\$0.00	\$0.00	\$0.00
A	2112-1-000174	FLAVIA DANIELA FREINDENBERG ANDRES	\$0.00	\$0.00	\$0.00	\$0.00	\$0.00	\$0.00
A	2112-1-000175	AGUAS DE SALTILLO SA DE CV	\$0.00	\$0.00	\$10,815.79	\$10,815.79	\$0.00	\$0.00
A	2112-1-000176	RADIOMOVIL DIPSA, SA. DE C.V.	\$0.00	\$0.00	\$29,208.00	\$29,208.00	\$0.00	\$0.00
A	2112-1-000177	RAUL ALEJANDRO RIVERA SOLIS	\$0.00	\$0.00	\$14,244.80	\$14,244.80	\$0.00	\$0.00
A	2112-1-000178	ALTREEL SA DE CV	\$0.00	\$0.00	\$0.00	\$0.00	\$0.00	\$0.00
A	2112-1-000179	MILENIUM DESARROLLO TORREON SA DE CV	\$0.00	\$0.00	\$0.00	\$0.00	\$0.00	\$0.00



INSTITUTO ELECTORAL DE COAHUILA COAHUILA DE ZARAGOZA

Balanza de Comprobación del 01/jul./2016 al 30/sep./2016

Cuentas de Mayor con saldo y/o movimientos. (De la cuenta: 1000 a la 9000)

Fecha y hora de Impresión | 26/oct./2016 11:23 a. m.

Usu: lupita
Rep: rptBalanzaComprobacion

Nat.	Cuenta	Nombre de la cuenta	SALDO ANTERIOR		MOVIMIENTOS		SALDO ACTUAL	
			DEUDOR	ACREEDOR	DEUDOR	ACREEDOR	DEUDOR	ACREEDOR
A	2112-1-000182	EDUARDO NIETO ALVARADO	\$0.00	\$0.00	\$0.00	\$0.00	\$0.00	\$0.00
A	2112-1-000184	OPERADORA RITZA SA DE CV	\$0.00	-\$28,506.88	-\$28,506.88	\$0.00	\$0.00	\$0.00
A	2112-1-000185	VILLA DE PATOS SA DE CV	\$0.00	\$0.00	\$8,030.00	\$8,030.00	\$0.00	\$0.00
A	2112-1-000186	EVENTOS RODRIGUEZ SA DE CV	\$0.00	\$0.00	\$870.00	\$870.00	\$0.00	\$0.00
A	2112-1-000187	REPARTOVAN INTERNACIONAL SA DE CV	\$0.00	\$0.00	\$22,800.96	\$22,800.96	\$0.00	\$0.00
A	2112-1-000188	ZOCALO SALTILLO SA DE CV	\$0.00	\$0.00	\$97,846.00	\$97,846.00	\$0.00	\$0.00
A	2112-1-000189	COMPANIA PERIODISTICA CRITERIOS SA DE CV	\$0.00	\$0.00	\$7,800.00	\$7,800.00	\$0.00	\$0.00
A	2112-1-000190	CIA. EDITORIAL DE LA LAGUNA SA DE CV	\$0.00	\$0.00	\$26,665.11	\$26,665.11	\$0.00	\$0.00
A	2112-1-000191	MARIA ELENA FARIAS CABELLO	\$0.00	\$0.00	\$0.00	\$0.00	\$0.00	\$0.00
A	2112-1-000192	LAURA AYALA NIETO	\$0.00	\$0.00	\$3,572.80	\$3,572.80	\$0.00	\$0.00
A	2112-1-000195	FRANCISCO JAVIER ALVAREZ GIL	\$0.00	\$0.00	\$14,500.00	\$14,500.00	\$0.00	\$0.00
A	2112-1-000196	RAUL CESAR CALDERON PINEDA	\$0.00	\$0.00	\$336,400.00	\$336,400.00	\$0.00	\$0.00
A	2112-1-000197	NARVAEZ CONSULTORES, S.C.	\$0.00	\$0.00	\$165,300.00	\$165,300.00	\$0.00	\$0.00
A	2112-1-000198	ROSTICERIA LA CANASTA SA.	\$0.00	\$0.00	\$993.00	\$993.00	\$0.00	\$0.00
A	2112-1-000200	ALGASE SA. DE C.V.	\$0.00	\$0.00	\$50,860.60	\$50,860.60	\$0.00	\$0.00
A	2112-1-000205	COMUNICACION GRAFICA DEL NORTE SA. DE C.V.	\$0.00	\$0.00	\$14,057.43	\$14,057.43	\$0.00	\$0.00
A	2112-1-000206	POUR LA FRANCE DE SALTILLO SA DE CV	\$0.00	\$0.00	\$7,185.01	\$7,185.01	\$0.00	\$0.00
A	2112-1-000209	PROMOTORA HOTELERA DE BAJA CALIFORNIA SUR SA DE CV	\$0.00	\$0.00	\$5,634.00	\$5,634.00	\$0.00	\$0.00
A	2112-1-000210	GUADALUPE DAVILA TREVIÑO	\$0.00	\$0.00	\$1,500.30	\$1,500.30	\$0.00	\$0.00
A	2112-1-000212	UNIVERSIDAD AUTONOMA DEL NORESTE A.C.	\$0.00	\$0.00	\$2,000.00	\$2,000.00	\$0.00	\$0.00
A	2112-1-000214	MIGUEL SALAZAR RANGEL	\$0.00	\$0.00	\$41,180.00	\$41,180.00	\$0.00	\$0.00
A	2112-1-000215	COMPANIA DE SERVICIOS CODESER, S.A. DE C.V.	\$0.00	\$0.00	\$23,200.00	\$23,200.00	\$0.00	\$0.00
A	2112-1-000216	ASESORIA INTEGRAL DE NEGOCIOS BAFASA, S.A. DE C.V.	\$0.00	\$0.00	\$46,400.00	\$46,400.00	\$0.00	\$0.00
A	2112-1-000218	JORGE IVAN CASTILLO ESTRADA	\$0.00	\$0.00	\$3,830.20	\$3,830.20	\$0.00	\$0.00
A	2112-1-000219	SERVICIOS CHRONOSPORT, S.A. DE C.V.	\$0.00	\$0.00	\$176,478.68	\$176,478.68	\$0.00	\$0.00
A	2112-1-000220	BRECHA COMUNICACION, S.A. DE C.V.	\$0.00	\$0.00	\$234,900.00	\$234,900.00	\$0.00	\$0.00
A	2112-1-000221	ANGELES DE LA PEÑA SOTO	\$0.00	\$0.00	\$1,500.00	\$1,500.00	\$0.00	\$0.00
A	2112-1-000222	JOSE RAMON VALERIO FUENTES	\$0.00	\$0.00	\$25,317.00	\$25,317.00	\$0.00	\$0.00
A	2112-1-000223	DEPORTES Y BICICLETAS ROGELIO SA DE CV	\$0.00	\$0.00	\$2,999.00	\$2,999.00	\$0.00	\$0.00
A	2112-1-000224	COSTCO DE MEXICO SA DE CV	\$0.00	\$0.00	\$6,999.00	\$6,999.00	\$0.00	\$0.00
A	2112-1-000225	RODRIGO SALAZAR ELENA	\$0.00	\$0.00	\$3,830.19	\$3,830.19	\$0.00	\$0.00
A	2112-1-000226	MATCH MEAT SA DE CV	\$0.00	\$0.00	\$4,071.50	\$4,071.50	\$0.00	\$0.00
A	2112-1-000227	POSDATA EDITORES SA. DE C.V.	\$0.00	\$0.00	\$791,120.00	\$791,120.00	\$0.00	\$0.00
A	2112-1-000228	VICTOR MANUEL ALARCON OLGUIN	\$0.00	\$0.00	\$3,830.19	\$3,830.19	\$0.00	\$0.00
A	2112-1-000230	JOSE IGNACIO ALFARO MARTINEZ	\$0.00	\$0.00	\$986.00	\$986.00	\$0.00	\$0.00
A	2112-1-000231	BERNARDINO GARCIA HERNANDEZ	\$0.00	\$0.00	\$10,532.80	\$10,532.80	\$0.00	\$0.00
A	2112-1-000232	INSTITUTO ELECTORAL DE MICHOACAN	\$0.00	\$0.00	\$979.50	\$979.50	\$0.00	\$0.00
A	2112-1-000233	LEYVER ENRIQUE HERNANDEZ SUAREZ	\$0.00	\$0.00	\$0.00	\$0.00	\$0.00	\$0.00
A	2112-1-000235	UNIVERSIDAD AUTONOMA DE LA LAGUNA A.C.	\$0.00	\$0.00	\$1,160.00	\$1,160.00	\$0.00	\$0.00
A	2112-1-2111	Materiales, útiles y equipos menores de oficina	\$0.00	\$0.00	\$19,856.91	\$19,856.91	\$0.00	\$0.00
A	2112-1-2141	Materiales, útiles y equipos menores de tecnologías de la información y comunicaciones	\$0.00	\$0.00	\$998.01	\$998.01	\$0.00	\$0.00
A	2112-1-2161	Material de limpieza	\$0.00	\$0.00	\$295.40	\$295.40	\$0.00	\$0.00
A	2112-1-2211	Productos alimenticios para personas	\$0.00	\$0.00	\$194,378.24	\$194,378.24	\$0.00	\$0.00
A	2112-1-2231	Utensilios para el servicio de alimentación	\$0.00	\$0.00	\$2,818.88	\$2,818.88	\$0.00	\$0.00
A	2112-1-2461	Material eléctrico y electrónico	\$0.00	\$0.00	\$0.00	\$0.00	\$0.00	\$0.00
A	2112-1-2481	Materiales complementarios	\$0.00	\$0.00	\$925.00	\$925.00	\$0.00	\$0.00



INSTITUTO ELECTORAL DE COAHUILA COAHUILA DE ZARAGOZA

Balanza de Comprobación del 01/jul./2016 al 30/sep./2016

Cuentas de Mayor con saldo y/o movimientos. (De la cuenta: 1000 a la 9000)

Fecha y hora de Impresión 26/oct./2016 11:23 a. m.

Usr: lupita
Rep: rptBalanzaComprobacion

Nat.	Cuenta	Nombre de la cuenta	SALDO ANTERIOR		MOVIMIENTOS		SALDO ACTUAL	
			DEUDOR	ACREEDOR	DEUDOR	ACREEDOR	DEUDOR	ACREEDOR
A	2112-1-2531	Medicinas y productos farmacéuticos	\$0.00	\$0.00	\$0.00	\$0.00	\$0.00	\$0.00
A	2112-1-2611	Combustibles, lubricantes y aditivos	\$0.00	\$0.00	\$6,151.34	\$6,151.34	\$0.00	\$0.00
A	2112-1-2911	Herramientas menores	\$0.00	\$0.00	\$7,147.23	\$7,147.23	\$0.00	\$0.00
A	2112-1-2921	Refacciones y accesorios menores de edificios	\$0.00	\$0.00	\$273.06	\$273.06	\$0.00	\$0.00
A	2112-1-2941	Refacciones y accesorios menores de equipo de cómputo y tecnologías de la información	\$0.00	\$0.00	\$0.00	\$0.00	\$0.00	\$0.00
A	2112-1-3121	Gas	\$0.00	\$0.00	\$0.00	\$0.00	\$0.00	\$0.00
A	2112-1-3131	Agua	\$0.00	\$0.00	\$0.00	\$0.00	\$0.00	\$0.00
A	2112-1-3141	Telefonía tradicional	\$0.00	\$0.00	\$0.00	\$0.00	\$0.00	\$0.00
A	2112-1-3151	Telefonía celular	\$0.00	\$0.00	\$1,549.01	\$1,549.01	\$0.00	\$0.00
A	2112-1-3311	Servicios legales, de contabilidad, auditoría y relacionados	\$0.00	\$0.00	\$138,766.64	\$138,766.64	\$0.00	\$0.00
A	2112-1-3331	Servicios de consultoría administrativa, procesos, técnica y en tecnologías de la información	\$0.00	\$0.00	\$0.00	\$0.00	\$0.00	\$0.00
A	2112-1-3341	Servicios de capacitación	\$0.00	\$0.00	\$15,000.00	\$15,000.00	\$0.00	\$0.00
A	2112-1-3361	Servicios de apoyo administrativo, fotocopiado e impresión	\$0.00	\$0.00	\$20,629.34	\$20,629.34	\$0.00	\$0.00
A	2112-1-3391	Servicios profesionales, científicos y técnicos integrales	\$0.00	\$0.00	\$0.00	\$0.00	\$0.00	\$0.00
A	2112-1-3411	Servicios financieros y bancarios	\$0.00	\$0.00	\$4,800.51	\$4,800.51	\$0.00	\$0.00
A	2112-1-3511	Conservación y mantenimiento menor de inmuebles	\$0.00	\$0.00	\$0.00	\$0.00	\$0.00	\$0.00
A	2112-1-3521	Instalación, reparación y mantenimiento de mobiliario y equipo de administración, educacional y recreativo	\$0.00	\$0.00	\$10,000.00	\$10,000.00	\$0.00	\$0.00
A	2112-1-3551	Reparación y mantenimiento de equipo de transporte	\$0.00	\$0.00	\$5,916.67	\$5,916.67	\$0.00	\$0.00
A	2112-1-3581	Servicios de limpieza y manejo de desechos	\$0.00	\$0.00	\$552.00	\$552.00	\$0.00	\$0.00
A	2112-1-3751	Viáticos en el país	\$0.00	\$0.00	\$79,590.85	\$79,590.85	\$0.00	\$0.00
A	2112-1-3811	Gastos de ceremonial	\$0.00	\$0.00	\$0.00	\$0.00	\$0.00	\$0.00
A	2112-1-3821	Gastos de orden social y cultural	\$0.00	\$0.00	\$8,731.42	\$8,731.42	\$0.00	\$0.00
A	2112-1-3831	Congresos y convenciones	\$0.00	\$0.00	\$42,570.28	\$42,570.28	\$0.00	\$0.00
A	2112-1-3951	Penas, multas, accesorios y actualizaciones	\$0.00	\$0.00	\$616.29	\$616.29	\$0.00	\$0.00
A	2112-2	Deudas por Adquisición de Bienes Inmuebles, Muebles e Intangibles por Pagar a CP	\$0.00	\$24,300.00	\$483,643.88	\$459,343.88	\$0.00	\$0.00
A	2112-2-000039	NUEVA WAL MART DE MEXICO, S. DE R. L. DE C. V.	\$0.00	\$0.00	\$0.00	\$0.00	\$0.00	\$0.00
A	2112-2-000054	ELECTRONICA MITRAS S.A. DE C.V.	\$0.00	\$0.00	\$0.00	\$0.00	\$0.00	\$0.00
A	2112-2-000061	ARTURO MARCO ANTONIO ORTA RODRIGUEZ	\$0.00	\$0.00	\$13,804.00	\$13,804.00	\$0.00	\$0.00
A	2112-2-000065	OFICENTRO DE MEXICO S.A. DE C.V.	\$0.00	\$0.00	\$416,413.32	\$416,413.32	\$0.00	\$0.00
A	2112-2-000071	HOME DEPOT MEXICO S DE RL DE CV	\$0.00	\$0.00	\$0.00	\$0.00	\$0.00	\$0.00
A	2112-2-000072	JESUS HUMBERTO QUIROZ GARCIA	\$0.00	\$0.00	\$24,092.04	\$24,092.04	\$0.00	\$0.00
A	2112-2-000076	TAHAMARA ARACELY ALVARADO CABELLO	\$0.00	\$0.00	\$0.00	\$0.00	\$0.00	\$0.00
A	2112-2-000077	MUEBLERIA STANDAR S.A. DE C.V.	\$0.00	\$0.00	\$0.00	\$0.00	\$0.00	\$0.00
A	2112-2-000094	PAPELERIA Y DISTRIBUIDORA DE COAHUILA SA DE CV	\$0.00	\$0.00	\$0.00	\$0.00	\$0.00	\$0.00
A	2112-2-000098	ALDO SANCHEZ HERNANDEZ	\$0.00	\$0.00	\$0.00	\$0.00	\$0.00	\$0.00
A	2112-2-000108	DECORACION PROFESIONAL S.A. DE C.V.	\$0.00	\$0.00	\$0.00	\$0.00	\$0.00	\$0.00
A	2112-2-000165	JULIO CESAR TADEO RODRIGUEZ VILLA	\$0.00	\$0.00	\$0.00	\$0.00	\$0.00	\$0.00
A	2112-2-000171	OPERADORA CENTRAL DE INMUEBLES S.A. DE C.V.	\$0.00	\$24,300.00	\$24,300.00	\$0.00	\$0.00	\$0.00
A	2112-2-000211	EVANS R&R SA DE CV	\$0.00	\$0.00	\$5,034.52	\$5,034.52	\$0.00	\$0.00
A	2112-2-5151	Equipo de cómputo y de tecnología de la información	\$0.00	\$0.00	\$0.00	\$0.00	\$0.00	\$0.00
A	2112-2-5191	Otros mobiliarios y equipos de administración	\$0.00	\$0.00	\$0.00	\$0.00	\$0.00	\$0.00
A	2115	TRANSFERENCIAS OTORGADAS POR PAGAR A CORTO PLAZO	\$0.00	\$27,000.30	\$23,087,659.35	\$23,087,659.35	\$0.00	\$27,000.30
A	2115-0001	Asignaciones por pagar a Partidos Políticos	\$0.00	\$27,000.30	\$0.00	\$0.00	\$0.00	\$27,000.30



INSTITUTO ELECTORAL DE COAHUILA COAHUILA DE ZARAGOZA

Balanza de Comprobación del 01/jul./2016 al 30/sep./2016
Cuentas de Mayor con saldo y/o movimientos. (De la cuenta: 1000 a la 9000)

Usr: lupita
Rep: rptBalanzaComprobacion

Fecha y hora de impresión: 26/oct/2016
11:23 a. m.

Nat.	Cuenta	Nombre de la cuenta	SALDO ANTERIOR		M O V I M I E N T O S		SALDO ACTUAL	
			DEUDOR	ACREEDOR	DEUDOR	ACREEDOR	DEUDOR	ACREEDOR
A	2115-4471	Ayudas sociales a entidades de interés público	\$0.00	\$0.00	\$23,087,659.35	\$23,087,659.35	\$0.00	\$0.00
A	2117	RETENCIONES Y CONTRIBUCIONES POR PAGAR A CORTO PLAZO	\$0.00	\$961,439.93	\$2,545,083.59	\$2,409,716.41	\$0.00	\$826,072.75
A	2117-001	ISR RETENCIONES POR SUELDOS	\$0.00	\$702,028.49	\$2,221,942.00	\$2,158,940.93	\$0.00	\$639,027.42
A	2117-002	ISR RETENCIONES POR SERVICIOS PROFESIONALES (HONORARIOS)	\$0.00	\$42,774.28	\$92,467.00	\$65,504.60	\$0.00	\$15,811.88
A	2117-003	IMSS	\$0.00	\$150,523.85	\$60,466.74	\$90,043.83	\$0.00	\$180,100.94
A	2117-003-01	IMSS APORTACION TRABAJADORES	\$0.00	\$150,523.85	\$60,466.74	\$90,043.83	\$0.00	\$180,100.94
A	2117-004	RCV	\$0.00	\$57,291.86	\$107,497.52	\$15,463.78	\$0.00	-\$34,741.88
A	2117-004-01	RETIRO CESANTIA Y VEJEZ	\$0.00	\$57,291.86	\$107,497.52	\$15,463.78	\$0.00	-\$34,741.88
A	2117-005	DESC. PLACAS Y TENENCIA	\$0.00	-\$221.13	\$18,819.00	\$22,119.36	\$0.00	\$3,079.23
A	2117-005-01	DESC. PLACAS Y TENENCIA	\$0.00	-\$221.13	\$18,819.00	\$22,119.36	\$0.00	\$3,079.23
A	2117-006	INFONAVIT	\$0.00	\$9,042.58	\$18,165.33	\$19,055.06	\$0.00	\$9,932.31
A	2117-006-01	INFONAVIT APORTACION TRABAJADOR	\$0.00	\$9,042.58	\$18,165.33	\$19,055.06	\$0.00	\$9,932.31
A	2117-007	ISR RETENCIONES POR ARRENDAMIENTOS	\$0.00	\$0.00	\$25,174.00	\$37,762.23	\$0.00	\$12,588.23
A	2117-008	ISR RETENCIONES ASIMILADOS A SALARIOS	\$0.00	\$0.00	\$552.00	\$826.62	\$0.00	\$274.62
A	2119	OTRAS CUENTAS POR PAGAR A CORTO PLAZO	\$0.00	\$0.00	\$7,816.09	\$11,443.05	\$0.00	\$3,626.96
A	2119-01	ACREEDORES	\$0.00	\$0.00	\$7,816.09	\$11,443.05	\$0.00	\$3,626.96
A	2119-01-01	LILIA ELENA GUERRERO OROZCO	\$0.00	\$0.00	\$7,816.09	\$11,443.05	\$0.00	\$3,626.96
A	2160	FONDOS Y BIENES DE TERCEROS EN GARANTÍA Y/O ADMINISTRACIÓN A CORTO PLAZO	\$0.00	\$0.00	\$7,816.09	\$11,443.05	\$0.00	\$3,626.96
A	2165	OTROS FONDOS DE TERCEROS EN GARANTÍA Y/O ADMINISTRACIÓN A CORTO PLAZO	\$0.00	\$0.00	\$0.00	\$302,785.90	\$0.00	\$302,785.90
A	2165-01	FONDOS DE TERCEROS POR SANCIONES ECONOMICAS	\$0.00	\$0.00	\$0.00	\$302,785.90	\$0.00	\$302,785.90
A	2165-01-01	SANCIONES ECONOMICAS POR ACTIVIDADES ORDINARIAS	\$0.00	\$0.00	\$0.00	\$302,785.90	\$0.00	\$302,785.90
A	2165-01-01-01	PARTIDO REVOLUCIONARIO INSTITUCIONAL	\$0.00	\$0.00	\$0.00	\$302,785.90	\$0.00	\$302,785.90
A	2170	PROVISIONES A CORTO PLAZO	\$0.00	\$536,586.80	\$1,492,387.10	\$955,800.30	\$0.00	\$0.00
A	2172	PROVISIONES PARA CONTINGENCIAS A CORTO PLAZO	\$0.00	\$536,586.80	\$1,492,387.10	\$955,800.30	\$0.00	\$0.00
A	2172-001	CONTINGENCIAS LABORALES	\$0.00	\$286,001.92	\$286,001.92	\$0.00	\$0.00	\$0.00
A	2172-002	RETENCION FONDO DE AHORRO	\$0.00	\$250,584.88	\$705,350.03	\$454,765.15	\$0.00	\$0.00
A	2172-002-001	GABRIELA MARIA DE LEON FARIAS	\$0.00	\$35,797.84	\$100,764.29	\$64,966.45	\$0.00	\$0.00
A	2172-002-002	KARLA VERONICA FELIX NEIRA	\$0.00	\$35,797.84	\$100,764.29	\$64,966.45	\$0.00	\$0.00
A	2172-002-003	ALEJANDRO GONZALEZ ESTRADA	\$0.00	\$35,797.84	\$100,764.29	\$64,966.45	\$0.00	\$0.00
A	2172-002-004	LARISSA RUTH PINEDA DIAZ	\$0.00	\$35,797.84	\$100,764.29	\$64,966.45	\$0.00	\$0.00
A	2172-002-005	RENE DE LA GARZA GIACOMAN	\$0.00	\$35,797.84	\$100,764.29	\$64,966.45	\$0.00	\$0.00
A	2172-002-006	MARIA DE LOS ANGELES LOPEZ MARTINEZ	\$0.00	\$35,797.84	\$100,764.29	\$64,966.45	\$0.00	\$0.00
A	2172-002-007	GUSTAVO ALBERTO ESPINOSA PADRON	\$0.00	\$35,797.84	\$100,764.29	\$64,966.45	\$0.00	\$0.00
A	2172-003	APORTACION PATRONAL FONDO DE AHORRO	\$0.00	\$0.00	\$501,035.15	\$501,035.15	\$0.00	\$0.00
A	2172-003-01	2046651488 GABRIELA MARIA DE LEON FARIAS	\$0.00	\$0.00	\$71,576.45	\$71,576.45	\$0.00	\$0.00
A	2172-003-02	2046651496 KARLA VERONICA FELIX NEIRA	\$0.00	\$0.00	\$71,576.45	\$71,576.45	\$0.00	\$0.00
A	2172-003-03	2046651429 ALEJANDRO GONZALEZ ESTRADA	\$0.00	\$0.00	\$71,576.45	\$71,576.45	\$0.00	\$0.00
A	2172-003-04	2046651526 LARISSA RUTH PINEDA DIAZ	\$0.00	\$0.00	\$71,576.45	\$71,576.45	\$0.00	\$0.00
A	2172-003-05	2046651445 RENE DE LA GARZA GIACOMAN	\$0.00	\$0.00	\$71,576.45	\$71,576.45	\$0.00	\$0.00
A	2172-003-06	2046669492 MARIA DE LOS ANGELES LOPEZ MARTINEZ	\$0.00	\$0.00	\$71,576.45	\$71,576.45	\$0.00	\$0.00
A	2172-003-07	2046651461 GUSTAVO ALBERTO ESPINOSA PADRON	\$0.00	\$0.00	\$71,576.45	\$71,576.45	\$0.00	\$0.00
A	2200	PASIVO NO CIRCULANTE	\$0.00	\$0.00	\$0.00	\$1,329,664.67	\$0.00	\$1,329,664.67
A	2250	FONDOS Y BIENES DE TERCEROS EN GARANTÍA Y/O ADMINISTRACIÓN A LARGO PLAZO	\$0.00	\$0.00	\$0.00	\$1,218,110.95	\$0.00	\$1,218,110.95



INSTITUTO ELECTORAL DE COAHUILA COAHUILA DE ZARAGOZA

Balanza de Comprobación del 01/jul./2016 al 30/sep./2016

Cuentas de Mayor con saldo y/o movimientos. (De la cuenta: 1000 a la 9000)

Usr: lupita
Rep: rptBalanzaComprobacion

Fecha y hora de impresión: 26/oct/2016
11:23 a. m.

Nat.	Cuenta	Nombre de la cuenta	SALDO ANTERIOR		MOVIMIENTOS		SALDO ACTUAL	
			DEUDOR	ACREEDOR	DEUDOR	ACREEDOR	DEUDOR	ACREEDOR
A	2255	OTROS FONDOS DE TERCEROS EN GARANTÍA Y/O ADMINISTRACION A LARGO PLAZO	\$0.00	\$0.00	\$0.00	\$1,218,110.95	\$0.00	\$1,218,110.95
A	2255-001	RETENCION FONDO DE AHORRO	\$0.00	\$0.00	\$0.00	\$705,350.03	\$0.00	\$705,350.03
A	2255-001-001	GABRIELA MARIA DE LEON FARIAS	\$0.00	\$0.00	\$0.00	\$100,764.29	\$0.00	\$100,764.29
A	2255-001-002	KARLA VERONICA FELIX NEIRA	\$0.00	\$0.00	\$0.00	\$100,764.29	\$0.00	\$100,764.29
A	2255-001-003	ALEJANDRO GONZALEZ ESTRADA	\$0.00	\$0.00	\$0.00	\$100,764.29	\$0.00	\$100,764.29
A	2255-001-004	LARISSA RUTH PINEDA DIAZ	\$0.00	\$0.00	\$0.00	\$100,764.29	\$0.00	\$100,764.29
A	2255-001-005	RENE DE LA GARZA GIACOMAN	\$0.00	\$0.00	\$0.00	\$100,764.29	\$0.00	\$100,764.29
A	2255-001-006	MARIA DE LOS ANGELES LOPEZ MARTINEZ	\$0.00	\$0.00	\$0.00	\$100,764.29	\$0.00	\$100,764.29
A	2255-001-007	GUSTAVO ALBERTO ESPINOSA PADRON	\$0.00	\$0.00	\$0.00	\$100,764.29	\$0.00	\$100,764.29
A	2255-002	APORTACION PATRONAL FONDO DE AHORRO	\$0.00	\$0.00	\$0.00	\$501,035.15	\$0.00	\$501,035.15
A	2255-002-001	GABRIELA MARIA DE LEON FARIAS	\$0.00	\$0.00	\$0.00	\$71,576.45	\$0.00	\$71,576.45
A	2255-002-002	KARLA VERONICA FELIX NEIRA	\$0.00	\$0.00	\$0.00	\$71,576.45	\$0.00	\$71,576.45
A	2255-002-003	ALEJANDRO GONZALEZ ESTRADA	\$0.00	\$0.00	\$0.00	\$71,576.45	\$0.00	\$71,576.45
A	2255-002-004	LARISSA RUTH PINEDA DIAZ	\$0.00	\$0.00	\$0.00	\$71,576.45	\$0.00	\$71,576.45
A	2255-002-005	RENE DE LA GARZA GIACOMAN	\$0.00	\$0.00	\$0.00	\$71,576.45	\$0.00	\$71,576.45
A	2255-002-006	MARIA DE LOS ANGELES LOPEZ MARTINEZ	\$0.00	\$0.00	\$0.00	\$71,576.45	\$0.00	\$71,576.45
A	2255-002-007	GUSTAVO ALBERTO ESPINOSA PADRON	\$0.00	\$0.00	\$0.00	\$71,576.45	\$0.00	\$71,576.45
A	2255-003	PRODUCTOS FINANCIEROS CTAS. FONDO DE AHORRO	\$0.00	\$0.00	\$0.00	\$11,725.77	\$0.00	\$11,725.77
A	2255-003-001	2046651488 GABRIELA MARIA DE LEON FARIAS	\$0.00	\$0.00	\$0.00	\$1,675.11	\$0.00	\$1,675.11
A	2255-003-002	2046651496 KARLA VERONICA FELIX NEIRA	\$0.00	\$0.00	\$0.00	\$1,675.11	\$0.00	\$1,675.11
A	2255-003-003	2046651429 ALEJANDRO GONZALEZ ESTRADA	\$0.00	\$0.00	\$0.00	\$1,675.11	\$0.00	\$1,675.11
A	2255-003-004	2046651526 LARISSA RUTH PINEDA DIAZ	\$0.00	\$0.00	\$0.00	\$1,675.11	\$0.00	\$1,675.11
A	2255-003-005	2046651445 RENE DE LA GARZA GIACOMAN	\$0.00	\$0.00	\$0.00	\$1,675.11	\$0.00	\$1,675.11
A	2255-003-006	2046669492 MARIA DE LOS ANGELES LOPEZ MARTINEZ	\$0.00	\$0.00	\$0.00	\$1,675.11	\$0.00	\$1,675.11
A	2255-003-007	2046651461 GUSTAVO ALBERTO ESPINOSA PADRON	\$0.00	\$0.00	\$0.00	\$1,675.11	\$0.00	\$1,675.11
A	2260	PROVISIONES A LARGO PLAZO	\$0.00	\$0.00	\$0.00	\$111,553.72	\$0.00	\$111,553.72
A	2263	PROVISION PARA CONTINGENCIAS A LARGO PLAZO	\$0.00	\$0.00	\$0.00	\$111,553.72	\$0.00	\$111,553.72
A	2263-001	CONTINGENCIAS LABORALES	\$0.00	\$0.00	\$0.00	\$111,553.72	\$0.00	\$111,553.72
A	4000	INGRESOS Y OTROS BENEFICIOS	\$0.00	\$0.00	\$0.00	\$111,553.72	\$0.00	\$111,553.72
A	4200	PARTICIPACIONES, APORTACIONES, TRANSFERENCIAS, ASIGNACIONES, SUBSIDIOS Y OTRAS AYUDAS	\$0.00	\$89,714,376.15	\$11,725.77	\$44,327,377.91	\$0.00	\$134,030,781.88
A	4220	TRANSFERENCIAS, ASIGNACIONES, SUBSIDIOS Y OTRAS AYUDAS	\$0.00	\$89,714,376.15	\$0.00	\$44,314,813.16	\$0.00	\$134,029,189.31
A	4221	TRANSFERENCIAS INTERNAS Y ASIGNACIONES DEL SECTOR PUBLICO	\$0.00	\$89,714,376.15	\$0.00	\$44,314,813.16	\$0.00	\$134,029,189.31
A	4221-01	TRANSFERENCIAS ORDINARIAS	\$0.00	\$89,714,376.15	\$0.00	\$44,314,813.16	\$0.00	\$134,029,189.31
A	4300	OTROS INGRESOS Y BENEFICIOS	\$0.00	\$753.59	\$11,725.77	\$12,564.75	\$0.00	\$1,592.57
A	4310	INGRESOS FINANCIEROS	\$0.00	\$753.59	\$11,725.77	\$12,564.75	\$0.00	\$1,592.57
A	4311	INTERESES GANADOS DE VALORES, CRÉDITOS, BONOS Y OTROS	\$0.00	\$753.59	\$11,725.77	\$12,564.75	\$0.00	\$1,592.57
A	4311-01	BBVA BANCOMER	\$0.00	\$753.59	\$11,725.77	\$12,564.75	\$0.00	\$1,592.57
A	4311-01-01	01056832039 CTA. GTS. CORRIENTE	\$0.00	\$52.27	\$0.00	\$1,466.76	\$0.00	\$1,519.03
A	4311-01-02	0106358241 CTA. FONDO DE AHORRO	\$0.00	\$694.47	\$11,725.77	\$11,031.53	\$0.00	\$0.23
A	4311-01-02-01	GABRIELA MARIA DE LEÓN FARIAS	\$0.00	\$99.21	\$1,675.11	\$1,575.90	\$0.00	\$0.00
A	4311-01-02-02	KARLA VERONICA FELIX NEIRA	\$0.00	\$99.21	\$1,675.11	\$1,575.90	\$0.00	\$0.00
A	4311-01-02-03	ALEJANDRO GONZALEZ ESTRADA	\$0.00	\$99.21	\$1,675.11	\$1,575.90	\$0.00	\$0.00



INSTITUTO ELECTORAL DE COAHUILA COAHUILA DE ZARAGOZA

Balanza de Comprobación del 01/jul./2016 al 30/sep./2016

Cuentas de Mayor con saldo y/o movimientos. (De la cuenta: 1000 a la 9000)

Fecha y hora de Impresión: 26/oct./2016 11:23 a. m.

Usr: lupita
Rep: rptBalanzaComprobacion

Nat.	Cuenta	Nombre de la cuenta	SALDO ANTERIOR		MOVIMIENTOS		SALDO ACTUAL	
			DEUDOR	ACREEDOR	DEUDOR	ACREEDOR	DEUDOR	ACREEDOR
A	4311-01-02-04	LARISSA RUTH PINEDA DIAZ	\$0.00	\$99.21	\$1,675.11	\$1,575.90	\$0.00	\$0.00
A	4311-01-02-05	RENE DE LA GARZA GIACOMAN	\$0.00	\$99.21	\$1,675.11	\$1,575.90	\$0.00	\$0.00
A	4311-01-02-06	MARIA DE LOS ANGELES LOPEZ MARTINEZ	\$0.00	\$99.21	\$1,675.11	\$1,575.90	\$0.00	\$0.00
A	4311-01-02-07	GUSTAVO ALBERTO ESPINOSA PADRON	\$0.00	\$99.21	\$1,675.11	\$1,575.90	\$0.00	\$0.00
A	4311-01-02-08	CTA. FONDO DE AHORRO 0106358241	\$0.00	\$0.00	\$0.00	\$0.23	\$0.00	\$0.23
A	4311-01-03	0105903238 GASTOS DE REPRESENTACION	\$0.00	\$6.85	\$0.00	\$56.26	\$0.00	\$63.11
A	4311-01-04	0105902967 CONTINGENCIAS LABORALES	\$0.00	\$0.00	\$0.00	\$10.20	\$0.00	\$10.20
D	5000	GASTOS Y OTRAS PERDIDAS	\$78,428,300.76	\$0.00	\$41,364,271.01	\$0.00	\$119,792,571.77	\$0.00
D	5100	GASTOS DE FUNCIONAMIENTO	\$30,705,338.51	\$0.00	\$18,276,611.66	\$0.00	\$48,981,950.17	\$0.00
D	5110	SERVICIOS PERSONALES	\$18,602,697.33	\$0.00	\$12,061,717.91	\$0.00	\$30,664,415.24	\$0.00
D	5111	REMUNERACIONES AL PERSONAL DE CARÁCTER PERMANENTE	\$15,584,747.78	\$0.00	\$9,292,482.11	\$0.00	\$24,877,229.89	\$0.00
D	5111-1131	Sueldos base al personal permanente	\$15,584,747.78	\$0.00	\$9,292,482.11	\$0.00	\$24,877,229.89	\$0.00
D	5113	REMUNERACIONES ADICIONALES Y ESPECIALES	\$1,880,395.94	\$0.00	\$1,354,184.12	\$0.00	\$3,234,580.06	\$0.00
D	5113-1321	Primas de vacaciones, dominical y gratificación de fin de año	\$1,880,395.94	\$0.00	\$1,354,184.12	\$0.00	\$3,234,580.06	\$0.00
D	5114	SEGURIDAD SOCIAL	\$694,989.33	\$0.00	\$1,415,051.68	\$0.00	\$2,110,041.01	\$0.00
D	5114-1411	Aportaciones de seguridad social	\$386,691.28	\$0.00	\$356,961.23	\$0.00	\$743,652.51	\$0.00
D	5114-1421	Aportaciones a fondos de vivienda	\$160,801.67	\$0.00	\$277,352.80	\$0.00	\$438,154.47	\$0.00
D	5114-1431	Aportaciones al sistema para el retiro	\$147,496.38	\$0.00	\$279,702.50	\$0.00	\$427,198.88	\$0.00
D	5114-1441	Aportaciones para seguros	\$0.00	\$0.00	\$501,035.15	\$0.00	\$501,035.15	\$0.00
D	5115	OTRAS PRESTACIONES SOCIALES Y ECONÓMICAS	\$442,564.28	\$0.00	\$0.00	\$0.00	\$442,564.28	\$0.00
D	5115-1521	Indemnizaciones	\$442,564.28	\$0.00	\$0.00	\$0.00	\$442,564.28	\$0.00
D	5120	MATERIALES Y SUMINISTROS	\$1,819,698.03	\$0.00	\$989,390.23	\$0.00	\$2,809,088.26	\$0.00
D	5121	MATERIALES DE ADMINISTRACIÓN, EMISIÓN DE DOCUMENTOS Y ARTICULOS OFICIALES	\$812,618.76	\$0.00	\$485,913.91	\$0.00	\$1,298,532.67	\$0.00
D	5121-2111	Materiales, útiles y equipos menores de oficina	\$367,546.03	\$0.00	\$169,635.34	\$0.00	\$537,181.37	\$0.00
D	5121-2121	Materiales y útiles de impresión y reproducción	\$246,592.80	\$0.00	\$303,208.96	\$0.00	\$549,801.76	\$0.00
D	5121-2141	Materiales, útiles y equipos menores de tecnologías de la información y comunicaciones	\$13,877.16	\$0.00	\$998.01	\$0.00	\$14,875.17	\$0.00
D	5121-2151	Material impreso e información digital	\$100,887.88	\$0.00	\$0.00	\$0.00	\$100,887.88	\$0.00
D	5121-2161	Material de limpieza	\$83,714.89	\$0.00	\$12,071.60	\$0.00	\$95,786.49	\$0.00
D	5122	ALIMENTOS Y UTENSILIOS	\$356,081.46	\$0.00	\$317,984.51	\$0.00	\$674,065.97	\$0.00
D	5122-2211	Productos alimenticios para personas	\$349,567.84	\$0.00	\$311,738.33	\$0.00	\$661,306.17	\$0.00
D	5122-2231	Utensilios para el servicio de alimentación	\$6,513.62	\$0.00	\$6,246.18	\$0.00	\$12,759.80	\$0.00
D	5124	MATERIALES Y ARTICULOS DE CONSTRUCCIÓN Y DE REPARACIÓN	\$189,503.06	\$0.00	\$30,518.18	\$0.00	\$220,021.24	\$0.00
D	5124-2461	Material eléctrico y electrónico	\$24,850.72	\$0.00	\$22,865.18	\$0.00	\$47,715.90	\$0.00
D	5124-2481	Materiales complementarios	\$164,652.34	\$0.00	\$7,653.00	\$0.00	\$172,305.34	\$0.00
D	5125	PRODUCTOS QUIMICOS, FARMACÉUTICOS Y DE LABORATORIO	\$329.95	\$0.00	\$0.00	\$0.00	\$329.95	\$0.00
D	5125-2531	Medicinas y productos farmacéuticos	\$329.95	\$0.00	\$0.00	\$0.00	\$329.95	\$0.00
D	5126	COMBUSTIBLES, LUBRICANTES Y ADITIVOS	\$183,333.41	\$0.00	\$126,151.34	\$0.00	\$309,484.75	\$0.00
D	5126-2611	Combustibles, lubricantes y aditivos	\$183,333.41	\$0.00	\$126,151.34	\$0.00	\$309,484.75	\$0.00
D	5127	VESTUARIO, BLANCOS, PRENDAS DE PROTECCIÓN Y ARTICULOS DEPORTIVOS	\$180,290.80	\$0.00	\$0.00	\$0.00	\$180,290.80	\$0.00
D	5127-2711	Vestuario y uniformes	\$180,290.80	\$0.00	\$0.00	\$0.00	\$180,290.80	\$0.00
D	5129	HERRAMIENTAS, REFACCIONES Y ACCESORIOS MENORES	\$97,540.59	\$0.00	\$28,822.29	\$0.00	\$126,362.88	\$0.00
D	5129-2911	Herramientas menores	\$19,734.51	\$0.00	\$9,879.03	\$0.00	\$29,613.54	\$0.00
D	5129-2921	Refacciones y accesorios menores de edificios	\$3,792.69	\$0.00	\$5,486.10	\$0.00	\$9,278.79	\$0.00



INSTITUTO ELECTORAL DE COAHUILA COAHUILA DE ZARAGOZA

Balanza de Comprobación del 01/jul./2016 al 30/sep./2016

Cuentas de Mayor con saldo y/o movimientos. (De la cuenta: 1000 a la 9000)

Fecha y hora de Impresión | 26/oct./2016
11:23 a. m.

Usr: lupita
Rep: rptBalanzaComprobacion

Nat.	Cuenta	Nombre de la cuenta	SALDO ANTERIOR		MOVIMIENTOS		SALDO ACTUAL	
			DEUDOR	ACREEDOR	DEUDOR	ACREEDOR	DEUDOR	ACREEDOR
D	5129-2941	Refacciones y accesorios menores de equipo de cómputo y tecnologías de la información	\$74,013.39	\$0.00	\$13,457.16	\$0.00	\$87,470.55	\$0.00
D	5130	SERVICIOS GENERALES	\$10,282,943.15	\$0.00	\$5,225,503.52	\$0.00	\$15,508,446.67	\$0.00
D	5131	SERVICIOS BÁSICOS	\$429,551.77	\$0.00	\$242,372.74	\$0.00	\$671,924.51	\$0.00
D	5131-3111	Energía eléctrica	\$136,397.24	\$0.00	\$70,233.00	\$0.00	\$206,630.24	\$0.00
D	5131-3121	Gas	\$879.05	\$0.00	\$0.00	\$0.00	\$879.05	\$0.00
D	5131-3131	Agua	\$20,630.15	\$0.00	\$10,815.79	\$0.00	\$31,445.94	\$0.00
D	5131-3141	Telefonía tradicional	\$167,738.13	\$0.00	\$59,379.89	\$0.00	\$227,118.02	\$0.00
D	5131-3151	Telefonía celular	\$12,533.90	\$0.00	\$30,757.01	\$0.00	\$43,290.91	\$0.00
D	5131-3171	Servicios de acceso de Internet, redes y procesamiento de información	\$68,930.44	\$0.00	\$37,799.52	\$0.00	\$106,729.96	\$0.00
D	5131-3181	Servicios postales y telegráficos	\$22,442.86	\$0.00	\$33,387.53	\$0.00	\$55,830.39	\$0.00
D	5132	SERVICIOS DE ARRENDAMIENTO	\$1,012,228.55	\$0.00	\$462,077.34	\$0.00	\$1,474,305.89	\$0.00
D	5132-3221	Arrendamiento de edificios	\$894,435.02	\$0.00	\$438,041.92	\$0.00	\$1,332,476.94	\$0.00
D	5132-3261	Arrendamiento de maquinaria, otros equipos y herramientas	\$7,860.00	\$0.00	\$14,057.43	\$0.00	\$21,917.43	\$0.00
D	5132-3271	Arrendamiento de activos intangibles	\$109,933.53	\$0.00	\$9,977.99	\$0.00	\$119,911.52	\$0.00
D	5133	SERVICIOS PROFESIONALES, CIENTÍFICOS Y TÉCNICOS Y OTROS SERVICIOS	\$2,008,486.29	\$0.00	\$1,445,445.22	\$0.00	\$3,453,931.51	\$0.00
D	5133-3311	Servicios legales, de contabilidad, auditoría y relacionados	\$1,089,015.12	\$0.00	\$940,834.28	\$0.00	\$2,029,849.40	\$0.00
D	5133-3331	Servicios de consultoría administrativa, procesos, técnica y en tecnologías de la información	\$129,394.75	\$0.00	\$14,500.00	\$0.00	\$143,894.75	\$0.00
D	5133-3341	Servicios de capacitación	\$173,242.00	\$0.00	\$248,664.00	\$0.00	\$421,906.00	\$0.00
D	5133-3361	Servicios de apoyo administrativo, fotocopiado e impresión	\$326,362.42	\$0.00	\$90,646.94	\$0.00	\$417,009.36	\$0.00
D	5133-3381	Servicios de vigilancia	\$286,520.00	\$0.00	\$150,800.00	\$0.00	\$437,320.00	\$0.00
D	5133-3391	Servicios profesionales, científicos y técnicos integrales	\$3,952.00	\$0.00	\$0.00	\$0.00	\$3,952.00	\$0.00
D	5134	SERVICIOS FINANCIEROS, BANCARIOS Y COMERCIALES	\$262,558.68	\$0.00	\$4,800.51	\$0.00	\$267,359.19	\$0.00
D	5134-3411	Servicios financieros y bancarios	\$10,973.48	\$0.00	\$4,800.51	\$0.00	\$15,773.99	\$0.00
D	5134-3451	Seguro de bienes patrimoniales	\$128,903.60	\$0.00	\$0.00	\$0.00	\$128,903.60	\$0.00
D	5134-3471	Fletes y maniobras	\$122,681.60	\$0.00	\$0.00	\$0.00	\$122,681.60	\$0.00
D	5135	SERVICIOS DE INSTALACIÓN, REPARACIÓN, MANTENIMIENTO Y CONSERVACIÓN	\$4,245,303.05	\$0.00	\$551,971.21	\$0.00	\$4,797,274.26	\$0.00
D	5135-3511	Conservación y mantenimiento menor de inmuebles	\$3,662,042.58	\$0.00	\$295,558.55	\$0.00	\$3,957,601.13	\$0.00
D	5135-3521	Instalación, reparación y mantenimiento de mobiliario y equipo de administración, educacional y recreativo	\$136,963.68	\$0.00	\$14,702.35	\$0.00	\$151,666.03	\$0.00
D	5135-3531	Instalación, reparación y mantenimiento de equipo de cómputo y tecnologías de la información	\$6,960.00	\$0.00	\$986.00	\$0.00	\$7,946.00	\$0.00
D	5135-3551	Reparación y mantenimiento de equipo de transporte	\$248,413.81	\$0.00	\$91,170.31	\$0.00	\$339,584.12	\$0.00
D	5135-3581	Servicios de limpieza y manejo de desechos	\$190,922.98	\$0.00	\$149,554.00	\$0.00	\$340,476.98	\$0.00
D	5136	SERVICIOS DE COMUNICACIÓN SOCIAL Y PUBLICIDAD	\$591,065.13	\$0.00	\$946,232.07	\$0.00	\$1,537,297.20	\$0.00
D	5136-3611	Difusión por radio, televisión y otros medios de mensajes sobre programas y actividades gubernamentales	\$456,157.13	\$0.00	\$946,232.07	\$0.00	\$1,402,389.20	\$0.00
D	5136-3621	Difusión por radio, televisión y otros medios de mensajes comerciales para promover la venta de bienes o servicios	\$134,908.00	\$0.00	\$0.00	\$0.00	\$134,908.00	\$0.00
D	5137	SERVICIOS DE TRASLADO Y VIÁTICOS	\$927,161.07	\$0.00	\$787,563.41	\$0.00	\$1,714,724.48	\$0.00
D	5137-3711	Pasajes aéreos	\$310,688.46	\$0.00	\$316,840.04	\$0.00	\$627,528.50	\$0.00
D	5137-3721	Pasajes terrestres	\$15,950.00	\$0.00	\$21,170.00	\$0.00	\$37,120.00	\$0.00
D	5137-3751	Viáticos en el país	\$600,522.61	\$0.00	\$449,553.37	\$0.00	\$1,050,075.98	\$0.00
D	5138	SERVICIOS OFICIALES	\$788,959.06	\$0.00	\$784,424.73	\$0.00	\$1,573,383.79	\$0.00
D	5138-3811	Gastos de ceremonial	\$9,366.80	\$0.00	\$17,682.30	\$0.00	\$27,049.10	\$0.00



INSTITUTO ELECTORAL DE COAHUILA COAHUILA DE ZARAGOZA

Balanza de Comprobación del 01/jul./2016 al 30/sep./2016

Cuentas de Mayor con saldo y/o movimientos. (De la cuenta: 1000 a la 9000)

Fecha y 26/oct./2016
hora de Impresión 11:23 a. m.

Usu: lupita
Rep: rptBalanzaComprobacion

Nat.	Cuenta	Nombre de la cuenta	SALDO ANTERIOR		MOVIMIENTOS		SALDO ACTUAL	
			DEUDOR	ACREEDOR	DEUDOR	ACREEDOR	DEUDOR	ACREEDOR
D	5138-3821	Gastos de orden social y cultural	\$8,985.19	\$0.00	\$10,471.42	\$0.00	\$19,456.61	\$0.00
D	5138-3831	Congresos y convenciones	\$770,607.07	\$0.00	\$756,271.01	\$0.00	\$1,526,878.08	\$0.00
D	5139	OTROS SERVICIOS GENERALES	\$17,629.55	\$0.00	\$616.29	\$0.00	\$18,245.84	\$0.00
D	5139-3951	Penas, multas, accesorios y actualizaciones	\$17,629.55	\$0.00	\$616.29	\$0.00	\$18,245.84	\$0.00
D	5200	TRANSFERENCIAS, ASIGNACIONES, SUBSIDIOS Y OTRAS AYUDAS	\$47,722,962.25	\$0.00	\$23,087,659.35	\$0.00	\$70,810,621.60	\$0.00
D	5240	AYUDAS SOCIALES	\$47,722,962.25	\$0.00	\$23,087,659.35	\$0.00	\$70,810,621.60	\$0.00
D	5243	AYUDAS SOCIALES A INSTITUCIONES	\$47,722,962.25	\$0.00	\$23,087,659.35	\$0.00	\$70,810,621.60	\$0.00
D	5243-4471	Ayudas sociales a entidades de interés público	\$47,722,962.25	\$0.00	\$23,087,659.35	\$0.00	\$70,810,621.60	\$0.00
D	8000	CUENTAS DE ORDEN PRESUPUESTARIAS	\$0.00	\$0.00	\$250,451,570.35	\$250,451,570.35	\$0.00	\$0.00
D	8100	LEY DE INGRESOS	\$0.00	\$0.00	\$88,629,626.32	\$88,629,626.32	\$0.00	\$0.00
D	8110	LEY DE INGRESOS ESTIMADA	\$176,216,252.47	\$0.00	\$0.00	\$0.00	\$176,216,252.47	\$0.00
D	8110-91	Transferencias Internas y Asignaciones al Sector Público	\$176,216,252.47	\$0.00	\$0.00	\$0.00	\$176,216,252.47	\$0.00
D	8110-91-01	TRANSFERENCIAS ORDINARIAS	\$176,216,252.47	\$0.00	\$0.00	\$0.00	\$176,216,252.47	\$0.00
D	8110-91-01-01	LEY DE INGRESOS POR EJECUTAR	\$0.00	\$0.00	\$0.00	\$0.00	\$0.00	\$0.00
A	8120	Transferencias Internas y Asignaciones al Sector Público	\$0.00	\$86,501,876.32	\$44,314,813.16	\$44,314,813.16	\$0.00	\$42,187,063.16
A	8120-91	TRANSFERENCIAS ORDINARIAS	\$0.00	\$86,501,876.32	\$44,314,813.16	\$44,314,813.16	\$0.00	\$42,187,063.16
A	8120-91-01	LEY DE INGRESOS DEVENGADA	\$0.00	\$0.00	\$44,314,813.16	\$44,314,813.16	\$0.00	\$42,187,063.16
A	8120-91-01-01	Transferencias Internas y Asignaciones al Sector Público	\$0.00	\$0.00	\$44,314,813.16	\$44,314,813.16	\$0.00	\$42,187,063.16
A	8140	TRANSFERENCIAS ORDINARIAS	\$0.00	\$0.00	\$44,314,813.16	\$44,314,813.16	\$0.00	\$0.00
A	8140-91	LEY DE INGRESOS RECAUDADA	\$0.00	\$0.00	\$44,314,813.16	\$44,314,813.16	\$0.00	\$0.00
A	8140-91-01	Transferencias Internas y Asignaciones al Sector Público	\$0.00	\$0.00	\$44,314,813.16	\$44,314,813.16	\$0.00	\$0.00
A	8140-91-01-01	ORDINARIAS	\$0.00	\$0.00	\$44,314,813.16	\$44,314,813.16	\$0.00	\$0.00
A	8150	LEY DE INGRESOS RECAUDADA	\$0.00	\$0.00	\$89,714,376.15	\$89,714,376.15	\$0.00	\$134,029,189.31
A	8150-91	Transferencias Internas y Asignaciones al Sector Público	\$0.00	\$0.00	\$89,714,376.15	\$89,714,376.15	\$0.00	\$134,029,189.31
A	8150-91-01	TRANSFERENCIAS ORDINARIAS	\$0.00	\$0.00	\$89,714,376.15	\$89,714,376.15	\$0.00	\$134,029,189.31
A	8150-91-01-01	PRESUPUESTO DE EGRESOS	\$0.00	\$0.00	\$161,821,944.03	\$161,821,944.03	\$0.00	\$176,216,252.46
A	8200	PRESUPUESTO DE EGRESOS APROBADO	\$0.00	\$0.00	\$0.00	\$0.00	\$0.00	\$0.00
A	8210	Sueldos base al personal permanente G. Corriente	\$0.00	\$1,301,262.48	\$0.00	\$0.00	\$0.00	\$1,301,262.48
A	8210-FIN-Y02-6000-1131-1321-	Primas de vacaciones, dominical y gratificación de fin de año G. Corriente	\$0.00	\$171,694.36	\$0.00	\$0.00	\$0.00	\$171,694.36
A	8210-FIN-Y02-6000-1411-	Aportaciones de seguridad social G. Corriente	\$0.00	\$87,235.80	\$0.00	\$0.00	\$0.00	\$87,235.80
A	8210-FIN-Y02-6000-1421-	Aportaciones a fondos de vivienda G. Corriente	\$0.00	\$48,816.84	\$0.00	\$0.00	\$0.00	\$48,816.84
A	8210-FIN-Y02-6000-2111-	Materiales, útiles y equipos menores de oficina G. Corriente	\$0.00	\$0.00	\$0.00	\$0.00	\$0.00	\$0.00
A	8210-FIN-Y02-6000-2121-	Materiales y útiles de impresión y reproducción G. Corriente	\$0.00	\$30,000.00	\$0.00	\$0.00	\$0.00	\$30,000.00
A	8210-FIN-Y02-6000-3751-	Viaáticos en el país G. Corriente	\$0.00	\$50,000.00	\$0.00	\$0.00	\$0.00	\$50,000.00
A	8210-FIN-Y02-9010-4471-	Ayudas sociales a entidades de interés público G. Corriente	\$0.00	\$22,136,251.95	\$0.00	\$0.00	\$0.00	\$22,136,251.95
A	8210-FIN-Y02-9020-4471-	Ayudas sociales a entidades de interés público G. Corriente	\$0.00	\$31,629,500.04	\$0.00	\$0.00	\$0.00	\$31,629,500.04
A	8210-FIN-Y02-9030-4471-	Ayudas sociales a entidades de interés público G. Corriente	\$0.00	\$1,895,863.30	\$0.00	\$0.00	\$0.00	\$1,895,863.30
A	8210-FIN-Y02-9050-4471-	Ayudas sociales a entidades de interés público G. Corriente	\$0.00	\$8,055,484.81	\$0.00	\$0.00	\$0.00	\$8,055,484.81
A	8210-FIN-Y02-9060-4471-	Ayudas sociales a entidades de interés público G. Corriente	\$0.00	\$8,910,475.39	\$0.00	\$0.00	\$0.00	\$8,910,475.39
A	8210-FIN-Y02-9080-4471-	Ayudas sociales a entidades de interés público G. Corriente	\$0.00	\$7,511,521.18	\$0.00	\$0.00	\$0.00	\$7,511,521.18
A	8210-FIN-Y02-9090-4471-	Ayudas sociales a entidades de interés público G. Corriente	\$0.00	\$7,346,310.56	\$0.00	\$0.00	\$0.00	\$7,346,310.56
A	8210-FIN-Y02-9100-4471-	Ayudas sociales a entidades de interés público G. Corriente	\$0.00	\$8,400,169.56	\$0.00	\$0.00	\$0.00	\$8,400,169.56
A	8210-FIN-Y02-9110-4471-	Ayudas sociales a entidades de interés público G. Corriente	\$0.00	\$1,895,863.30	\$0.00	\$0.00	\$0.00	\$1,895,863.30
A	8210-FIN-Y02-9120-4471-	Ayudas sociales a entidades de interés público G. Corriente	\$0.00	\$1,895,863.30	\$0.00	\$0.00	\$0.00	\$1,895,863.30
A	8210-FIN-Y02-9130-4471-	Ayudas sociales a entidades de interés público G. Corriente	\$0.00	\$1,895,863.30	\$0.00	\$0.00	\$0.00	\$1,895,863.30



INSTITUTO ELECTORAL DE COAHUILA COAHUILA DE ZARAGOZA

Balanza de Comprobación del 01/jul./2016 al 30/sep./2016

Cuentas de Mayor con saldo y/o movimientos. (De la cuenta: 1000 a la 9000)

Fecha y hora de Impresión | 26/oct./2016
11:23 a. m.

Usr: lupita
Rep rptBalanzaComprobacion

Nat.	Cuenta	Nombre de la cuenta	SALDO ANTERIOR		MOVIMIENTOS		SALDO ACTUAL	
			DEUDOR	ACREEDOR	DEUDOR	ACREEDOR	DEUDOR	ACREEDOR
A	8210-FIN-Y02-9140-4471-	Ayudas sociales a entidades de interés público G. Corriente	\$0.00	\$1,895,863.30	\$0.00	\$0.00	\$0.00	\$1,895,863.30
A	8210-FIN-Y02-9150-4471-	Ayudas sociales a entidades de interés público G. Corriente	\$0.00	\$1,895,863.30	\$0.00	\$0.00	\$0.00	\$1,895,863.30
A	8210-FIN-Y04-1000-1131-	Sueldos base al personal permanente G. Corriente	\$0.00	\$11,273,855.89	\$0.00	\$0.00	\$0.00	\$11,273,855.89
A	8210-FIN-Y04-1000-1321-	Primas de vacaciones, dominical y gratificación de fin de año G. Corriente	\$0.00	\$1,511,879.17	\$0.00	\$0.00	\$0.00	\$1,511,879.17
A	8210-FIN-Y04-1000-1411-	Aportaciones de seguridad social G. Corriente	\$0.00	\$424,615.96	\$0.00	\$0.00	\$0.00	\$424,615.96
A	8210-FIN-Y04-1000-1421-	Aportaciones a fondos de vivienda G. Corriente	\$0.00	\$204,115.42	\$0.00	\$0.00	\$0.00	\$204,115.42
A	8210-FIN-Y04-1000-1441-	Aportaciones para seguros G. Corriente	\$0.00	\$954,609.41	\$0.00	\$0.00	\$0.00	\$954,609.41
A	8210-FIN-Y04-1000-2111-	Materiales, útiles y equipos menores de oficina G. Corriente	\$0.00	\$250,000.00	\$0.00	\$0.00	\$0.00	\$250,000.00
A	8210-FIN-Y04-1000-2121-	Materiales y útiles de impresión y reproducción G. Corriente	\$0.00	\$30,000.00	\$0.00	\$0.00	\$0.00	\$30,000.00
A	8210-FIN-Y04-1000-2211-	Productos alimenticios para personas G. Corriente	\$0.00	\$250,000.00	\$0.00	\$0.00	\$0.00	\$250,000.00
A	8210-FIN-Y04-1000-3711-	Pasajes aéreos G. Corriente	\$0.00	\$225,000.00	\$0.00	\$0.00	\$0.00	\$225,000.00
A	8210-FIN-Y04-1000-3721-	Pasajes terrestres G. Corriente	\$0.00	\$20,000.00	\$0.00	\$0.00	\$0.00	\$20,000.00
A	8210-FIN-Y04-1000-3751-	Viáticos en el país G. Corriente	\$0.00	\$1,000,000.00	\$0.00	\$0.00	\$0.00	\$1,000,000.00
A	8210-FIN-Y04-1000-3831-	Congresos y convenciones G. Corriente	\$0.00	\$300,000.00	\$0.00	\$0.00	\$0.00	\$300,000.00
A	8210-FIN-Y04-1100-1131-	Sueldos base al personal permanente G. Corriente	\$0.00	\$3,953,536.20	\$0.00	\$0.00	\$0.00	\$3,953,536.20
A	8210-FIN-Y04-1100-1321-	Primas de vacaciones, dominical y gratificación de fin de año G. Corriente	\$0.00	\$521,647.14	\$0.00	\$0.00	\$0.00	\$521,647.14
A	8210-FIN-Y04-1100-1411-	Aportaciones de seguridad social G. Corriente	\$0.00	\$226,222.08	\$0.00	\$0.00	\$0.00	\$226,222.08
A	8210-FIN-Y04-1100-1421-	Aportaciones a fondos de vivienda G. Corriente	\$0.00	\$94,296.72	\$0.00	\$0.00	\$0.00	\$94,296.72
A	8210-FIN-Y04-1100-1441-	Aportaciones para seguros G. Corriente	\$0.00	\$159,101.57	\$0.00	\$0.00	\$0.00	\$159,101.57
A	8210-FIN-Y04-1100-2111-	Materiales, útiles y equipos menores de oficina G. Corriente	\$0.00	\$50,000.00	\$0.00	\$0.00	\$0.00	\$50,000.00
A	8210-FIN-Y04-1100-2121-	Materiales y útiles de impresión y reproducción G. Corriente	\$0.00	\$30,000.00	\$0.00	\$0.00	\$0.00	\$30,000.00
A	8210-FIN-Y04-1100-2211-	Productos alimenticios para personas G. Corriente	\$0.00	\$150,000.00	\$0.00	\$0.00	\$0.00	\$150,000.00
A	8210-FIN-Y04-1100-2711-	Vestuario y uniformes G. Corriente	\$0.00	\$201,599.28	\$0.00	\$0.00	\$0.00	\$201,599.28
A	8210-FIN-Y04-1100-3711-	Pasajes aéreos G. Corriente	\$0.00	\$175,000.00	\$0.00	\$0.00	\$0.00	\$175,000.00
A	8210-FIN-Y04-1100-3721-	Pasajes terrestres G. Corriente	\$0.00	\$20,000.00	\$0.00	\$0.00	\$0.00	\$20,000.00
A	8210-FIN-Y04-1100-3751-	Viáticos en el país G. Corriente	\$0.00	\$500,000.00	\$0.00	\$0.00	\$0.00	\$500,000.00
A	8210-FIN-Y04-1100-3831-	Congresos y convenciones G. Corriente	\$0.00	\$300,000.00	\$0.00	\$0.00	\$0.00	\$300,000.00
A	8210-FIN-Y04-1200-1131-	Sueldos base al personal permanente G. Corriente	\$0.00	\$3,210,353.78	\$0.00	\$0.00	\$0.00	\$3,210,353.78
A	8210-FIN-Y04-1200-1321-	Primas de vacaciones, dominical y gratificación de fin de año G. Corriente	\$0.00	\$472,301.37	\$0.00	\$0.00	\$0.00	\$472,301.37
A	8210-FIN-Y04-1200-1411-	Aportaciones de seguridad social G. Corriente	\$0.00	\$169,032.07	\$0.00	\$0.00	\$0.00	\$169,032.07
A	8210-FIN-Y04-1200-1421-	Aportaciones a fondos de vivienda G. Corriente	\$0.00	\$66,155.14	\$0.00	\$0.00	\$0.00	\$66,155.14
A	8210-FIN-Y04-1200-2111-	Materiales, útiles y equipos menores de oficina G. Corriente	\$0.00	\$20,000.00	\$0.00	\$0.00	\$0.00	\$20,000.00
A	8210-FIN-Y04-1200-3361-	Servicios de apoyo administrativo, fotocopiado e impresión G. Corriente	\$0.00	\$700,000.00	\$0.00	\$0.00	\$0.00	\$700,000.00
A	8210-FIN-Y04-1200-3711-	Pasajes aéreos G. Corriente	\$0.00	\$100,000.00	\$0.00	\$0.00	\$0.00	\$100,000.00
A	8210-FIN-Y04-1200-3721-	Pasajes terrestres G. Corriente	\$0.00	\$20,000.00	\$0.00	\$0.00	\$0.00	\$20,000.00
A	8210-FIN-Y04-1200-3751-	Viáticos en el país G. Corriente	\$0.00	\$100,000.00	\$0.00	\$0.00	\$0.00	\$100,000.00
A	8210-FIN-Y04-1200-3831-	Congresos y convenciones G. Corriente	\$0.00	\$200,000.00	\$0.00	\$0.00	\$0.00	\$200,000.00
A	8210-FIN-Y04-1500-1131-	Sueldos base al personal permanente G. Corriente	\$0.00	\$1,271,304.24	\$0.00	\$0.00	\$0.00	\$1,271,304.24
A	8210-FIN-Y04-1500-1321-	Primas de vacaciones, dominical y gratificación de fin de año G. Corriente	\$0.00	\$167,741.54	\$0.00	\$0.00	\$0.00	\$167,741.54
A	8210-FIN-Y04-1500-1411-	Aportaciones de seguridad social G. Corriente	\$0.00	\$85,450.08	\$0.00	\$0.00	\$0.00	\$85,450.08
A	8210-FIN-Y04-1500-1421-	Aportaciones a fondos de vivienda G. Corriente	\$0.00	\$45,120.24	\$0.00	\$0.00	\$0.00	\$45,120.24
A	8210-FIN-Y04-1500-2111-	Materiales, útiles y equipos menores de oficina G. Corriente	\$0.00	\$10,000.00	\$0.00	\$0.00	\$0.00	\$10,000.00
A	8210-FIN-Y04-1500-2121-	Materiales y útiles de impresión y reproducción G. Corriente	\$0.00	\$30,000.00	\$0.00	\$0.00	\$0.00	\$30,000.00



INSTITUTO ELECTORAL DE COAHUILA COAHUILA DE ZARAGOZA

Balanza de Comprobación del 01/jul./2016 al 30/sep./2016

Cuentas de Mayor con saldo y/o movimientos. (De la cuenta: 1000 a la 9000)

Fecha y hora de Impresión: 26/oct./2016 11:23 a. m.

Usr: lupita
Rep: rptBalanzaComprobacion

Nat.	Cuenta	Nombre de la cuenta	SALDO ANTERIOR		MOVIMIENTOS		SALDO ACTUAL	
			DEUDOR	ACREEDOR	DEUDOR	ACREEDOR	DEUDOR	ACREEDOR
A	8210-FIN-Y04-1500-2461-	Material eléctrico y electrónico G. Capital	\$0.00	\$25,000.00	\$0.00	\$0.00	\$0.00	\$25,000.00
A	8210-FIN-Y04-1500-2941-	Refacciones y accesorios menores de equipo de cómputo y tecnologías de la información G. Corriente	\$0.00	\$25,000.00	\$0.00	\$0.00	\$0.00	\$25,000.00
A	8210-FIN-Y04-1500-3751-	Viáticos en el país G. Corriente	\$0.00	\$50,000.00	\$0.00	\$0.00	\$0.00	\$50,000.00
A	8210-FIN-Y04-1600-1131-	Sueldos base al personal permanente G. Corriente	\$0.00	\$251,838.13	\$0.00	\$0.00	\$0.00	\$251,838.13
A	8210-FIN-Y04-1600-1321-	Primas de vacaciones, dominical y gratificación de fin de año G. Corriente	\$0.00	\$57,585.16	\$0.00	\$0.00	\$0.00	\$57,585.16
A	8210-FIN-Y04-1600-1411-	Aportaciones de seguridad social G. Corriente	\$0.00	\$5,837.20	\$0.00	\$0.00	\$0.00	\$5,837.20
A	8210-FIN-Y04-1600-1421-	Aportaciones a fondos de vivienda G. Corriente	\$0.00	\$13,772.64	\$0.00	\$0.00	\$0.00	\$13,772.64
A	8210-FIN-Y04-1600-2111-	Materiales, útiles y equipos menores de oficina G. Corriente	\$0.00	\$10,000.00	\$0.00	\$0.00	\$0.00	\$10,000.00
A	8210-FIN-Y04-1600-2121-	Materiales y útiles de impresión y reproducción G. Corriente	\$0.00	\$10,000.00	\$0.00	\$0.00	\$0.00	\$10,000.00
A	8210-FIN-Y04-1600-2461-	Material eléctrico y electrónico G. Corriente	\$0.00	\$25,000.00	\$0.00	\$0.00	\$0.00	\$25,000.00
A	8210-FIN-Y04-1600-2941-	Refacciones y accesorios menores de equipo de cómputo y tecnologías de la información G. Corriente	\$0.00	\$25,000.00	\$0.00	\$0.00	\$0.00	\$25,000.00
A	8210-FIN-Y04-1700-1131-	Sueldos base al personal permanente G. Corriente	\$0.00	\$502,604.77	\$0.00	\$0.00	\$0.00	\$502,604.77
A	8210-FIN-Y04-1700-1321-	Primas de vacaciones, dominical y gratificación de fin de año G. Corriente	\$0.00	\$90,672.42	\$0.00	\$0.00	\$0.00	\$90,672.42
A	8210-FIN-Y04-1700-1411-	Aportaciones de seguridad social G. Corriente	\$0.00	\$26,272.60	\$0.00	\$0.00	\$0.00	\$26,272.60
A	8210-FIN-Y04-1700-1421-	Aportaciones a fondos de vivienda G. Corriente	\$0.00	\$6,061.55	\$0.00	\$0.00	\$0.00	\$6,061.55
A	8210-FIN-Y04-1700-2121-	Materiales y útiles de impresión y reproducción G. Corriente	\$0.00	\$30,000.00	\$0.00	\$0.00	\$0.00	\$30,000.00
A	8210-FIN-Y04-1800-1131-	Sueldos base al personal permanente G. Corriente	\$0.00	\$917,886.73	\$0.00	\$0.00	\$0.00	\$917,886.73
A	8210-FIN-Y04-1800-1321-	Primas de vacaciones, dominical y gratificación de fin de año G. Corriente	\$0.00	\$145,466.57	\$0.00	\$0.00	\$0.00	\$145,466.57
A	8210-FIN-Y04-1800-1411-	Aportaciones de seguridad social G. Corriente	\$0.00	\$66,288.64	\$0.00	\$0.00	\$0.00	\$66,288.64
A	8210-FIN-Y04-1800-1421-	Aportaciones a fondos de vivienda G. Corriente	\$0.00	\$19,037.42	\$0.00	\$0.00	\$0.00	\$19,037.42
A	8210-FIN-Y04-1800-2111-	Materiales, útiles y equipos menores de oficina G. Corriente	\$0.00	\$10,000.00	\$0.00	\$0.00	\$0.00	\$10,000.00
A	8210-FIN-Y04-1800-2121-	Materiales y útiles de impresión y reproducción G. Corriente	\$0.00	\$10,000.00	\$0.00	\$0.00	\$0.00	\$10,000.00
A	8210-FIN-Y04-1800-3611-	Difusión por radio, televisión y otros medios de mensajes sobre programas y actividades gubernamentales G. Corriente	\$0.00	\$750,000.00	\$0.00	\$0.00	\$0.00	\$750,000.00
A	8210-FIN-Y04-1800-3711-	Pasajes aéreos G. Corriente	\$0.00	\$25,000.00	\$0.00	\$0.00	\$0.00	\$25,000.00
A	8210-FIN-Y04-1800-3721-	Pasajes terrestres G. Corriente	\$0.00	\$20,000.00	\$0.00	\$0.00	\$0.00	\$20,000.00
A	8210-FIN-Y04-1800-3751-	Viáticos en el país G. Corriente	\$0.00	\$50,000.00	\$0.00	\$0.00	\$0.00	\$50,000.00
A	8210-FIN-Y04-2000-1131-	Sueldos base al personal permanente G. Corriente	\$0.00	\$411,991.45	\$0.00	\$0.00	\$0.00	\$411,991.45
A	8210-FIN-Y04-2000-1321-	Primas de vacaciones, dominical y gratificación de fin de año G. Corriente	\$0.00	\$78,716.49	\$0.00	\$0.00	\$0.00	\$78,716.49
A	8210-FIN-Y04-2000-1411-	Aportaciones de seguridad social G. Corriente	\$0.00	\$4,917.28	\$0.00	\$0.00	\$0.00	\$4,917.28
A	8210-FIN-Y04-2000-1421-	Aportaciones a fondos de vivienda G. Corriente	\$0.00	\$16,907.51	\$0.00	\$0.00	\$0.00	\$16,907.51
A	8210-FIN-Y04-2000-2111-	Materiales, útiles y equipos menores de oficina G. Corriente	\$0.00	\$10,000.00	\$0.00	\$0.00	\$0.00	\$10,000.00
A	8210-FIN-Y04-2000-3711-	Pasajes aéreos G. Corriente	\$0.00	\$25,000.00	\$0.00	\$0.00	\$0.00	\$25,000.00
A	8210-FIN-Y04-2000-3721-	Pasajes terrestres G. Corriente	\$0.00	\$20,000.00	\$0.00	\$0.00	\$0.00	\$20,000.00
A	8210-FIN-Y04-2000-3751-	Viáticos en el país G. Corriente	\$0.00	\$50,000.00	\$0.00	\$0.00	\$0.00	\$50,000.00
A	8210-FIN-Y04-3000-1131-	Sueldos base al personal permanente G. Corriente	\$0.00	\$502,604.77	\$0.00	\$0.00	\$0.00	\$502,604.77
A	8210-FIN-Y04-3000-1321-	Primas de vacaciones, dominical y gratificación de fin de año G. Corriente	\$0.00	\$90,672.42	\$0.00	\$0.00	\$0.00	\$90,672.42
A	8210-FIN-Y04-3000-1411-	Aportaciones de seguridad social G. Corriente	\$0.00	\$24,839.80	\$0.00	\$0.00	\$0.00	\$24,839.80
A	8210-FIN-Y04-3000-1421-	Aportaciones a fondos de vivienda G. Corriente	\$0.00	\$16,846.67	\$0.00	\$0.00	\$0.00	\$16,846.67
A	8210-FIN-Y04-3000-2121-	Materiales y útiles de impresión y reproducción G. Corriente	\$0.00	\$30,000.00	\$0.00	\$0.00	\$0.00	\$30,000.00
A	8210-FIN-Y04-4000-1131-	Sueldos base al personal permanente G. Corriente	\$0.00	\$1,275,803.89	\$0.00	\$0.00	\$0.00	\$1,275,803.89



INSTITUTO ELECTORAL DE COAHUILA COAHUILA DE ZARAGOZA

Balanza de Comprobación del 01/jul./2016 al 30/sep./2016

Cuentas de Mayor con saldo y/o movimientos. (De la cuenta: 1000 a la 9000)

Usu: lupita

Rep: rptBalanzaComprobacion

Fecha y hora de Impresión: 26/oct./2016 11:23 a. m.

Nat.	Cuenta	Nombre de la cuenta	SALDO ANTERIOR		MOVIMIENTOS		SALDO ACTUAL	
			DEUDOR	ACREEDOR	DEUDOR	ACREEDOR	DEUDOR	ACREEDOR
A	8210-FIN-Y04-4000-1321-	Primas de vacaciones, dominical y gratificación de fin de año G. Corriente	\$0.00	\$192,691.75	\$0.00	\$0.00	\$0.00	\$192,691.75
A	8210-FIN-Y04-4000-1411-	Aportaciones de seguridad social G. Corriente	\$0.00	\$74,825.68	\$0.00	\$0.00	\$0.00	\$74,825.68
A	8210-FIN-Y04-4000-1421-	Aportaciones a fondos de vivienda G. Corriente	\$0.00	\$40,531.31	\$0.00	\$0.00	\$0.00	\$40,531.31
A	8210-FIN-Y04-4000-2111-	Materiales, útiles y equipos menores de oficina G. Corriente	\$0.00	\$10,000.00	\$0.00	\$0.00	\$0.00	\$10,000.00
A	8210-FIN-Y04-4000-2121-	Materiales y útiles de impresión y reproducción G. Corriente	\$0.00	\$30,000.00	\$0.00	\$0.00	\$0.00	\$30,000.00
A	8210-FIN-Y04-4000-3711-	Pasajes aéreos G. Corriente	\$0.00	\$25,000.00	\$0.00	\$0.00	\$0.00	\$25,000.00
A	8210-FIN-Y04-4000-3721-	Pasajes terrestres G. Corriente	\$0.00	\$20,000.00	\$0.00	\$0.00	\$0.00	\$20,000.00
A	8210-FIN-Y04-4000-3751-	Viáticos en el país G. Corriente	\$0.00	\$50,000.00	\$0.00	\$0.00	\$0.00	\$50,000.00
A	8210-FIN-Y04-5000-1131-	Sueldos base al personal permanente G. Corriente	\$0.00	\$1,447,361.90	\$0.00	\$0.00	\$0.00	\$1,447,361.90
A	8210-FIN-Y04-5000-1321-	Primas de vacaciones, dominical y gratificación de fin de año G. Corriente	\$0.00	\$239,684.38	\$0.00	\$0.00	\$0.00	\$239,684.38
A	8210-FIN-Y04-5000-1411-	Aportaciones de seguridad social G. Corriente	\$0.00	\$66,570.19	\$0.00	\$0.00	\$0.00	\$66,570.19
A	8210-FIN-Y04-5000-1421-	Aportaciones a fondos de vivienda G. Corriente	\$0.00	\$33,994.06	\$0.00	\$0.00	\$0.00	\$33,994.06
A	8210-FIN-Y04-5000-2111-	Materiales, útiles y equipos menores de oficina G. Corriente	\$0.00	\$10,000.00	\$0.00	\$0.00	\$0.00	\$10,000.00
A	8210-FIN-Y04-5000-2121-	Materiales y útiles de impresión y reproducción G. Corriente	\$0.00	\$30,000.00	\$0.00	\$0.00	\$0.00	\$30,000.00
A	8210-FIN-Y04-5000-3711-	Pasajes aéreos G. Corriente	\$0.00	\$25,000.00	\$0.00	\$0.00	\$0.00	\$25,000.00
A	8210-FIN-Y04-5000-3721-	Pasajes terrestres G. Corriente	\$0.00	\$20,000.00	\$0.00	\$0.00	\$0.00	\$20,000.00
A	8210-FIN-Y04-5000-3751-	Viáticos en el país G. Corriente	\$0.00	\$100,000.00	\$0.00	\$0.00	\$0.00	\$100,000.00
A	8210-FIN-Y04-5100-1131-	Sueldos base al personal permanente G. Corriente	\$0.00	\$850,505.89	\$0.00	\$0.00	\$0.00	\$850,505.89
A	8210-FIN-Y04-5100-1321-	Primas de vacaciones, dominical y gratificación de fin de año G. Corriente	\$0.00	\$136,576.04	\$0.00	\$0.00	\$0.00	\$136,576.04
A	8210-FIN-Y04-5100-1411-	Aportaciones de seguridad social G. Corriente	\$0.00	\$35,320.12	\$0.00	\$0.00	\$0.00	\$35,320.12
A	8210-FIN-Y04-5100-1421-	Aportaciones a fondos de vivienda G. Corriente	\$0.00	\$27,770.15	\$0.00	\$0.00	\$0.00	\$27,770.15
A	8210-FIN-Y04-7000-1131-	Sueldos base al personal permanente G. Corriente	\$0.00	\$4,815,224.77	\$0.00	\$0.00	\$0.00	\$4,815,224.77
A	8210-FIN-Y04-7000-1321-	Primas de vacaciones, dominical y gratificación de fin de año G. Corriente	\$0.00	\$659,698.67	\$0.00	\$0.00	\$0.00	\$659,698.67
A	8210-FIN-Y04-7000-1411-	Aportaciones de seguridad social G. Corriente	\$0.00	\$377,689.00	\$0.00	\$0.00	\$0.00	\$377,689.00
A	8210-FIN-Y04-7000-1421-	Aportaciones a fondos de vivienda G. Corriente	\$0.00	\$153,408.59	\$0.00	\$0.00	\$0.00	\$153,408.59
A	8210-FIN-Y04-7000-1521-	Indemnizaciones G. Corriente	\$0.00	\$442,564.28	\$0.00	\$0.00	\$0.00	\$442,564.28
A	8210-FIN-Y04-7000-1541-	Prestaciones contractuales G. Corriente	\$0.00	\$329,000.00	\$0.00	\$0.00	\$0.00	\$329,000.00
A	8210-FIN-Y04-7000-2111-	Materiales, útiles y equipos menores de oficina G. Corriente	\$0.00	\$250,000.00	\$0.00	\$0.00	\$0.00	\$250,000.00
A	8210-FIN-Y04-7000-2121-	Materiales y útiles de impresión y reproducción G. Corriente	\$0.00	\$30,000.00	\$0.00	\$0.00	\$0.00	\$30,000.00
A	8210-FIN-Y04-7000-2161-	Material de limpieza G. Corriente	\$0.00	\$250,000.00	\$0.00	\$0.00	\$0.00	\$250,000.00
A	8210-FIN-Y04-7000-2211-	Productos alimenticios para personas G. Corriente	\$0.00	\$500,000.00	\$0.00	\$0.00	\$0.00	\$500,000.00
A	8210-FIN-Y04-7000-2231-	Utensilios para el servicio de alimentación G. Corriente	\$0.00	\$85,000.00	\$0.00	\$0.00	\$0.00	\$85,000.00
A	8210-FIN-Y04-7000-2461-	Material eléctrico y electrónico G. Corriente	\$0.00	\$150,000.00	\$0.00	\$0.00	\$0.00	\$150,000.00
A	8210-FIN-Y04-7000-2481-	Materiales complementarios G. Corriente	\$0.00	\$400,000.00	\$0.00	\$0.00	\$0.00	\$400,000.00
A	8210-FIN-Y04-7000-2531-	Medicinas y productos farmacéuticos G. Corriente	\$0.00	\$10,000.00	\$0.00	\$0.00	\$0.00	\$10,000.00
A	8210-FIN-Y04-7000-2611-	Combustibles, lubricantes y aditivos G. Corriente	\$0.00	\$890,000.00	\$0.00	\$0.00	\$0.00	\$890,000.00
A	8210-FIN-Y04-7000-2911-	Herramientas menores G. Corriente	\$0.00	\$200,000.00	\$0.00	\$0.00	\$0.00	\$200,000.00
A	8210-FIN-Y04-7000-2921-	Refacciones y accesorios menores de edificios G. Corriente	\$0.00	\$150,000.00	\$0.00	\$0.00	\$0.00	\$150,000.00
A	8210-FIN-Y04-7000-2941-	Refacciones y accesorios menores de equipo de cómputo y tecnologías de la información G. Corriente	\$0.00	\$200,000.00	\$0.00	\$0.00	\$0.00	\$200,000.00
A	8210-FIN-Y04-7000-3111-	Energía eléctrica G. Corriente	\$0.00	\$400,000.00	\$0.00	\$0.00	\$0.00	\$400,000.00
A	8210-FIN-Y04-7000-3141-	Telefonía tradicional G. Corriente	\$0.00	\$350,000.00	\$0.00	\$0.00	\$0.00	\$350,000.00
A	8210-FIN-Y04-7000-3181-	Servicios postales y telegráficos G. Corriente	\$0.00	\$200,000.00	\$0.00	\$0.00	\$0.00	\$200,000.00
A	8210-FIN-Y04-7000-3221-	Arrendamiento de edificios G. Corriente	\$0.00	\$2,300,000.00	\$0.00	\$0.00	\$0.00	\$2,300,000.00



Usr: lupita
Rep: rptBalanzaComprobacion

INSTITUTO ELECTORAL DE COAHUILA COAHUILA DE ZARAGOZA

Balanza de Comprobación del 01/jul./2016 al 30/sep./2016

Cuentas de Mayor con saldo y/o movimientos. (De la cuenta: 1000 a la 9000)

Fecha y hora de impresión: 26/oct./2016 11:23 a. m.

Nat.	Cuenta	Nombre de la cuenta	SALDO ANTERIOR		MOVIMIENTOS		SALDO ACTUAL	
			DEUDOR	ACREEDOR	DEUDOR	ACREEDOR	DEUDOR	ACREEDOR
A	8210-FIN-Y04-7000-3261-	Arrendamiento de maquinaria, otros equipos y herramientas G. Corriente	\$0.00	\$275,000.00	\$0.00	\$0.00	\$0.00	\$275,000.00
A	8210-FIN-Y04-7000-3271-	Arrendamiento de activos intangibles G. Corriente	\$0.00	\$200,000.00	\$0.00	\$0.00	\$0.00	\$200,000.00
A	8210-FIN-Y04-7000-3311-	Servicios legales, de contabilidad, auditoría y relacionados G. Corriente	\$0.00	\$2,283,327.30	\$0.00	\$0.00	\$0.00	\$2,283,327.30
A	8210-FIN-Y04-7000-3331-	Servicios de consultoría administrativa, procesos, técnica y en tecnologías de la información G. Corriente	\$0.00	\$100,000.00	\$0.00	\$0.00	\$0.00	\$100,000.00
A	8210-FIN-Y04-7000-3341-	Servicios de capacitación G. Corriente	\$0.00	\$975,000.00	\$0.00	\$0.00	\$0.00	\$975,000.00
A	8210-FIN-Y04-7000-3351-	Servicios de investigación científica y desarrollo G. Corriente	\$0.00	\$300,000.00	\$0.00	\$0.00	\$0.00	\$300,000.00
A	8210-FIN-Y04-7000-3361-	Servicios de apoyo administrativo, fotocopiado e impresión G. Corriente	\$0.00	\$450,000.00	\$0.00	\$0.00	\$0.00	\$450,000.00
A	8210-FIN-Y04-7000-3381-	Servicios de vigilancia G. Corriente	\$0.00	\$550,000.00	\$0.00	\$0.00	\$0.00	\$550,000.00
A	8210-FIN-Y04-7000-3411-	Servicios financieros y bancarios G. Corriente	\$0.00	\$85,000.00	\$0.00	\$0.00	\$0.00	\$85,000.00
A	8210-FIN-Y04-7000-3451-	Seguro de bienes patrimoniales G. Corriente	\$0.00	\$250,000.00	\$0.00	\$0.00	\$0.00	\$250,000.00
A	8210-FIN-Y04-7000-3511-	Conservación y mantenimiento menor de inmuebles G. Corriente	\$0.00	\$3,700,000.00	\$0.00	\$0.00	\$0.00	\$3,700,000.00
A	8210-FIN-Y04-7000-3521-	Instalación, reparación y mantenimiento de mobiliario y equipo de administración, educacional y recreativo G. Corriente	\$0.00	\$230,000.00	\$0.00	\$0.00	\$0.00	\$230,000.00
A	8210-FIN-Y04-7000-3531-	Instalación, reparación y mantenimiento de equipo de cómputo y tecnologías de la información G. Corriente	\$0.00	\$100,000.00	\$0.00	\$0.00	\$0.00	\$100,000.00
A	8210-FIN-Y04-7000-3551-	Reparación y mantenimiento de equipo de transporte G. Corriente	\$0.00	\$320,000.00	\$0.00	\$0.00	\$0.00	\$320,000.00
A	8210-FIN-Y04-7000-3581-	Servicios de limpieza y manejo de desechos G. Corriente	\$0.00	\$340,000.00	\$0.00	\$0.00	\$0.00	\$340,000.00
A	8210-FIN-Y04-7000-3711-	Pasajes aéreos G. Corriente	\$0.00	\$175,000.00	\$0.00	\$0.00	\$0.00	\$175,000.00
A	8210-FIN-Y04-7000-3721-	Pasajes terrestres G. Corriente	\$0.00	\$40,000.00	\$0.00	\$0.00	\$0.00	\$40,000.00
A	8210-FIN-Y04-7000-3751-	Viáticos en el país G. Corriente	\$0.00	\$325,000.00	\$0.00	\$0.00	\$0.00	\$325,000.00
A	8210-FIN-Y04-7000-3811-	Gastos de ceremonial G. Corriente	\$0.00	\$100,000.00	\$0.00	\$0.00	\$0.00	\$100,000.00
A	8210-FIN-Y04-7000-3831-	Congresos y convenciones G. Corriente	\$0.00	\$200,000.00	\$0.00	\$0.00	\$0.00	\$200,000.00
A	8210-FIN-Y04-7000-3921-	Impuestos y derechos G. Corriente	\$0.00	\$150,000.00	\$0.00	\$0.00	\$0.00	\$150,000.00
A	8210-FIN-Y04-7000-5111-	Muebles de oficina y estantería G. Capital	\$0.00	\$250,000.00	\$0.00	\$0.00	\$0.00	\$250,000.00
A	8210-FIN-Y04-7000-5151-	Equipo de cómputo y de tecnología de la información G. Capital	\$0.00	\$500,000.00	\$0.00	\$0.00	\$0.00	\$500,000.00
A	8210-FIN-Y04-7000-5191-	Otros mobiliarios y equipos de administración G. Capital	\$0.00	\$350,000.00	\$0.00	\$0.00	\$0.00	\$350,000.00
A	8210-FIN-Y04-7000-5411-	Vehículos y equipo terrestre G. Capital	\$0.00	\$1,350,000.00	\$0.00	\$0.00	\$0.00	\$1,350,000.00
A	8210-FIN-Y04-7000-5651-	Equipo de comunicación y telecomunicación G. Capital	\$0.00	\$100,000.00	\$0.00	\$0.00	\$0.00	\$100,000.00
A	8210-FIN-Y05-1400-1131-	Sueldos base al personal permanente G. Corriente	\$0.00	\$822,615.73	\$0.00	\$0.00	\$0.00	\$822,615.73
A	8210-FIN-Y05-1400-1321-	Primas de vacaciones, dominical y gratificación de fin de año G. Corriente	\$0.00	\$132,896.09	\$0.00	\$0.00	\$0.00	\$132,896.09
A	8210-FIN-Y05-1400-1411-	Aportaciones de seguridad social G. Corriente	\$0.00	\$59,923.48	\$0.00	\$0.00	\$0.00	\$59,923.48
A	8210-FIN-Y05-1400-1421-	Aportaciones a fondos de vivienda G. Corriente	\$0.00	\$16,337.51	\$0.00	\$0.00	\$0.00	\$16,337.51
A	8210-FIN-Y05-1400-2121-	Materiales y útiles de impresión y reproducción G. Corriente	\$0.00	\$30,000.00	\$0.00	\$0.00	\$0.00	\$30,000.00
A	8210-FIN-Y05-1400-3751-	Viáticos en el país G. Corriente	\$0.00	\$50,000.00	\$0.00	\$0.00	\$0.00	\$50,000.00
A	8210-FIN-Y06-1300-1131-	Sueldos base al personal permanente G. Corriente	\$0.00	\$1,916,913.02	\$0.00	\$0.00	\$0.00	\$1,916,913.02
A	8210-FIN-Y06-1300-1321-	Primas de vacaciones, dominical y gratificación de fin de año G. Corriente	\$0.00	\$301,639.04	\$0.00	\$0.00	\$0.00	\$301,639.04
A	8210-FIN-Y06-1300-1411-	Aportaciones de seguridad social G. Corriente	\$0.00	\$94,361.83	\$0.00	\$0.00	\$0.00	\$94,361.83
A	8210-FIN-Y06-1300-1421-	Aportaciones a fondos de vivienda G. Corriente	\$0.00	\$41,357.50	\$0.00	\$0.00	\$0.00	\$41,357.50
A	8210-FIN-Y06-1300-2111-	Materiales, útiles y equipos menores de oficina G. Corriente	\$0.00	\$10,000.00	\$0.00	\$0.00	\$0.00	\$10,000.00
A	8210-FIN-Y06-1300-2121-	Materiales y útiles de impresión y reproducción G. Corriente	\$0.00	\$30,000.00	\$0.00	\$0.00	\$0.00	\$30,000.00
A	8210-FIN-Y06-1300-3341-	Servicios de capacitación G. Corriente	\$0.00	\$25,000.00	\$0.00	\$0.00	\$0.00	\$25,000.00
A	8210-FIN-Y06-1300-3711-	Pasajes aéreos G. Corriente	\$0.00	\$25,000.00	\$0.00	\$0.00	\$0.00	\$25,000.00
A	8210-FIN-Y06-1300-3721-	Pasajes terrestres G. Corriente	\$0.00	\$20,000.00	\$0.00	\$0.00	\$0.00	\$20,000.00



INSTITUTO ELECTORAL DE COAHUILA COAHUILA DE ZARAGOZA

Balanza de Comprobación del 01/jul./2016 al 30/sep./2016

Cuentas de Mayor con saldo y/o movimientos. (De la cuenta: 1000 a la 9000)

Fecha y hora de impresión: 26/oct./2016
11:23 a. m.

Usr: lupita
Rep: rptBalanzaComprobacion

Nat.	Cuenta	Nombre de la cuenta	SALDO ANTERIOR		MOVIMIENTOS		SALDO ACTUAL	
			DEUDOR	ACREEDOR	DEUDOR	ACREEDOR	DEUDOR	ACREEDOR
A	8210-FIN-Y06-1300-3751-	Viáticos en el país G. Corriente	\$0.00	\$50,000.00	\$0.00	\$0.00	\$0.00	\$50,000.00
D	8220	PRESUPUESTO DE EGRESOS POR EJERCER	\$39,318,866.80	\$0.00	\$14,442,578.62	\$0.00	\$22,166,074.35	\$31,595,371.07
D	8220-FIN-Y02-6000-1131-	Sueldos base al personal permanente G. Corriente	\$555,905.90	\$0.00	\$0.00	\$0.00	\$318,082.24	\$237,823.66
D	8220-FIN-Y02-6000-1321-	Primas de vacaciones, dominical y gratificación de fin de año G. Corriente	\$80,406.80	\$0.00	\$0.00	\$0.00	\$37,060.41	\$43,346.39
D	8220-FIN-Y02-6000-1411-	Aportaciones de seguridad social G. Corriente	\$55,185.36	\$0.00	\$0.00	\$0.00	\$42,201.49	\$12,983.87
D	8220-FIN-Y02-6000-1421-	Aportaciones a fondos de vivienda G. Corriente	\$40,361.48	\$0.00	\$0.00	\$0.00	\$12,303.24	\$28,058.24
D	8220-FIN-Y02-6000-1431-	Aportaciones al sistema para el retiro G. Corriente	\$615.98	\$0.00	\$27,000.00	\$0.00	\$12,672.34	\$14,943.64
D	8220-FIN-Y02-6000-2111-	Materiales, útiles y equipos menores de oficina G. Corriente	\$6,262.40	\$0.00	\$0.00	\$0.00	\$0.00	\$6,262.40
D	8220-FIN-Y02-6000-2121-	Materiales y útiles de impresión y reproducción G. Corriente	\$7,951.08	\$0.00	\$0.00	\$0.00	\$7,951.08	\$0.00
D	8220-FIN-Y02-6000-3751-	Viáticos en el país G. Corriente	\$50,000.00	\$0.00	\$0.00	\$0.00	\$4,437.44	\$45,562.56
D	8220-FIN-Y02-9010-4471-	Ayudas sociales a entidades de interés público G. Corriente	\$0.00	\$0.00	\$0.00	\$0.00	\$0.00	\$0.00
D	8220-FIN-Y02-9020-4471-	Ayudas sociales a entidades de interés público G. Corriente	\$0.00	\$0.00	\$0.00	\$0.00	\$152,350.88	\$0.00
D	8220-FIN-Y02-9030-4471-	Ayudas sociales a entidades de interés público G. Corriente	\$0.00	\$0.00	\$2,815,477.54	\$0.00	\$2,815,477.54	\$0.00
D	8220-FIN-Y02-9050-4471-	Ayudas sociales a entidades de interés público G. Corriente	\$2.28	\$0.00	\$0.00	\$0.00	\$2,170,138.00	\$2,170,140.28
D	8220-FIN-Y02-9060-4471-	Ayudas sociales a entidades de interés público G. Corriente	\$0.00	\$0.00	\$0.00	\$0.00	\$2,305,223.00	\$2,305,223.00
D	8220-FIN-Y02-9080-4471-	Ayudas sociales a entidades de interés público G. Corriente	\$0.00	\$0.00	\$0.00	\$0.00	\$2,084,194.71	\$2,084,194.71
D	8220-FIN-Y02-9090-4471-	Ayudas sociales a entidades de interés público G. Corriente	\$0.00	\$0.00	\$0.00	\$0.00	\$2,059,533.97	\$2,059,533.97
D	8220-FIN-Y02-9100-4471-	Ayudas sociales a entidades de interés público G. Corriente	\$0.00	\$0.00	\$0.00	\$0.00	\$2,241,019.25	\$2,241,019.25
D	8220-FIN-Y02-9110-4471-	Ayudas sociales a entidades de interés público G. Corriente	\$0.00	\$0.00	\$2,264,172.82	\$0.00	\$2,264,172.82	\$0.00
D	8220-FIN-Y02-9120-4471-	Ayudas sociales a entidades de interés público G. Corriente	\$0.00	\$0.00	\$2,828,208.50	\$0.00	\$2,828,208.50	\$0.00
D	8220-FIN-Y02-9130-4471-	Ayudas sociales a entidades de interés público G. Corriente	\$0.00	\$0.00	\$2,445,352.71	\$0.00	\$2,445,352.71	\$0.00
D	8220-FIN-Y02-9140-4471-	Ayudas sociales a entidades de interés público G. Corriente	\$0.00	\$0.00	\$0.00	\$0.00	\$0.00	\$0.00
D	8220-FIN-Y02-9150-4471-	Ayudas sociales a entidades de interés público G. Corriente	\$0.00	\$0.00	\$0.00	\$0.00	\$0.00	\$0.00
D	8220-FIN-Y04-1000-1131-	Sueldos base al personal permanente G. Corriente	\$5,688,607.71	\$0.00	\$0.00	\$0.00	\$3,337,684.69	\$2,350,923.02
D	8220-FIN-Y04-1000-1321-	Primas de vacaciones, dominical y gratificación de fin de año G. Corriente	\$854,485.79	\$0.00	\$0.00	\$0.00	\$419,214.14	\$435,271.65
D	8220-FIN-Y04-1000-1411-	Aportaciones de seguridad social G. Corriente	\$306,589.78	\$0.00	\$0.00	\$0.00	\$231,247.79	\$75,341.99
D	8220-FIN-Y04-1000-1421-	Aportaciones a fondos de vivienda G. Corriente	\$160,091.93	\$0.00	\$0.00	\$0.00	\$79,010.69	\$81,081.24
D	8220-FIN-Y04-1000-1431-	Aportaciones al sistema para el retiro G. Corriente	\$10,881.65	\$0.00	\$150,000.00	\$0.00	\$69,030.02	\$91,851.63
D	8220-FIN-Y04-1000-1441-	Aportaciones para seguros G. Corriente	\$954,609.41	\$0.00	\$0.00	\$0.00	\$501,035.15	\$453,574.26
D	8220-FIN-Y04-1000-2111-	Materiales, útiles y equipos menores de oficina G. Corriente	\$147,961.46	\$0.00	\$0.00	\$0.00	\$71,345.52	\$76,615.94
D	8220-FIN-Y04-1000-2121-	Materiales y útiles de impresión y reproducción G. Corriente	\$0.00	\$0.00	\$0.00	\$0.00	\$0.00	\$0.00
D	8220-FIN-Y04-1000-2151-	Material impreso e información digital G. Corriente	\$0.00	\$0.00	\$0.00	\$0.00	\$0.00	\$0.00
D	8220-FIN-Y04-1000-2211-	Productos alimenticios para personas G. Corriente	\$172,381.47	\$0.00	\$0.00	\$0.00	\$38,799.20	\$133,582.27
D	8220-FIN-Y04-1000-2941-	Refacciones y accesorios menores de equipo de cómputo y tecnologías de la información G. Corriente	\$0.00	\$0.00	\$3,000.00	\$0.00	\$2,412.80	\$587.20
D	8220-FIN-Y04-1000-3151-	Telefonía celular G. Corriente	\$0.20	\$0.00	\$0.00	\$0.00	\$0.00	\$0.20
D	8220-FIN-Y04-1000-3711-	Pasajes aéreos G. Corriente	\$49,014.54	\$0.00	\$47,500.00	\$0.00	\$77,834.99	\$18,679.55
D	8220-FIN-Y04-1000-3721-	Pasajes terrestres G. Corriente	\$0.00	\$0.00	\$0.00	\$0.00	\$20,000.00	\$0.00
D	8220-FIN-Y04-1000-3751-	Viáticos en el país G. Corriente	\$750,528.50	\$0.00	\$0.00	\$0.00	\$393,806.26	\$356,722.24
D	8220-FIN-Y04-1000-3831-	Congresos y convenciones G. Corriente	\$0.00	\$0.00	\$0.00	\$0.00	\$0.00	\$0.00
D	8220-FIN-Y04-1100-1131-	Sueldos base al personal permanente G. Corriente	\$2,086,588.80	\$0.00	\$0.00	\$0.00	\$874,657.92	\$1,211,930.88
D	8220-FIN-Y04-1100-1321-	Primas de vacaciones, dominical y gratificación de fin de año G. Corriente	\$275,036.97	\$0.00	\$0.00	\$0.00	\$112,637.72	\$162,399.25
D	8220-FIN-Y04-1100-1411-	Aportaciones de seguridad social G. Corriente	\$157,827.17	\$0.00	\$0.00	\$0.00	\$125,759.04	\$32,068.13
D	8220-FIN-Y04-1100-1421-	Aportaciones a fondos de vivienda G. Corriente	\$73,859.03	\$0.00	\$0.00	\$0.00	\$31,842.13	\$42,016.90
D	8220-FIN-Y04-1100-1431-	Aportaciones al sistema para el retiro G. Corriente	\$1,424.73	\$0.00	\$75,000.00	\$0.00	\$36,102.41	\$40,322.32



INSTITUTO ELECTORAL DE COAHUILA COAHUILA DE ZARAGOZA

Balanza de Comprobación del 01/jul./2016 al 30/sep./2016

Cuentas de Mayor con saldo y/o movimientos. (De la cuenta: 1000 a la 9000)

Fecha y hora de impresión: 26/oct./2016 11:23 a. m.

Usu: lupita
Rep: rptBalanzaComprobacion

Nat.	Cuenta	Nombre de la cuenta	SALDO ANTERIOR		MOVIMIENTOS		SALDO ACTUAL	
			DEUDOR	ACREEDOR	DEUDOR	ACREEDOR	DEUDOR	ACREEDOR
D	8220-FIN-Y04-1100-1441-	Aportaciones para seguros G. Corriente	\$159,101.57	\$0.00	\$0.00	\$0.00	\$159,101.57	\$0.00
D	8220-FIN-Y04-1100-2111-	Materiales, útiles y equipos menores de oficina G. Corriente	\$13,886.10	\$0.00	\$0.00	\$5,802.80	\$7,883.30	\$0.00
D	8220-FIN-Y04-1100-2121-	Materiales y útiles de impresión y reproducción G. Corriente	\$10,013.24	\$0.00	\$0.00	\$10,013.24	\$0.00	\$0.00
D	8220-FIN-Y04-1100-2211-	Productos alimenticios para personas G. Corriente	\$107,598.53	\$0.00	\$0.00	\$14,560.75	\$93,037.78	\$0.00
D	8220-FIN-Y04-1100-2711-	Vestuario y uniformes G. Corriente	\$21,308.48	\$0.00	\$0.00	\$0.00	\$21,308.48	\$0.00
D	8220-FIN-Y04-1100-3151-	Telefonía celular G. Corriente	\$6.00	\$0.00	\$0.00	\$0.00	\$6.00	\$0.00
D	8220-FIN-Y04-1100-3331-	Servicios de consultoría administrativa, procesos, técnica y en tecnologías de la información G. Corriente	\$0.00	\$0.00	\$14,500.00	\$14,500.00	\$0.00	\$0.00
D	8220-FIN-Y04-1100-3361-	Servicios de apoyo administrativo, fotocopiado e impresión G. Corriente	\$0.00	\$0.00	\$5,104.00	\$5,104.00	\$0.00	\$0.00
D	8220-FIN-Y04-1100-3611-	Difusión por radio, televisión y otros medios de mensajes sobre programas y actividades gubernamentales G. Corriente	\$83,550.00	\$0.00	\$791,088.00	\$674,637.61	\$0.39	\$0.00
D	8220-FIN-Y04-1100-3621-	Difusión por radio, televisión y otros medios de mensajes comerciales para promover la venta de bienes o servicios G. Corriente	\$0.00	\$0.00	\$0.00	\$0.00	\$0.00	\$0.00
D	8220-FIN-Y04-1100-3711-	Pasajes aéreos G. Corriente	\$152,420.00	\$0.00	\$0.00	\$99,553.12	\$52,866.88	\$0.00
D	8220-FIN-Y04-1100-3721-	Pasajes terrestres G. Corriente	\$18,376.00	\$0.00	\$0.00	\$1,170.00	\$17,206.00	\$0.00
D	8220-FIN-Y04-1100-3751-	Viáticos en el país G. Corriente	\$406,504.64	\$0.00	\$0.00	\$95,431.00	\$311,073.64	\$0.00
D	8220-FIN-Y04-1100-3831-	Congresos y convenciones G. Corriente	\$-14,135.88	\$0.00	\$40,435.88	\$26,296.50	\$3.50	\$0.00
D	8220-FIN-Y04-1200-1131-	Sueldos base al personal permanente G. Corriente	\$2,460,049.09	\$0.00	\$0.00	\$635,830.56	\$1,824,218.53	\$0.00
D	8220-FIN-Y04-1200-1321-	Primas de vacaciones, dominical y gratificación de fin de año G. Corriente	\$385,031.04	\$0.00	\$0.00	\$97,530.24	\$287,500.80	\$0.00
D	8220-FIN-Y04-1200-1411-	Aportaciones de seguridad social G. Corriente	\$143,253.38	\$0.00	\$0.00	\$108,596.71	\$34,656.67	\$0.00
D	8220-FIN-Y04-1200-1421-	Aportaciones a fondos de vivienda G. Corriente	\$59,495.81	\$0.00	\$0.00	\$24,436.47	\$35,059.34	\$0.00
D	8220-FIN-Y04-1200-1431-	Aportaciones al sistema para el retiro G. Corriente	\$365.60	\$0.00	\$70,000.00	\$35,019.56	\$35,346.04	\$0.00
D	8220-FIN-Y04-1200-2111-	Materiales, útiles y equipos menores de oficina G. Corriente	\$4,514.00	\$0.00	\$0.00	\$4,514.00	\$0.00	\$0.00
D	8220-FIN-Y04-1200-3151-	Telefonía celular G. Corriente	\$3.00	\$0.00	\$0.00	\$0.00	\$3.00	\$0.00
D	8220-FIN-Y04-1200-3361-	Servicios de apoyo administrativo, fotocopiado e impresión G. Corriente	\$600,000.00	\$0.00	\$0.00	\$34,046.00	\$565,954.00	\$0.00
D	8220-FIN-Y04-1200-3711-	Pasajes aéreos G. Corriente	\$58,015.00	\$0.00	\$0.00	\$40,012.00	\$18,003.00	\$0.00
D	8220-FIN-Y04-1200-3721-	Pasajes terrestres G. Corriente	\$20,000.00	\$0.00	\$0.00	\$0.00	\$20,000.00	\$0.00
D	8220-FIN-Y04-1200-3751-	Viáticos en el país G. Corriente	\$56,902.82	\$0.00	\$0.00	\$19,191.58	\$37,711.04	\$0.00
D	8220-FIN-Y04-1200-3831-	Congresos y convenciones G. Corriente	\$189,586.50	\$0.00	\$0.00	\$189,586.50	\$0.00	\$0.00
D	8220-FIN-Y04-1300-3151-	Telefonía celular G. Corriente	\$3.00	\$0.00	\$0.00	\$0.00	\$3.00	\$0.00
D	8220-FIN-Y04-1500-1131-	Sueldos base al personal permanente G. Corriente	\$660,703.36	\$0.00	\$0.00	\$317,519.90	\$343,183.46	\$0.00
D	8220-FIN-Y04-1500-1321-	Primas de vacaciones, dominical y gratificación de fin de año G. Corriente	\$92,931.69	\$0.00	\$0.00	\$46,451.91	\$46,479.78	\$0.00
D	8220-FIN-Y04-1500-1411-	Aportaciones de seguridad social G. Corriente	\$58,938.00	\$0.00	\$0.00	\$40,857.74	\$18,080.26	\$0.00
D	8220-FIN-Y04-1500-1421-	Aportaciones a fondos de vivienda G. Corriente	\$37,573.52	\$0.00	\$0.00	\$10,333.13	\$27,240.39	\$0.00
D	8220-FIN-Y04-1500-1431-	Aportaciones al sistema para el retiro G. Corriente	\$547.14	\$0.00	\$27,000.00	\$10,643.12	\$16,904.02	\$0.00
D	8220-FIN-Y04-1500-2111-	Materiales, útiles y equipos menores de oficina G. Corriente	\$4,421.48	\$0.00	\$0.00	\$4,421.48	\$0.00	\$0.00
D	8220-FIN-Y04-1500-2121-	Materiales y útiles de impresión y reproducción G. Corriente	\$14,251.84	\$0.00	\$0.00	\$14,251.84	\$0.00	\$0.00
D	8220-FIN-Y04-1500-2461-	Material eléctrico y electrónico G. Capital	\$25,000.00	\$0.00	\$0.00	\$0.00	\$25,000.00	\$0.00
D	8220-FIN-Y04-1500-2941-	Refacciones y accesorios menores de equipo de cómputo y tecnologías de la información G. Corriente	\$19,373.00	\$0.00	\$0.00	\$9,928.44	\$9,444.56	\$0.00
D	8220-FIN-Y04-1500-3751-	Viáticos en el país G. Corriente	\$21,100.89	\$0.00	\$0.00	\$20,465.77	\$635.12	\$0.00
D	8220-FIN-Y04-1600-1131-	Sueldos base al personal permanente G. Corriente	\$97,386.37	\$0.00	\$135,000.00	\$116,547.55	\$0.00	\$0.00
D	8220-FIN-Y04-1600-1321-	Primas de vacaciones, dominical y gratificación de fin de año G. Corriente	\$39,940.95	\$0.00	\$0.00	\$18,154.39	\$21,786.56	\$0.00



INSTITUTO ELECTORAL DE COAHUILA COAHUILA DE ZARAGOZA

Balanza de Comprobación del 01/jul./2016 al 30/sep./2016

Cuentas de Mayor con saldo y/o movimientos. (De la cuenta: 1000 a la 9000)

Fecha y hora de Impresión 26/oct./2016 11:23 a. m.

Usr: lupita
Rep: rptBalanzaComprobacion

Nat.	Cuenta	Nombre de la cuenta	SALDO ANTERIOR		MOVIMIENTOS		SALDO ACTUAL	
			DEUDOR	ACREEDOR	DEUDOR	ACREEDOR	DEUDOR	ACREEDOR
D	8220-FIN-Y04-1600-1411-	Aportaciones de seguridad social G. Corriente	\$0.16	\$0.00	\$11,400.00	\$5,822.01	\$5,578.15	\$0.00
D	8220-FIN-Y04-1600-1421-	Aportaciones a fondos de vivienda G. Corriente	\$11,470.96	\$0.00	\$0.00	\$10,641.10	\$829.86	\$0.00
D	8220-FIN-Y04-1600-1431-	Aportaciones al sistema para el retiro G. Corriente	\$0.00	\$0.00	\$6,000.00	\$4,780.33	\$1,219.67	\$0.00
D	8220-FIN-Y04-1600-2111-	Materiales, útiles y equipos menores de oficina G. Corriente	\$8,697.00	\$0.00	\$0.00	\$0.00	\$8,697.00	\$0.00
D	8220-FIN-Y04-1600-2121-	Materiales y útiles de impresión y reproducción G. Corriente	\$3,244.16	\$0.00	\$0.00	\$3,244.16	\$0.00	\$0.00
D	8220-FIN-Y04-1600-2141-	Materiales, útiles y equipos menores de tecnologías de la información y comunicaciones G. Corriente	\$1,122.84	\$0.00	\$0.00	\$998.01	\$124.83	\$0.00
D	8220-FIN-Y04-1600-2461-	Material eléctrico y electrónico G. Corriente	\$15,000.00	\$0.00	\$0.00	\$0.00	\$15,000.00	\$0.00
D	8220-FIN-Y04-1600-2941-	Refacciones y accesorios menores de equipo de cómputo y tecnologías de la información G. Corriente	\$13,682.20	\$0.00	\$0.00	\$1,115.92	\$12,566.28	\$0.00
D	8220-FIN-Y04-1600-3531-	Instalación, reparación y mantenimiento de equipo de cómputo y tecnologías de la información G. Corriente	\$0.00	\$0.00	\$1,000.00	\$986.00	\$14.00	\$0.00
D	8220-FIN-Y04-1700-1131-	Sueldos base al personal permanente G. Corriente	\$232,755.95	\$0.00	\$0.00	\$178,552.74	\$54,203.21	\$0.00
D	8220-FIN-Y04-1700-1321-	Primas de vacaciones, dominical y gratificación de fin de año G. Corriente	\$57,482.53	\$0.00	\$0.00	\$27,221.20	\$30,261.33	\$0.00
D	8220-FIN-Y04-1700-1411-	Aportaciones de seguridad social G. Corriente	\$11,777.95	\$0.00	\$15,560.00	\$15,252.68	\$12,085.27	\$0.00
D	8220-FIN-Y04-1700-1421-	Aportaciones a fondos de vivienda G. Corriente	\$2,114.89	\$0.00	\$10,300.00	\$6,902.66	\$5,512.23	\$0.00
D	8220-FIN-Y04-1700-1431-	Aportaciones al sistema para el retiro G. Corriente	\$119.26	\$0.00	\$17,000.00	\$7,109.73	\$10,009.53	\$0.00
D	8220-FIN-Y04-1700-2121-	Materiales y útiles de impresión y reproducción G. Corriente	\$7,516.56	\$0.00	\$0.00	\$7,516.56	\$0.00	\$0.00
D	8220-FIN-Y04-1800-1131-	Sueldos base al personal permanente G. Corriente	\$495,740.17	\$0.00	\$0.00	\$254,526.36	\$241,213.81	\$0.00
D	8220-FIN-Y04-1800-1321-	Primas de vacaciones, dominical y gratificación de fin de año G. Corriente	\$95,030.28	\$0.00	\$0.00	\$35,674.05	\$59,356.23	\$0.00
D	8220-FIN-Y04-1800-1411-	Aportaciones de seguridad social G. Corriente	\$44,678.80	\$0.00	\$0.00	\$35,826.80	\$8,852.00	\$0.00
D	8220-FIN-Y04-1800-1421-	Aportaciones a fondos de vivienda G. Corriente	\$13,370.32	\$0.00	\$0.00	\$10,081.28	\$3,289.04	\$0.00
D	8220-FIN-Y04-1800-1431-	Aportaciones al sistema para el retiro G. Corriente	\$243.99	\$0.00	\$22,000.00	\$10,372.19	\$11,871.80	\$0.00
D	8220-FIN-Y04-1800-2111-	Materiales, útiles y equipos menores de oficina G. Corriente	\$9,000.00	\$0.00	\$0.00	\$9,000.00	\$0.00	\$0.00
D	8220-FIN-Y04-1800-2121-	Materiales y útiles de impresión y reproducción G. Corriente	\$745.52	\$0.00	\$0.00	\$745.52	\$0.00	\$0.00
D	8220-FIN-Y04-1800-3611-	Difusión por radio, televisión y otros medios de mensajes sobre programas y actividades gubernamentales G. Corriente	\$75,384.87	\$0.00	\$0.00	\$75,384.87	\$0.00	\$0.00
D	8220-FIN-Y04-1800-3711-	Pasajes aéreos G. Corriente	\$25,000.00	\$0.00	\$0.00	\$0.00	\$25,000.00	\$0.00
D	8220-FIN-Y04-1800-3721-	Pasajes terrestres G. Corriente	\$20,000.00	\$0.00	\$0.00	\$0.00	\$20,000.00	\$0.00
D	8220-FIN-Y04-1800-3751-	Viáticos en el país G. Corriente	\$50,000.00	\$0.00	\$0.00	\$8,924.95	\$41,075.05	\$0.00
D	8220-FIN-Y04-2000-1131-	Sueldos base al personal permanente G. Corriente	\$114,924.58	\$0.00	\$327,419.00	\$221,157.48	\$221,186.10	\$0.00
D	8220-FIN-Y04-2000-1321-	Primas de vacaciones, dominical y gratificación de fin de año G. Corriente	\$42,789.15	\$0.00	\$0.00	\$33,634.08	\$9,155.07	\$0.00
D	8220-FIN-Y04-2000-1411-	Aportaciones de seguridad social G. Corriente	\$0.64	\$0.00	\$25,300.00	\$10,508.45	\$14,792.19	\$0.00
D	8220-FIN-Y04-2000-1421-	Aportaciones a fondos de vivienda G. Corriente	\$14,570.38	\$0.00	\$0.00	\$11,178.73	\$3,391.65	\$0.00
D	8220-FIN-Y04-2000-1431-	Aportaciones al sistema para el retiro G. Corriente	\$0.00	\$0.00	\$21,350.00	\$7,188.08	\$14,161.92	\$0.00
D	8220-FIN-Y04-2000-2111-	Materiales, útiles y equipos menores de oficina G. Corriente	\$9,000.00	\$0.00	\$0.00	\$9,000.00	\$0.00	\$0.00
D	8220-FIN-Y04-2000-3711-	Pasajes aéreos G. Corriente	\$25,000.00	\$0.00	\$0.00	\$10,796.93	\$14,203.07	\$0.00
D	8220-FIN-Y04-2000-3721-	Pasajes terrestres G. Corriente	\$20,000.00	\$0.00	\$0.00	\$0.00	\$20,000.00	\$0.00
D	8220-FIN-Y04-2000-3751-	Viáticos en el país G. Corriente	\$40,180.16	\$0.00	\$0.00	\$10,012.70	\$30,167.46	\$0.00
D	8220-FIN-Y04-3000-1131-	Sueldos base al personal permanente G. Corriente	\$221,988.49	\$0.00	\$0.00	\$178,579.71	\$43,408.78	\$0.00
D	8220-FIN-Y04-3000-1321-	Primas de vacaciones, dominical y gratificación de fin de año G. Corriente	\$57,473.64	\$0.00	\$0.00	\$27,218.04	\$30,255.60	\$0.00
D	8220-FIN-Y04-3000-1411-	Aportaciones de seguridad social G. Corriente	\$10,869.12	\$0.00	\$15,740.00	\$14,338.93	\$12,270.19	\$0.00
D	8220-FIN-Y04-3000-1421-	Aportaciones a fondos de vivienda G. Corriente	\$12,824.55	\$0.00	\$0.00	\$6,992.71	\$5,831.84	\$0.00
D	8220-FIN-Y04-3000-1431-	Aportaciones al sistema para el retiro G. Corriente	\$124.73	\$0.00	\$16,500.00	\$7,202.49	\$9,422.24	\$0.00
D	8220-FIN-Y04-3000-2121-	Materiales y útiles de impresión y reproducción G. Corriente	\$8,792.96	\$0.00	\$0.00	\$8,792.96	\$0.00	\$0.00



INSTITUTO ELECTORAL DE COAHUILA COAHUILA DE ZARAGOZA

Balanza de Comprobación del 01/jul./2016 al 30/sep./2016
Cuentas de Mayor con saldo y/o movimientos. (De la cuenta: 1000 a la 9000)

Fecha y hora de Impresión 26/oct./2016 11:23 a. m.

Usu: lupita
Rep: rptBalanzaComprobacion

Nat.	Cuenta	Nombre de la cuenta	SALDO ANTERIOR		MOVIMIENTOS		SALDO ACTUAL		
			DEUDOR	ACREEDOR	DEUDOR	ACREEDOR	DEUDOR	ACREEDOR	
D	8220-FIN-Y04-4000-1131-	Sueldos base al personal permanente G. Corriente	\$812,770.62	\$0.00	\$0.00	\$414,246.05	\$398,524.57	\$0.00	\$0.00
D	8220-FIN-Y04-4000-1321-	Primas de vacaciones, dominical y gratificación de fin de año G. Corriente	\$138,429.23	\$0.00	\$0.00	\$71,154.14	\$67,275.09	\$0.00	\$0.00
D	8220-FIN-Y04-4000-1411-	Aportaciones de seguridad social G. Corriente	\$55,763.51	\$0.00	\$0.00	\$44,645.55	\$11,117.96	\$0.00	\$0.00
D	8220-FIN-Y04-4000-1421-	Aportaciones a fondos de vivienda G. Corriente	\$35,968.62	\$0.00	\$0.00	\$13,354.59	\$22,614.03	\$0.00	\$0.00
D	8220-FIN-Y04-4000-1431-	Aportaciones al sistema para el retiro G. Corriente	\$108.93	\$0.00	\$26,000.00	\$13,755.21	\$12,353.72	\$0.00	\$0.00
D	8220-FIN-Y04-4000-2111-	Materiales, útiles y equipos menores de oficina G. Corriente	\$9,000.00	\$0.00	\$0.00	\$9,000.00	\$0.00	\$0.00	\$0.00
D	8220-FIN-Y04-4000-2121-	Materiales y útiles de impresión y reproducción G. Corriente	\$16,400.16	\$0.00	\$0.00	\$16,400.16	\$0.00	\$0.00	\$0.00
D	8220-FIN-Y04-4000-3711-	Pasajes aéreos G. Corriente	\$25,000.00	\$0.00	\$0.00	\$8,226.00	\$16,774.00	\$0.00	\$0.00
D	8220-FIN-Y04-4000-3721-	Pasajes terrestres G. Corriente	\$20,000.00	\$0.00	\$0.00	\$0.00	\$20,000.00	\$0.00	\$0.00
D	8220-FIN-Y04-4000-3751-	Viáticos en el país G. Corriente	\$47,577.87	\$0.00	\$0.00	\$6,733.86	\$40,844.01	\$0.00	\$0.00
D	8220-FIN-Y04-5000-1131-	Sueldos base al personal permanente G. Corriente	\$876,330.66	\$0.00	\$0.00	\$483,682.46	\$392,648.20	\$0.00	\$0.00
D	8220-FIN-Y04-5000-1321-	Primas de vacaciones, dominical y gratificación de fin de año G. Corriente	\$174,486.46	\$0.00	\$0.00	\$71,453.59	\$103,032.87	\$0.00	\$0.00
D	8220-FIN-Y04-5000-1411-	Aportaciones de seguridad social G. Corriente	\$44,673.50	\$0.00	\$0.00	\$43,176.74	\$1,496.76	\$0.00	\$0.00
D	8220-FIN-Y04-5000-1421-	Aportaciones a fondos de vivienda G. Corriente	\$28,866.78	\$0.00	\$0.00	\$15,326.30	\$13,540.48	\$0.00	\$0.00
D	8220-FIN-Y04-5000-1431-	Aportaciones al sistema para el retiro G. Corriente	\$129.98	\$0.00	\$22,000.00	\$15,786.05	\$6,343.93	\$0.00	\$0.00
D	8220-FIN-Y04-5000-2111-	Materiales, útiles y equipos menores de oficina G. Corriente	\$9,000.00	\$0.00	\$0.00	\$9,000.00	\$0.00	\$0.00	\$0.00
D	8220-FIN-Y04-5000-2121-	Materiales y útiles de impresión y reproducción G. Corriente	\$16,509.20	\$0.00	\$0.00	\$16,509.20	\$0.00	\$0.00	\$0.00
D	8220-FIN-Y04-5000-3361-	Servicios de apoyo administrativo, fotocopiado e impresión G. Corriente	\$0.00	\$0.00	\$19,604.00	\$19,604.00	\$0.00	\$0.00	\$0.00
D	8220-FIN-Y04-5000-3611-	Difusión por radio, televisión y otros medios de mensajes sobre programas y actividades gubernamentales G. Corriente	\$0.00	\$0.00	\$0.00	\$71,594.46	-\$71,594.46	\$0.00	\$0.00
D	8220-FIN-Y04-5000-3711-	Pasajes aéreos G. Corriente	\$0.00	\$0.00	\$0.00	\$0.00	\$0.00	\$0.00	\$0.00
D	8220-FIN-Y04-5000-3721-	Pasajes terrestres G. Corriente	\$17,680.00	\$0.00	\$0.00	\$0.00	\$17,680.00	\$0.00	\$0.00
D	8220-FIN-Y04-5000-3751-	Viáticos en el país G. Corriente	\$47,996.53	\$0.00	\$0.00	\$33,133.55	\$14,862.98	\$0.00	\$0.00
D	8220-FIN-Y04-5000-5911-	Software G. Capital	\$0.00	\$0.00	\$45,865.00	\$45,864.08	\$0.92	\$0.00	\$0.00
D	8220-FIN-Y04-5100-1131-	Sueldos base al personal permanente G. Corriente	\$351,190.82	\$0.00	\$0.00	\$382,267.95	-\$31,077.33	\$0.00	\$0.00
D	8220-FIN-Y04-5100-1321-	Primas de vacaciones, dominical y gratificación de fin de año G. Corriente	\$75,896.25	\$0.00	\$0.00	\$59,949.60	\$16,946.65	\$0.00	\$0.00
D	8220-FIN-Y04-5100-1411-	Aportaciones de seguridad social G. Corriente	\$15,872.95	\$0.00	\$0.00	\$24,707.22	\$50,965.73	\$0.00	\$0.00
D	8220-FIN-Y04-5100-1421-	Aportaciones a fondos de vivienda G. Corriente	\$22,520.50	\$0.00	\$0.00	\$12,939.03	\$9,581.47	\$0.00	\$0.00
D	8220-FIN-Y04-5100-1431-	Aportaciones al sistema para el retiro G. Corriente	\$246.34	\$0.00	\$31,500.00	\$13,327.20	\$18,419.14	\$0.00	\$0.00
D	8220-FIN-Y04-5100-3361-	Servicios de apoyo administrativo, fotocopiado e impresión G. Corriente	\$0.00	\$0.00	\$5,162.00	\$5,162.00	\$0.00	\$0.00	\$0.00
D	8220-FIN-Y04-5100-3711-	Pasajes aéreos G. Corriente	\$0.00	\$0.00	\$0.00	\$0.00	\$3,469.00	\$0.00	\$0.00
D	8220-FIN-Y04-5100-3721-	Pasajes terrestres G. Corriente	\$0.00	\$0.00	\$21,170.00	\$21,170.00	\$0.00	\$0.00	\$0.00
D	8220-FIN-Y04-5100-3831-	Congresos y convenciones G. Corriente	\$0.00	\$0.00	\$504,531.00	\$448,722.14	\$55,808.86	\$0.00	\$0.00
D	8220-FIN-Y04-7000-1131-	Sueldos base al personal permanente G. Corriente	\$2,419,335.97	\$0.00	\$0.00	\$1,356,703.91	\$1,062,632.06	\$0.00	\$0.00
D	8220-FIN-Y04-7000-1321-	Primas de vacaciones, dominical y gratificación de fin de año G. Corriente	\$365,151.44	\$0.00	\$0.00	\$194,067.76	\$171,083.68	\$0.00	\$0.00
D	8220-FIN-Y04-7000-1411-	Aportaciones de seguridad social G. Corriente	\$246,398.78	\$0.00	\$0.00	\$201,440.36	\$44,958.42	\$0.00	\$0.00
D	8220-FIN-Y04-7000-1421-	Aportaciones a fondos de vivienda G. Corriente	\$119,903.12	\$0.00	\$0.00	\$53,771.99	\$66,131.13	\$0.00	\$0.00
D	8220-FIN-Y04-7000-1431-	Aportaciones al sistema para el retiro G. Corriente	\$2,404.93	\$0.00	\$60,000.00	\$49,425.83	\$12,979.10	\$0.00	\$0.00
D	8220-FIN-Y04-7000-1521-	Indemnizaciones G. Corriente	\$0.00	\$0.00	\$0.00	\$0.00	\$0.00	\$0.00	\$0.00
D	8220-FIN-Y04-7000-1541-	Prestaciones contractuales G. Corriente	\$329,000.00	\$0.00	\$0.00	\$0.00	\$329,000.00	\$0.00	\$0.00
D	8220-FIN-Y04-7000-2111-	Materiales, útiles y equipos menores de oficina G. Corriente	\$50,554.33	\$0.00	\$84,921.48	\$132,487.02	\$2,988.79	\$0.00	\$0.00
D	8220-FIN-Y04-7000-2121-	Materiales y útiles de impresión y reproducción G. Corriente	\$0.00	\$0.00	\$255,000.00	\$254,118.32	\$881.68	\$0.00	\$0.00
D	8220-FIN-Y04-7000-2151-	Material impreso e información digital G. Corriente	\$0.00	\$0.00	\$0.00	\$0.00	\$0.00	\$0.00	\$0.00



INSTITUTO ELECTORAL DE COAHUILA COAHUILA DE ZARAGOZA

Balanza de Comprobación del 01/jul./2016 al 30/sep./2016

Cuentas de Mayor con saldo y/o movimientos. (De la cuenta: 1000 a la 9000)

Fecha y 26/oct./2016
hora de Impresión 11:23 a. m.

Usr: lupita
Rep: rptBalanzaComprobacion

Nat.	Cuenta	Nombre de la cuenta	SALDO ANTERIOR		MOVIMIENTOS		SALDO ACTUAL	
			DEUDOR	ACREEDOR	DEUDOR	ACREEDOR	DEUDOR	ACREEDOR
D	8220-FIN-Y04-7000-2161-	Material de limpieza G. Corriente	\$151,432.11	\$0.00	\$0.00	\$12,071.60	\$139,360.51	\$0.00
D	8220-FIN-Y04-7000-2211-	Productos alimenticios para personas G. Corriente	\$270,452.16	\$0.00	\$0.00	\$258,378.38	\$12,073.78	\$0.00
D	8220-FIN-Y04-7000-2231-	Utensilios para el servicio de alimentación G. Corriente	\$78,486.38	\$0.00	\$0.00	\$65,631.52	\$12,854.86	\$0.00
D	8220-FIN-Y04-7000-2461-	Material eléctrico y electrónico G. Corriente	\$125,149.28	\$0.00	\$0.00	\$125,149.28	\$0.00	\$0.00
D	8220-FIN-Y04-7000-2481-	Materiales complementarios G. Corriente	\$235,347.66	\$0.00	\$0.00	\$7,653.00	\$227,694.66	\$0.00
D	8220-FIN-Y04-7000-2531-	Medicinas y productos farmacéuticos G. Corriente	\$9,670.05	\$0.00	\$0.00	\$0.00	\$9,670.05	\$0.00
D	8220-FIN-Y04-7000-2611-	Combustibles, lubricantes y aditivos G. Corriente	\$623,146.59	\$0.00	\$0.00	\$126,151.34	\$496,995.25	\$0.00
D	8220-FIN-Y04-7000-2711-	Vestuario y uniformes G. Corriente	\$0.00	\$0.00	\$0.00	\$0.00	\$0.00	\$0.00
D	8220-FIN-Y04-7000-2911-	Herramientas menores G. Corriente	\$180,265.49	\$0.00	\$0.00	\$9,879.03	\$170,386.46	\$0.00
D	8220-FIN-Y04-7000-2921-	Refacciones y accesorios menores de edificios G. Corriente	\$146,207.31	\$0.00	\$0.00	\$5,486.10	\$140,721.21	\$0.00
D	8220-FIN-Y04-7000-2941-	Refacciones y accesorios menores de equipo de cómputo y tecnologías de la información G. Corriente	\$137,931.41	\$0.00	\$0.00	\$3,000.00	\$134,931.41	\$0.00
D	8220-FIN-Y04-7000-3111-	Energía eléctrica G. Corriente	\$187,602.76	\$0.00	\$0.00	\$70,233.00	\$117,369.76	\$0.00
D	8220-FIN-Y04-7000-3121-	Gas G. Corriente	\$120.95	\$0.00	\$0.00	\$0.00	\$120.95	\$0.00
D	8220-FIN-Y04-7000-3131-	Agua G. Corriente	\$54,369.85	\$0.00	\$0.00	\$10,815.79	\$43,554.06	\$0.00
D	8220-FIN-Y04-7000-3141-	Telefonía tradicional G. Corriente	\$169,712.77	\$0.00	\$0.00	\$109,679.89	\$60,032.88	\$0.00
D	8220-FIN-Y04-7000-3151-	Telefonía celular G. Corriente	\$3.00	\$0.00	\$0.00	\$30,757.01	\$9,245.99	\$0.00
D	8220-FIN-Y04-7000-3171-	Servicios de acceso de Internet, redes y procesamiento de información G. Corriente	\$11,069.56	\$0.00	\$0.00	\$37,799.52	\$70.04	\$0.00
D	8220-FIN-Y04-7000-3181-	Servicios postales y telegráficos G. Corriente	\$127,557.14	\$0.00	\$0.00	\$75,887.53	\$51,669.61	\$0.00
D	8220-FIN-Y04-7000-3221-	Arrendamiento de edificios G. Corriente	\$1,405,564.98	\$0.00	\$0.00	\$438,041.92	\$967,523.06	\$0.00
D	8220-FIN-Y04-7000-3261-	Arrendamiento de maquinaria, otros equipos y herramientas G. Corriente	\$267,140.00	\$0.00	\$0.00	\$95,959.43	\$171,180.57	\$0.00
D	8220-FIN-Y04-7000-3271-	Arrendamiento de activos intangibles G. Corriente	\$90,066.47	\$0.00	\$0.00	\$10,977.99	\$79,088.48	\$0.00
D	8220-FIN-Y04-7000-3311-	Servicios legales, de contabilidad, auditoría y relacionados G. Corriente	\$1,194,312.18	\$0.00	\$0.00	\$1,102,934.28	\$91,377.90	\$0.00
D	8220-FIN-Y04-7000-3331-	Servicios de consultoría administrativa, procesos, técnica y en tecnologías de la información G. Corriente	\$70,605.25	\$0.00	\$0.00	\$34,500.00	\$36,105.25	\$0.00
D	8220-FIN-Y04-7000-3341-	Servicios de capacitación G. Corriente	\$807,558.00	\$0.00	\$0.00	\$717,465.13	\$90,092.87	\$0.00
D	8220-FIN-Y04-7000-3351-	Servicios de investigación científica y desarrollo G. Corriente	\$300,000.00	\$0.00	\$0.00	\$300,000.00	\$0.00	\$0.00
D	8220-FIN-Y04-7000-3361-	Servicios de apoyo administrativo, fotocopiado e impresión G. Corriente	\$118,637.58	\$0.00	\$0.00	\$56,600.94	\$62,036.64	\$0.00
D	8220-FIN-Y04-7000-3381-	Servicios de vigilancia G. Corriente	\$263,480.00	\$0.00	\$0.00	\$150,800.00	\$112,680.00	\$0.00
D	8220-FIN-Y04-7000-3391-	Servicios profesionales, científicos y técnicos integrales G. Corriente	\$1,048.00	\$0.00	\$0.00	\$0.00	\$1,048.00	\$0.00
D	8220-FIN-Y04-7000-3411-	Servicios financieros y bancarios G. Corriente	\$74,026.52	\$0.00	\$0.00	\$44,800.51	\$29,226.01	\$0.00
D	8220-FIN-Y04-7000-3451-	Seguro de bienes patrimoniales G. Corriente	\$121,096.40	\$0.00	\$0.00	\$40,996.87	\$80,099.53	\$0.00
D	8220-FIN-Y04-7000-3471-	Fletes y maniobras G. Corriente	\$12,420.80	\$0.00	\$0.00	\$1,000.00	\$11,420.80	\$0.00
D	8220-FIN-Y04-7000-3511-	Conservación y mantenimiento menor de inmuebles G. Corriente	-\$144,774.53	\$0.00	\$440,827.00	\$295,558.55	\$493.92	\$0.00
D	8220-FIN-Y04-7000-3521-	Instalación, reparación y mantenimiento de mobiliario y equipo de administración, educacional y recreativo G. Corriente	\$93,036.32	\$0.00	\$0.00	\$93,036.32	\$0.00	\$0.00
D	8220-FIN-Y04-7000-3531-	Instalación, reparación y mantenimiento de equipo de cómputo y tecnologías de la información G. Corriente	\$93,040.00	\$0.00	\$0.00	\$92,616.03	\$423.97	\$0.00
D	8220-FIN-Y04-7000-3551-	Reparación y mantenimiento de equipo de transporte G. Corriente	\$71,586.19	\$0.00	\$49,315.00	\$121,170.31	-\$269.12	\$0.00
D	8220-FIN-Y04-7000-3581-	Servicios de limpieza y manejo de desechos G. Corriente	\$149,077.02	\$0.00	\$1,000.00	\$149,554.00	\$523.02	\$0.00
D	8220-FIN-Y04-7000-3711-	Pasajes aéreos G. Corriente	\$135,226.00	\$0.00	\$0.00	\$108,281.00	\$26,945.00	\$0.00
D	8220-FIN-Y04-7000-3721-	Pasajes terrestres G. Corriente	\$18,478.80	\$0.00	\$0.00	\$0.00	\$18,478.80	\$0.00
D	8220-FIN-Y04-7000-3751-	Viáticos en el país G. Corriente	\$232,905.89	\$0.00	\$0.00	\$232,502.21	\$403.68	\$0.00
D	8220-FIN-Y04-7000-3791-	Otros servicios de traslado y hospedaje G. Corriente	\$9,515.20	\$0.00	\$0.00	\$0.00	\$9,515.20	\$0.00



INSTITUTO ELECTORAL DE COAHUILA COAHUILA DE ZARAGOZA

Balanza de Comprobación del 01/jul./2016 al 30/sep./2016

Cuentas de Mayor con saldo y/o movimientos. (De la cuenta: 1000 a la 9000)

Fecha y 26/oct./2016
hora de Impresión 11:23 a. m.

Usr: lupita
Rep rptBalanzaComprobacion

Nat.	Cuenta	Nombre de la cuenta	SALDO ANTERIOR		MOVIMIENTOS		SALDO ACTUAL	
			DEUDOR	ACREEDOR	DEUDOR	ACREEDOR	DEUDOR	ACREEDOR
D	8220-FIN-Y04-7000-3811-	Gastos de ceremonial G. Corriente	\$66,633.20	\$0.00	\$0.00	\$17,682.30	\$48,950.90	\$0.00
D	8220-FIN-Y04-7000-3821-	Gastos de orden social y cultural G. Corriente	\$15,014.81	\$0.00	\$0.00	\$10,471.42	\$4,543.39	\$0.00
D	8220-FIN-Y04-7000-3831-	Congresos y convenciones G. Corriente	\$53,942.31	\$0.00	\$50,241.69	\$104,184.00	\$0.00	\$0.00
D	8220-FIN-Y04-7000-3921-	Impuestos y derechos G. Corriente	\$150,000.00	\$0.00	\$0.00	\$81,038.86	\$68,961.14	\$0.00
D	8220-FIN-Y04-7000-3951-	Penas, multas, accesorios y actualizaciones G. Corriente	\$0.00	\$0.00	\$616.29	\$616.29	\$0.00	\$0.00
D	8220-FIN-Y04-7000-5111-	Muebles de oficina y estantería G. Capital	\$126,778.93	\$0.00	\$0.00	\$56,732.50	\$70,046.43	\$0.00
D	8220-FIN-Y04-7000-5151-	Equipo de cómputo y de tecnología de la información G. Capital	\$0.66	\$0.00	\$370,557.00	\$370,549.24	\$9.42	\$0.00
D	8220-FIN-Y04-7000-5191-	Otros mobiliarios y equipos de administración G. Capital	\$176,163.24	\$0.00	\$0.00	\$170,373.50	\$5,789.74	\$0.00
D	8220-FIN-Y04-7000-5211-	Equipos y aparatos audiovisuales G. Capital	\$0.01	\$0.00	\$0.00	\$0.00	\$0.01	\$0.00
D	8220-FIN-Y04-7000-5621-	Vehículos y equipo terrestre G. Capital	\$1,350,000.00	\$0.00	\$0.00	\$226,268.00	\$1,123,732.00	\$0.00
D	8220-FIN-Y04-7000-5651-	Maquinaria y equipo industrial G. Capital	\$0.00	\$0.00	\$5,035.00	\$5,034.52	\$0.48	\$0.00
D	8220-FIN-Y04-7000-5671-	Equipo de comunicación y telecomunicación G. Capital	\$69,901.02	\$0.00	\$0.00	\$0.00	\$69,901.02	\$0.00
D	8220-FIN-Y04-7000-5911-	Herramientas y máquinas-herramienta G. Capital	\$0.00	\$0.00	\$18,113.00	\$24,092.04	-\$5,979.04	\$0.00
D	8220-FIN-Y04-7000-5911-	Software G. Capital	\$0.00	\$0.00	\$0.00	\$0.00	\$0.00	\$0.00
D	8220-FIN-Y05-1400-1131-	Sueldos base al personal permanente G. Corriente	\$629,336.37	\$0.00	\$0.00	\$162,431.94	\$466,904.43	\$0.00
D	8220-FIN-Y05-1400-1321-	Primas de vacaciones, dominical y gratificación de fin de año G. Corriente	\$110,712.25	\$0.00	\$0.00	\$24,753.97	\$85,958.28	\$0.00
D	8220-FIN-Y05-1400-1411-	Aportaciones de seguridad social G. Corriente	\$49,818.30	\$0.00	\$0.00	\$35,912.59	\$13,905.71	\$0.00
D	8220-FIN-Y05-1400-1421-	Aportaciones a fondos de vivienda G. Corriente	\$13,776.45	\$0.00	\$0.00	\$6,768.01	\$7,008.44	\$0.00
D	8220-FIN-Y05-1400-1431-	Aportaciones al sistema para el retiro G. Corriente	\$0.00	\$0.00	\$12,000.00	\$6,971.05	\$5,028.95	\$0.00
D	8220-FIN-Y05-1400-2121-	Materiales y útiles de impresión y reproducción G. Corriente	\$11,984.04	\$0.00	\$0.00	\$11,984.04	\$0.00	\$0.00
D	8220-FIN-Y05-1400-3751-	Viáticos en el país G. Corriente	\$38,833.51	\$0.00	\$0.00	\$6,713.11	\$32,120.40	\$0.00
D	8220-FIN-Y06-1300-1131-	Sueldos base al personal permanente G. Corriente	\$1,437,301.20	\$0.00	\$0.00	\$523,138.38	\$914,162.82	\$0.00
D	8220-FIN-Y06-1300-1321-	Primas de vacaciones, dominical y gratificación de fin de año G. Corriente	\$245,882.20	\$0.00	\$0.00	\$79,008.88	\$166,873.32	\$0.00
D	8220-FIN-Y06-1300-1411-	Aportaciones de seguridad social G. Corriente	\$76,228.76	\$0.00	\$0.00	\$54,717.13	\$21,511.63	\$0.00
D	8220-FIN-Y06-1300-1421-	Aportaciones a fondos de vivienda G. Corriente	\$36,959.26	\$0.00	\$0.00	\$14,870.74	\$22,088.52	\$0.00
D	8220-FIN-Y06-1300-1431-	Aportaciones al sistema para el retiro G. Corriente	\$124.73	\$0.00	\$35,000.00	\$15,316.89	\$19,807.84	\$0.00
D	8220-FIN-Y06-1300-2111-	Materiales, útiles y equipos menores de oficina G. Corriente	\$7,842.32	\$0.00	\$0.00	\$0.00	\$7,842.32	\$0.00
D	8220-FIN-Y06-1300-2121-	Materiales y útiles de impresión y reproducción G. Corriente	\$5,998.44	\$0.00	\$0.00	\$5,998.44	\$0.00	\$0.00
D	8220-FIN-Y06-1300-3181-	Servicios postales y telegráficos G. Corriente	\$0.00	\$0.00	\$3,463.71	\$3,463.71	\$0.00	\$0.00
D	8220-FIN-Y06-1300-3341-	Servicios de capacitación G. Corriente	\$19,200.00	\$0.00	\$0.00	\$7,000.00	\$12,200.00	\$0.00
D	8220-FIN-Y06-1300-3361-	Servicios de apoyo administrativo, fotocopiado e impresión G. Corriente	\$0.00	\$0.00	\$4,176.00	\$4,176.00	\$0.00	\$0.00
D	8220-FIN-Y06-1300-3711-	Pasajes aéreos G. Corriente	\$19,636.00	\$0.00	\$18,003.00	\$37,639.00	\$0.00	\$0.00
D	8220-FIN-Y06-1300-3721-	Pasajes terrestres G. Corriente	\$20,000.00	\$0.00	\$0.00	\$0.00	\$20,000.00	\$0.00
D	8220-FIN-Y06-1300-3751-	Viáticos en el país G. Corriente	\$31,946.78	\$0.00	\$0.00	\$21,032.94	\$10,913.84	\$0.00
A	8230	MODIFICACIONES AL PRESUPUESTO DE EGRESOS APROBADO	\$0.00	\$0.00	\$14,442,578.62	\$14,442,578.62	\$0.00	\$0.00
A	8230-FIN-Y02-6000-1411-	Aportaciones de seguridad social G. Corriente	\$0.00	\$0.00	\$27,000.00	\$0.00	\$0.00	-\$36,325.01
A	8230-FIN-Y02-6000-1431-	Aportaciones al sistema para el retiro G. Corriente	\$0.00	\$0.00	\$0.00	\$27,000.00	\$0.00	\$36,325.01
A	8230-FIN-Y02-6000-2121-	Materiales y útiles de impresión y reproducción G. Corriente	\$0.00	\$0.00	\$1,201.32	\$0.00	\$0.00	-\$11,201.32
A	8230-FIN-Y02-9010-4471-	Ayudas sociales a entidades de interés público G. Corriente	\$0.00	\$0.00	\$4,462,412.26	\$0.00	\$0.00	-\$4,462,412.26
A	8230-FIN-Y02-9020-4471-	Ayudas sociales a entidades de interés público G. Corriente	\$0.00	\$0.00	\$5,845,305.17	\$0.00	\$0.00	-\$5,845,305.17
A	8230-FIN-Y02-9030-4471-	Ayudas sociales a entidades de interés público G. Corriente	\$0.00	\$0.00	\$0.00	\$2,815,477.54	\$0.00	\$2,815,477.54
A	8230-FIN-Y02-9050-4471-	Ayudas sociales a entidades de interés público G. Corriente	\$0.00	\$0.00	\$15,138.72	\$0.00	\$0.00	-\$15,138.72
A	8230-FIN-Y02-9060-4471-	Ayudas sociales a entidades de interés público G. Corriente	\$0.00	\$0.00	\$18,562.47	\$0.00	\$0.00	-\$18,562.47
A	8230-FIN-Y02-9080-4471-	Ayudas sociales a entidades de interés público G. Corriente	\$0.00	\$0.00	\$737.03	\$0.00	\$0.00	-\$737.03



INSTITUTO ELECTORAL DE COAHUILA COAHUILA DE ZARAGOZA

Balanza de Comprobación del 01/jul./2016 al 30/sep./2016

Cuentas de Mayor con saldo y/o movimientos. (De la cuenta: 1000 a la 9000)

Fecha y hora de impresión: 26/oct./2016 11:23 a. m.

Ustr: lupita
Rep: rptBalanzaComprobacion

Nat.	Cuenta	Nombre de la cuenta	SALDO ANTERIOR		MOVIMIENTOS		SALDO ACTUAL	
			DEUDOR	ACREEDOR	DEUDOR	ACREEDOR	DEUDOR	ACREEDOR
A	8230-FIN-Y02-9090-4471-	Ayudas sociales a entidades de interés público G. Corriente	\$0.00	\$0.00	\$11,055.92	\$0.00	\$0.00	-\$11,055.92
A	8230-FIN-Y02-9110-4471-	Ayudas sociales a entidades de interés público G. Corriente	\$0.00	\$0.00	\$0.00	\$2,264,172.82	\$0.00	\$2,264,172.82
A	8230-FIN-Y02-9120-4471-	Ayudas sociales a entidades de interés público G. Corriente	\$0.00	\$0.00	\$0.00	\$2,828,208.50	\$0.00	\$2,828,208.50
A	8230-FIN-Y02-9130-4471-	Ayudas sociales a entidades de interés público G. Corriente	\$0.00	\$0.00	\$0.00	\$2,445,352.71	\$0.00	\$2,445,352.71
A	8230-FIN-Y04-1000-1131-	Sueldos base al personal permanente G. Corriente	\$0.00	\$0.00	\$462,419.00	\$0.00	\$0.00	-\$462,419.00
A	8230-FIN-Y04-1000-1411-	Aportaciones de seguridad social G. Corriente	\$0.00	-\$38,096.39	\$160,000.00	\$0.00	\$0.00	-\$198,096.39
A	8230-FIN-Y04-1000-1421-	Aportaciones a fondos de vivienda G. Corriente	\$0.00	\$0.00	\$21,700.00	\$0.00	\$0.00	-\$21,700.00
A	8230-FIN-Y04-1000-1431-	Aportaciones al sistema para el retiro G. Corriente	\$0.00	\$38,096.39	\$10,000.00	\$150,000.00	\$0.00	\$178,096.39
A	8230-FIN-Y04-1000-2111-	Materiales, útiles y equipos menores de oficina G. Corriente	\$0.00	-\$2,514.88	\$40,000.00	\$0.00	\$0.00	-\$42,514.88
A	8230-FIN-Y04-1000-2121-	Materiales y útiles de impresión y reproducción G. Corriente	\$0.00	-\$3,173.84	\$0.00	\$0.00	\$0.00	-\$3,173.84
A	8230-FIN-Y04-1000-2151-	Material impreso e información digital G. Corriente	\$0.00	\$2,514.88	\$0.00	\$0.00	\$0.00	\$2,514.88
A	8230-FIN-Y04-1000-2941-	Refacciones y accesorios menores de equipo de cómputo y tecnologías de la información G. Corriente	\$0.00	\$0.00	\$0.00	\$3,000.00	\$0.00	\$3,000.00
A	8230-FIN-Y04-1000-3151-	Telefonía celular G. Corriente	\$0.00	\$3,149.00	\$0.00	\$0.00	\$0.00	\$3,149.00
A	8230-FIN-Y04-1000-3711-	Pasajes aéreos G. Corriente	\$0.00	\$0.00	\$0.00	\$47,500.00	\$0.00	\$47,500.00
A	8230-FIN-Y04-1000-3721-	Pasajes terrestres G. Corriente	\$0.00	\$0.00	\$20,000.00	\$0.00	\$0.00	-\$20,000.00
A	8230-FIN-Y04-1000-3751-	Viáticos en el país G. Corriente	\$0.00	\$0.00	\$200,000.00	\$0.00	\$0.00	-\$200,000.00
A	8230-FIN-Y04-1100-1411-	Aportaciones de seguridad social G. Corriente	\$0.00	-\$22,475.59	\$95,000.00	\$0.00	\$0.00	-\$117,475.59
A	8230-FIN-Y04-1100-1421-	Aportaciones a fondos de vivienda G. Corriente	\$0.00	\$0.00	\$6,500.00	\$0.00	\$0.00	-\$6,500.00
A	8230-FIN-Y04-1100-1431-	Aportaciones al sistema para el retiro G. Corriente	\$0.00	\$22,475.59	\$10,000.00	\$75,000.00	\$0.00	\$87,475.59
A	8230-FIN-Y04-1100-2121-	Materiales y útiles de impresión y reproducción G. Corriente	\$0.00	\$35,300.00	\$6,470.60	\$0.00	\$0.00	-\$28,829.40
A	8230-FIN-Y04-1100-2711-	Vestuario y uniformes G. Corriente	\$0.00	-\$48,720.00	\$0.00	\$0.00	\$0.00	-\$48,720.00
A	8230-FIN-Y04-1100-3151-	Telefonía celular G. Corriente	\$0.00	\$680.00	\$0.00	\$0.00	\$0.00	\$680.00
A	8230-FIN-Y04-1100-3331-	Servicios de consultoría administrativa, procesos, técnica y en tecnologías de la información G. Corriente	\$0.00	\$0.00	\$0.00	\$14,500.00	\$0.00	\$14,500.00
A	8230-FIN-Y04-1100-3361-	Servicios de apoyo administrativo, fotocopiado e impresión G. Corriente	\$0.00	\$0.00	\$0.00	\$5,104.00	\$0.00	\$5,104.00
A	8230-FIN-Y04-1100-3611-	Diffusión por radio, televisión y otros medios de mensajes sobre programas y actividades gubernamentales G. Corriente	\$0.00	\$83,550.00	\$0.00	\$791,088.00	\$0.00	\$874,638.00
A	8230-FIN-Y04-1100-3621-	Diffusión por radio, televisión y otros medios de mensajes comerciales para promover la venta de bienes o servicios G. Corriente	\$0.00	\$134,908.00	\$0.00	\$0.00	\$0.00	-\$134,908.00
A	8230-FIN-Y04-1100-3711-	Pasajes aéreos G. Corriente	\$0.00	\$0.00	\$11,104.00	\$0.00	\$0.00	-\$11,104.00
A	8230-FIN-Y04-1100-3721-	Pasajes terrestres G. Corriente	\$0.00	\$0.00	\$1,170.00	\$0.00	\$0.00	-\$1,170.00
A	8230-FIN-Y04-1100-3831-	Congresos y convenciones G. Corriente	\$0.00	\$0.00	\$0.00	\$40,435.88	\$0.00	\$40,435.88
A	8230-FIN-Y04-1200-1411-	Aportaciones de seguridad social G. Corriente	\$0.00	-\$7,224.71	\$85,000.00	\$0.00	\$0.00	-\$92,224.71
A	8230-FIN-Y04-1200-1421-	Aportaciones a fondos de vivienda G. Corriente	\$0.00	\$0.00	\$5,000.00	\$0.00	\$0.00	-\$5,000.00
A	8230-FIN-Y04-1200-1431-	Aportaciones al sistema para el retiro G. Corriente	\$0.00	\$7,224.71	\$15,000.00	\$70,000.00	\$0.00	\$62,224.71
A	8230-FIN-Y04-1200-2111-	Materiales, útiles y equipos menores de oficina G. Corriente	\$0.00	\$0.00	\$4,514.00	\$0.00	\$0.00	-\$4,514.00
A	8230-FIN-Y04-1200-3151-	Telefonía celular G. Corriente	\$0.00	\$340.00	\$0.00	\$0.00	\$0.00	\$340.00
A	8230-FIN-Y04-1200-3361-	Servicios de apoyo administrativo, fotocopiado e impresión G. Corriente	\$0.00	-\$100,000.00	\$34,046.00	\$0.00	\$0.00	-\$134,046.00
A	8230-FIN-Y04-1200-3711-	Pasajes aéreos G. Corriente	\$0.00	\$0.00	\$35,899.00	\$0.00	\$0.00	-\$35,899.00
A	8230-FIN-Y04-1200-3831-	Congresos y convenciones G. Corriente	\$0.00	\$0.00	\$1,206.22	\$0.00	\$0.00	-\$1,206.22
A	8230-FIN-Y04-1300-3151-	Telefonía celular G. Corriente	\$0.00	\$340.00	\$0.00	\$0.00	\$0.00	\$340.00
A	8230-FIN-Y04-1500-1411-	Aportaciones de seguridad social G. Corriente	\$0.00	-\$8,320.27	\$27,000.00	\$0.00	\$0.00	-\$35,320.27
A	8230-FIN-Y04-1500-1431-	Aportaciones al sistema para el retiro G. Corriente	\$0.00	\$8,320.27	\$0.00	\$27,000.00	\$0.00	\$35,320.27
A	8230-FIN-Y04-1500-2111-	Materiales, útiles y equipos menores de oficina G. Corriente	\$0.00	\$0.00	\$4,421.48	\$0.00	\$0.00	-\$4,421.48
A	8230-FIN-Y04-1500-2121-	Materiales y útiles de impresión y reproducción G. Corriente	\$0.00	\$0.00	\$1,510.40	\$0.00	\$0.00	-\$1,510.40



INSTITUTO ELECTORAL DE COAHUILA COAHUILA DE ZARAGOZA

Balanza de Comprobación del 01/jul./2016 al 30/sep./2016

Cuentas de Mayor con saldo y/o movimientos. (De la cuenta: 1000 a la 9000)

Usr: lupita

Rep rptBalanzaComprobacion

Fecha y 26/oct./2016

hora de Impresión 11:23 a. m.

Nat.	Cuenta	Nombre de la cuenta	SALDO ANTERIOR		MOVIMIENTOS		SALDO ACTUAL	
			DEUDOR	ACREEDOR	DEUDOR	ACREEDOR	DEUDOR	ACREEDOR
A	8230-FIN-Y04-1600-1131-	Sueldos base al personal permanente G. Corriente	\$0.00	\$0.00	\$0.00	\$135,000.00	\$0.00	\$135,000.00
A	8230-FIN-Y04-1600-1411-	Aportaciones de seguridad social G. Corriente	\$0.00	-\$15.03	\$0.00	\$11,400.00	\$0.00	\$11,384.97
A	8230-FIN-Y04-1600-1421-	Aportaciones a fondos de vivienda G. Corriente	\$0.00	\$0.00	\$6,000.00	\$0.00	\$0.00	-\$6,000.00
A	8230-FIN-Y04-1600-1431-	Aportaciones al sistema para el retiro G. Corriente	\$0.00	\$2,370.73	\$0.00	\$6,000.00	\$0.00	\$8,370.73
A	8230-FIN-Y04-1600-2121-	Materiales y útiles de impresión y reproducción G. Corriente	\$0.00	\$0.00	\$3,244.16	\$0.00	\$0.00	-\$3,244.16
A	8230-FIN-Y04-1600-2141-	Materiales, útiles y equipos menores de tecnologías de la información y comunicaciones G. Corriente	\$0.00	\$15,000.00	\$0.00	\$0.00	\$0.00	\$15,000.00
A	8230-FIN-Y04-1600-2461-	Material eléctrico y electrónico G. Corriente	\$0.00	-\$10,000.00	\$0.00	\$0.00	\$0.00	-\$10,000.00
A	8230-FIN-Y04-1600-2941-	Refacciones y accesorios menores de equipo de cómputo y tecnologías de la información G. Corriente	\$0.00	-\$5,000.00	\$0.00	\$0.00	\$0.00	-\$5,000.00
A	8230-FIN-Y04-1600-3531-	Instalación, reparación y mantenimiento de equipo de cómputo y tecnologías de la información G. Corriente	\$0.00	\$0.00	\$0.00	\$1,000.00	\$0.00	\$1,000.00
A	8230-FIN-Y04-1700-1411-	Aportaciones de seguridad social G. Corriente	\$0.00	-\$4,184.31	\$6,000.00	\$15,560.00	\$0.00	\$5,375.69
A	8230-FIN-Y04-1700-1421-	Aportaciones a fondos de vivienda G. Corriente	\$0.00	\$0.00	\$0.00	\$10,300.00	\$0.00	\$10,300.00
A	8230-FIN-Y04-1700-1431-	Aportaciones al sistema para el retiro G. Corriente	\$0.00	\$4,184.31	\$0.00	\$17,000.00	\$0.00	\$21,184.31
A	8230-FIN-Y04-1700-2121-	Materiales y útiles de impresión y reproducción G. Corriente	\$0.00	-\$10,453.08	\$7,516.56	\$0.00	\$0.00	-\$17,969.64
A	8230-FIN-Y04-1800-1411-	Aportaciones de seguridad social G. Corriente	\$0.00	-\$6,081.10	\$22,000.00	\$0.00	\$0.00	-\$28,081.10
A	8230-FIN-Y04-1800-1431-	Aportaciones al sistema para el retiro G. Corriente	\$0.00	\$6,081.10	\$0.00	\$22,000.00	\$0.00	\$28,081.10
A	8230-FIN-Y04-1800-2111-	Materiales, útiles y equipos menores de oficina G. Corriente	\$0.00	\$0.00	\$9,000.00	\$0.00	\$0.00	-\$9,000.00
A	8230-FIN-Y04-1800-2121-	Materiales y útiles de impresión y reproducción G. Corriente	\$0.00	\$0.00	-\$745.52	\$0.00	\$0.00	-\$745.52
A	8230-FIN-Y04-1800-3611-	Difusión por radio, televisión y otros medios de mensajes sobre programas y actividades gubernamentales G. Corriente	\$0.00	-\$218,458.00	\$75,384.87	\$0.00	\$0.00	-\$293,842.87
A	8230-FIN-Y04-2000-1131-	Sueldos base al personal permanente G. Corriente	\$0.00	\$0.00	\$0.00	\$327,419.00	\$0.00	\$327,419.00
A	8230-FIN-Y04-2000-1411-	Aportaciones de seguridad social G. Corriente	\$0.00	\$3,658.66	\$0.00	\$25,300.00	\$0.00	\$28,958.66
A	8230-FIN-Y04-2000-1421-	Aportaciones a fondos de vivienda G. Corriente	\$0.00	\$0.00	\$4,200.00	\$0.00	\$0.00	-\$4,200.00
A	8230-FIN-Y04-2000-1431-	Aportaciones al sistema para el retiro G. Corriente	\$0.00	\$2,407.24	\$0.00	\$21,350.00	\$0.00	\$23,757.24
A	8230-FIN-Y04-2000-2111-	Materiales, útiles y equipos menores de oficina G. Corriente	\$0.00	\$0.00	\$9,000.00	\$0.00	\$0.00	-\$9,000.00
A	8230-FIN-Y04-3000-1411-	Aportaciones de seguridad social G. Corriente	\$0.00	-\$4,267.52	\$5,000.00	\$15,740.00	\$0.00	\$6,472.48
A	8230-FIN-Y04-3000-1431-	Aportaciones al sistema para el retiro G. Corriente	\$0.00	\$4,267.52	\$0.00	\$16,500.00	\$0.00	\$20,767.52
A	8230-FIN-Y04-3000-2121-	Materiales y útiles de impresión y reproducción G. Corriente	\$0.00	-\$10,600.00	\$2,043.20	\$0.00	\$0.00	-\$12,643.20
A	8230-FIN-Y04-4000-1411-	Aportaciones de seguridad social G. Corriente	\$0.00	-\$4,808.49	\$26,000.00	\$0.00	\$0.00	-\$30,808.49
A	8230-FIN-Y04-4000-1431-	Aportaciones al sistema para el retiro G. Corriente	\$0.00	\$4,808.49	\$0.00	\$26,000.00	\$0.00	\$30,808.49
A	8230-FIN-Y04-4000-2111-	Materiales, útiles y equipos menores de oficina G. Corriente	\$0.00	\$0.00	\$9,000.00	\$0.00	\$0.00	-\$9,000.00
A	8230-FIN-Y04-4000-2121-	Materiales y útiles de impresión y reproducción G. Corriente	\$0.00	\$12,144.12	\$12,144.12	\$0.00	\$0.00	-\$12,144.12
A	8230-FIN-Y04-5000-1411-	Aportaciones de seguridad social G. Corriente	\$0.00	-\$5,411.07	\$22,000.00	\$0.00	\$0.00	-\$27,411.07
A	8230-FIN-Y04-5000-1431-	Aportaciones al sistema para el retiro G. Corriente	\$0.00	\$5,411.07	\$0.00	\$22,000.00	\$0.00	\$27,411.07
A	8230-FIN-Y04-5000-2111-	Materiales, útiles y equipos menores de oficina G. Corriente	\$0.00	\$0.00	\$9,000.00	\$0.00	\$0.00	-\$9,000.00
A	8230-FIN-Y04-5000-2121-	Materiales y útiles de impresión y reproducción G. Corriente	\$0.00	\$0.00	\$1,458.20	\$0.00	\$0.00	-\$1,458.20
A	8230-FIN-Y04-5000-3361-	Servicios de apoyo administrativo, fotocopiado e impresión G. Corriente	\$0.00	\$0.00	\$0.00	\$19,604.00	\$0.00	\$19,604.00
A	8230-FIN-Y04-5000-5911-	Software G. Capital	\$0.00	\$0.00	\$0.00	\$45,865.00	\$0.00	\$45,865.00
A	8230-FIN-Y04-5100-1411-	Aportaciones de seguridad social G. Corriente	\$0.00	-\$5,653.49	\$7,500.00	\$59,800.00	\$0.00	\$46,646.51
A	8230-FIN-Y04-5100-1431-	Aportaciones al sistema para el retiro G. Corriente	\$0.00	\$5,653.49	\$0.00	\$31,500.00	\$0.00	\$37,153.49
A	8230-FIN-Y04-5100-3361-	Servicios de apoyo administrativo, fotocopiado e impresión G. Corriente	\$0.00	\$0.00	\$0.00	\$5,162.00	\$0.00	\$5,162.00
A	8230-FIN-Y04-5100-3711-	Pasajes aéreos G. Corriente	\$0.00	\$0.00	\$0.00	\$3,469.00	\$0.00	\$3,469.00
A	8230-FIN-Y04-5100-3721-	Pasajes terrestres G. Corriente	\$0.00	\$0.00	\$0.00	\$21,170.00	\$0.00	\$21,170.00
A	8230-FIN-Y04-5100-3831-	Congresos y convenciones G. Corriente	\$0.00	\$0.00	\$980.00	\$504,531.00	\$0.00	\$503,551.00
A	8230-FIN-Y04-7000-1411-	Aportaciones de seguridad social G. Corriente	\$0.00	-\$45,337.24	\$133,750.00	\$0.00	\$0.00	-\$179,087.24



INSTITUTO ELECTORAL DE COAHUILA COAHUILA DE ZARAGOZA

Balanza de Comprobación del 01/jul./2016 al 30/sep./2016

Cuentas de Mayor con saldo y/o movimientos. (De la cuenta: 1000 a la 9000)

Fecha y hora de Impresión: 26/oct./2016 11:23 a. m.

Usr: lupita
Rep: rptBalanzaComprobacion

Nat.	Cuenta	Nombre de la cuenta	SALDO ANTERIOR		MOVIMIENTOS		SALDO ACTUAL	
			DEUDOR	ACREEDOR	DEUDOR	ACREEDOR	DEUDOR	ACREEDOR
A	8230-FIN-Y04-7000-1431-	Aportaciones al sistema para el retiro G. Corriente	\$0.00	\$36,915.64	\$0.00	\$60,000.00	\$0.00	\$96,915.64
A	8230-FIN-Y04-7000-2111-	Materiales, útiles y equipos menores de oficina G. Corriente	\$0.00	\$0.00	\$0.00	\$84,921.48	\$0.00	\$84,921.48
A	8230-FIN-Y04-7000-2121-	Materiales y útiles de impresión y reproducción G. Corriente	\$0.00	-\$1,073.08	\$0.00	\$255,000.00	\$0.00	\$253,926.92
A	8230-FIN-Y04-7000-2151-	Material impreso e informacion digital G. Corriente	\$0.00	\$98,373.00	\$0.00	\$0.00	\$0.00	\$98,373.00
A	8230-FIN-Y04-7000-2161-	Material de limpieza G. Corriente	\$0.00	-\$14,853.00	\$0.00	\$0.00	\$0.00	-\$14,853.00
A	8230-FIN-Y04-7000-2231-	Utensilios para el servicio de alimentacion G. Corriente	\$0.00	\$0.00	\$59,385.34	\$0.00	\$0.00	-\$59,385.34
A	8230-FIN-Y04-7000-2461-	Material eléctrico y electrónico G. Corriente	\$0.00	\$0.00	\$102,284.10	\$0.00	\$0.00	-\$102,284.10
A	8230-FIN-Y04-7000-2611-	Combustibles, lubricantes y aditivos G. Corriente	\$0.00	-\$83,520.00	\$0.00	\$0.00	\$0.00	-\$83,520.00
A	8230-FIN-Y04-7000-2711-	Vestuario y uniformes G. Corriente	\$0.00	\$48,720.00	\$0.00	\$0.00	\$0.00	\$48,720.00
A	8230-FIN-Y04-7000-2941-	Refacciones y accesorios menores de equipo de cómputo y tecnologías de la informacion G. Corriente	\$0.00	\$0.00	\$3,000.00	\$0.00	\$0.00	-\$3,000.00
A	8230-FIN-Y04-7000-3111-	Energía eléctrica G. Corriente	\$0.00	-\$76,000.00	\$0.00	\$0.00	\$0.00	-\$76,000.00
A	8230-FIN-Y04-7000-3121-	Gas G. Corriente	\$0.00	\$1,000.00	\$0.00	\$0.00	\$0.00	\$1,000.00
A	8230-FIN-Y04-7000-3131-	Agua G. Corriente	\$0.00	\$75,000.00	\$0.00	\$0.00	\$0.00	\$75,000.00
A	8230-FIN-Y04-7000-3141-	Telefonia tradicional G. Corriente	\$0.00	-\$12,549.10	\$50,300.00	\$0.00	\$0.00	-\$62,849.10
A	8230-FIN-Y04-7000-3151-	Telefonia celular G. Corriente	\$0.00	\$8,040.10	\$0.00	\$40,000.00	\$0.00	\$48,040.10
A	8230-FIN-Y04-7000-3171-	Servicios de acceso de Internet, redes y procesamiento de informacion G. Corriente	\$0.00	\$80,000.00	\$0.00	\$26,800.00	\$0.00	\$106,800.00
A	8230-FIN-Y04-7000-3181-	Servicios postales y telegráficos G. Corriente	\$0.00	-\$50,000.00	\$45,963.71	\$0.00	\$0.00	-\$95,963.71
A	8230-FIN-Y04-7000-3261-	Arrendamiento de maquinaria, otros equipos y herramientas G. Corriente	\$0.00	\$0.00	\$81,902.00	\$0.00	\$0.00	-\$81,902.00
A	8230-FIN-Y04-7000-3271-	Arrendamiento de activos intangibles G. Corriente	\$0.00	\$0.00	\$1,000.00	\$0.00	\$0.00	-\$1,000.00
A	8230-FIN-Y04-7000-3311-	Servicios legales, de contabilidad, auditoría y relacionados G. Corriente	\$0.00	\$0.00	\$162,100.00	\$0.00	\$0.00	-\$162,100.00
A	8230-FIN-Y04-7000-3331-	Servicios de consultoria administrativa, procesos, técnica y en tecnologías de la informacion G. Corriente	\$0.00	\$100,000.00	\$34,500.00	\$0.00	\$0.00	\$65,500.00
A	8230-FIN-Y04-7000-3341-	Servicios de capacitacion G. Corriente	\$0.00	\$0.00	\$475,801.13	\$0.00	\$0.00	-\$475,801.13
A	8230-FIN-Y04-7000-3351-	Servicios de investigacion científica y desarrollo G. Corriente	\$0.00	\$0.00	\$300,000.00	\$0.00	\$0.00	-\$300,000.00
A	8230-FIN-Y04-7000-3361-	Servicios de apoyo administrativo, fotocopiado e impresion G. Corriente	\$0.00	-\$5,000.00	\$0.00	\$0.00	\$0.00	-\$5,000.00
A	8230-FIN-Y04-7000-3391-	Servicios profesionales, científicos y técnicos integrales G. Corriente	\$0.00	\$5,000.00	\$0.00	\$0.00	\$0.00	\$5,000.00
A	8230-FIN-Y04-7000-3411-	Servicios financieros y bancarios G. Corriente	\$0.00	\$0.00	\$40,000.00	\$0.00	\$0.00	-\$40,000.00
A	8230-FIN-Y04-7000-3451-	Seguro de bienes patrimoniales G. Corriente	\$0.00	\$0.00	\$40,996.87	\$0.00	\$0.00	-\$40,996.87
A	8230-FIN-Y04-7000-3471-	Fletes y maniobras G. Corriente	\$0.00	\$135,102.40	\$1,000.00	\$0.00	\$0.00	\$134,102.40
A	8230-FIN-Y04-7000-3511-	Conservación y mantenimiento menor de inmuebles G. Corriente	\$0.00	-\$182,731.95	\$0.00	\$440,827.00	\$0.00	\$258,095.05
A	8230-FIN-Y04-7000-3521-	Instalación, reparación y mantenimiento de mobiliario y equipo de administración, educacional y recreativo G. Corriente	\$0.00	\$0.00	\$78,333.97	\$0.00	\$0.00	-\$78,333.97
A	8230-FIN-Y04-7000-3531-	Instalación, reparación y mantenimiento de equipo de cómputo y tecnologías de la informacion G. Corriente	\$0.00	\$0.00	\$92,616.03	\$0.00	\$0.00	-\$92,616.03
A	8230-FIN-Y04-7000-3551-	Reparación y mantenimiento de equipo de transporte G. Corriente	\$0.00	\$0.00	\$30,000.00	\$49,315.00	\$0.00	\$19,315.00
A	8230-FIN-Y04-7000-3581-	Servicios de limpieza y manejo de desechos G. Corriente	\$0.00	\$0.00	\$0.00	\$1,000.00	\$0.00	\$1,000.00
A	8230-FIN-Y04-7000-3711-	Pasajes aéreos G. Corriente	\$0.00	\$0.00	\$18,500.00	\$0.00	\$0.00	-\$18,500.00
A	8230-FIN-Y04-7000-3721-	Pasajes terrestres G. Corriente	\$0.00	-\$9,515.20	\$0.00	\$0.00	\$0.00	-\$9,515.20
A	8230-FIN-Y04-7000-3751-	Viáticos en el país G. Corriente	\$0.00	\$0.00	\$202,832.00	\$0.00	\$0.00	-\$202,832.00
A	8230-FIN-Y04-7000-3791-	Otros servicios de traslado y hospedaje G. Corriente	\$0.00	\$0.00	\$9,515.20	\$0.00	\$0.00	\$9,515.20
A	8230-FIN-Y04-7000-3811-	Gastos de ceremonial G. Corriente	\$0.00	-\$24,000.00	\$0.00	\$0.00	\$0.00	-\$24,000.00
A	8230-FIN-Y04-7000-3821-	Gastos de orden social y cultural G. Corriente	\$0.00	\$24,000.00	\$0.00	\$0.00	\$0.00	\$24,000.00
A	8230-FIN-Y04-7000-3831-	Congresos y convenciones G. Corriente	\$0.00	\$0.00	\$10,331.91	\$50,241.69	\$0.00	\$39,909.78



INSTITUTO ELECTORAL DE COAHUILA COAHUILA DE ZARAGOZA

Balanza de Comprobación del 01/jul./2016 al 30/sep./2016

Cuentas de Mayor con saldo y/o movimientos. (De la cuenta: 1000 a la 9000)

Fecha y hora de Impresión | 26/oct./2016
11:23 a. m.

Usr: lupita
Rep rptBalanzaComprobacion

Nat.	Cuenta	Nombre de la cuenta	SALDO ANTERIOR		MOVIMIENTOS		SALDO ACTUAL	
			DEUDOR	ACREEDOR	DEUDOR	ACREEDOR	DEUDOR	ACREEDOR
A	8230-FIN-Y04-7000-3921-	Impuestos y derechos G. Corriente	\$0.00	\$0.00	\$81,038.86	\$0.00	\$0.00	-\$81,038.86
A	8230-FIN-Y04-7000-3951-	Penas, multas, accesos y actualizaciones G. Corriente	\$0.00	\$17,629.55	\$0.00	\$616.29	\$0.00	\$18,245.84
A	8230-FIN-Y04-7000-5111-	Muebles de oficina y estantería G. Capital	\$0.00	\$0.00	\$56,732.50	\$0.00	\$0.00	-\$56,732.50
A	8230-FIN-Y04-7000-5151-	Equipo de cómputo y de tecnología de la información G. Capital	\$0.00	-\$3,706.11	\$0.00	\$370,557.00	\$0.00	\$366,850.89
A	8230-FIN-Y04-7000-5191-	Otros mobiliarios y equipos de administración G. Capital	\$0.00	-\$116,313.33	\$156,569.50	\$0.00	\$0.00	-\$272,882.83
A	8230-FIN-Y04-7000-5211-	Equipos y aparatos audiovisuales G. Capital	\$0.00	\$104,707.44	\$0.00	\$0.00	\$0.00	\$104,707.44
A	8230-FIN-Y04-7000-5411-	Vehículos y equipo terrestre G. Capital	\$0.00	\$0.00	\$226,268.00	\$0.00	\$0.00	-\$226,268.00
A	8230-FIN-Y04-7000-5621-	Maquinaria y equipo industrial G. Capital	\$0.00	\$0.00	\$0.00	\$5,035.00	\$0.00	\$5,035.00
A	8230-FIN-Y04-7000-5671-	Herramientas y máquinas-herramienta G. Capital	\$0.00	\$0.00	\$1,113.00	\$0.00	\$0.00	\$18,113.00
A	8230-FIN-Y04-7000-5911-	Software G. Capital	\$0.00	\$15,312.00	\$0.00	\$0.00	\$0.00	\$15,312.00
A	8230-FIN-Y05-1400-1411-	Aportaciones de seguridad social G. Corriente	\$0.00	-\$2,637.89	\$26,800.00	\$0.00	\$0.00	-\$29,437.89
A	8230-FIN-Y05-1400-1431-	Aportaciones al sistema para el retiro G. Corriente	\$0.00	\$2,637.89	\$0.00	\$12,000.00	\$0.00	\$14,637.89
A	8230-FIN-Y06-1300-1411-	Materiales y útiles de impresión y reproducción G. Corriente	\$0.00	\$0.00	\$11,984.04	\$0.00	\$0.00	-\$11,984.04
A	8230-FIN-Y06-1300-1431-	Aportaciones de seguridad social G. Corriente	\$0.00	-\$4,654.92	\$35,000.00	\$0.00	\$0.00	-\$39,654.92
A	8230-FIN-Y06-1300-1431-	Aportaciones al sistema para el retiro G. Corriente	\$0.00	\$4,654.92	\$0.00	\$35,000.00	\$0.00	\$39,654.92
A	8230-FIN-Y06-1300-2121-	Materiales y útiles de impresión y reproducción G. Corriente	\$0.00	\$0.00	\$5,998.44	\$0.00	\$0.00	-\$5,998.44
A	8230-FIN-Y06-1300-3181-	Servicios postales y telegráficos G. Corriente	\$0.00	\$0.00	\$0.00	\$3,463.71	\$0.00	\$3,463.71
A	8230-FIN-Y06-1300-3361-	Servicios de apoyo administrativo, fotocopiado e impresión G. Corriente	\$0.00	\$0.00	\$0.00	\$4,176.00	\$0.00	\$4,176.00
A	8230-FIN-Y06-1300-3711-	Pasajes aéreos G. Corriente	\$0.00	\$0.00	\$0.00	\$18,003.00	\$0.00	\$18,003.00
D	8240	PRESUPUESTO DE EGRESOS COMPROMETIDO	\$57,641,928.76	\$0.00	\$7,723,495.73	\$41,823,614.89	\$23,541,809.60	\$0.00
D	8240-FIN-Y02-6000-1131-	Sueldos base al personal permanente G. Corriente	\$54,103.24	\$0.00	\$318,082.24	\$318,082.24	\$54,103.24	\$0.00
D	8240-FIN-Y02-6000-1321-	Primas de vacaciones, dominical y gratificación de fin de año G. Corriente	\$0.00	\$0.00	\$37,060.41	\$37,060.41	\$0.00	\$0.00
D	8240-FIN-Y02-6000-1411-	Aportaciones de seguridad social G. Corriente	\$0.00	\$0.00	\$15,201.49	\$15,201.49	\$0.00	\$0.00
D	8240-FIN-Y02-6000-1421-	Aportaciones a fondos de vivienda G. Corriente	\$0.00	\$0.00	\$12,303.24	\$12,303.24	\$0.00	\$0.00
D	8240-FIN-Y02-6000-1431-	Aportaciones al sistema para el retiro G. Corriente	\$0.00	\$0.00	\$12,672.34	\$12,672.34	\$0.00	\$0.00
D	8240-FIN-Y02-6000-2111-	Materiales, útiles y equipos menores de oficina G. Corriente	\$0.00	\$0.00	\$0.00	\$0.00	\$0.00	\$0.00
D	8240-FIN-Y02-6000-2121-	Materiales y útiles de impresión y reproducción G. Corriente	\$0.00	\$0.00	\$6,749.76	\$6,749.76	\$0.00	\$0.00
D	8240-FIN-Y02-6000-3751-	Viáticos en el país G. Corriente	\$0.00	\$0.00	\$4,437.44	\$4,437.44	\$0.00	\$0.00
D	8240-FIN-Y02-9010-4471-	Ayudas sociales a entidades de interés público G. Corriente	\$12,887,514.05	\$0.00	-\$4,462,412.26	\$4,212,550.80	\$4,212,550.99	\$0.00
D	8240-FIN-Y02-9020-4471-	Ayudas sociales a entidades de interés público G. Corriente	\$18,288,871.91	\$0.00	-\$5,997,656.05	\$5,842,821.98	\$6,448,393.88	\$0.00
D	8240-FIN-Y02-9030-4471-	Ayudas sociales a entidades de interés público G. Corriente	\$21,365.60	\$0.00	\$2,815,477.54	\$1,418,421.57	\$1,418,421.57	\$0.00
D	8240-FIN-Y02-9050-4471-	Ayudas sociales a entidades de interés público G. Corriente	\$4,712,443.00	\$0.00	-\$2,185,276.72	\$1,345,362.81	\$1,181,803.47	\$0.00
D	8240-FIN-Y02-9060-4471-	Ayudas sociales a entidades de interés público G. Corriente	\$5,362,465.57	\$0.00	-\$2,323,785.47	\$1,519,459.80	\$1,519,220.30	\$0.00
D	8240-FIN-Y02-9080-4471-	Ayudas sociales a entidades de interés público G. Corriente	\$4,566,504.90	\$0.00	-\$2,084,931.74	\$1,234,598.55	\$1,246,974.61	\$0.00
D	8240-FIN-Y02-9090-4471-	Ayudas sociales a entidades de interés público G. Corriente	\$4,472,505.28	\$0.00	-\$2,070,589.89	\$1,200,957.63	\$1,200,957.76	\$0.00
D	8240-FIN-Y02-9100-4471-	Ayudas sociales a entidades de interés público G. Corriente	\$5,072,117.72	\$0.00	-\$2,241,019.25	\$1,415,549.04	\$1,415,549.43	\$0.00
D	8240-FIN-Y02-9110-4471-	Ayudas sociales a entidades de interés público G. Corriente	\$203,741.66	\$0.00	\$2,264,172.82	\$1,233,957.24	\$1,233,957.24	\$0.00
D	8240-FIN-Y02-9120-4471-	Ayudas sociales a entidades de interés público G. Corriente	\$17,154.10	\$0.00	\$2,828,208.50	\$1,422,681.30	\$1,422,681.30	\$0.00
D	8240-FIN-Y02-9130-4471-	Ayudas sociales a entidades de interés público G. Corriente	\$141,381.63	\$0.00	\$2,445,352.71	\$1,293,367.17	\$1,293,367.17	\$0.00
D	8240-FIN-Y02-9140-4471-	Ayudas sociales a entidades de interés público G. Corriente	\$947,931.67	\$0.00	\$0.00	\$473,965.83	\$473,965.84	\$0.00
D	8240-FIN-Y02-9150-4471-	Ayudas sociales a entidades de interés público G. Corriente	\$947,931.67	\$0.00	\$0.00	\$473,965.83	\$473,966.04	\$0.00
D	8240-FIN-Y04-1000-1131-	Sueldos base al personal permanente G. Corriente	\$480,362.34	\$0.00	\$2,875,265.69	\$2,875,265.69	\$480,362.34	\$0.00
D	8240-FIN-Y04-1000-1321-	Primas de vacaciones, dominical y gratificación de fin de año G. Corriente	\$0.00	\$0.00	\$419,214.14	\$419,214.14	\$0.00	\$0.00
D	8240-FIN-Y04-1000-1411-	Aportaciones de seguridad social G. Corriente	\$0.00	\$0.00	\$71,247.79	\$71,247.79	\$0.00	\$0.00
D	8240-FIN-Y04-1000-1421-	Aportaciones a fondos de vivienda G. Corriente	\$0.00	\$0.00	\$57,310.69	\$57,310.69	\$0.00	\$0.00



INSTITUTO ELECTORAL DE COAHUILA COAHUILA DE ZARAGOZA

Balanza de Comprobación del 01/jul./2016 al 30/sep./2016

Cuentas de Mayor con saldo y/o movimientos. (De la cuenta: 1000 a la 9000)

Fecha y hora de impresión: 26/oct./2016 11:23 a. m.

Usr: lupita
Rep: rptBalanzaComprobacion

Nat.	Cuenta	Nombre de la cuenta	SALDO ANTERIOR		MOVIMIENTOS		SALDO ACTUAL	
			DEUDOR	ACREEDOR	DEUDOR	ACREEDOR	DEUDOR	ACREEDOR
D	8240-FIN-Y04-1000-1431-	Aportaciones al sistema para el retiro G. Corriente	\$0.00	\$0.00	\$59,030.02	\$59,030.02	\$0.00	\$0.00
D	8240-FIN-Y04-1000-1441-	Aportaciones para seguros G. Corriente	\$0.00	\$0.00	\$501,035.15	\$501,035.15	\$0.00	\$0.00
D	8240-FIN-Y04-1000-2111-	Materiales, útiles y equipos menores de oficina G. Corriente	\$0.00	\$0.00	\$31,345.52	\$31,345.52	\$0.00	\$0.00
D	8240-FIN-Y04-1000-2121-	Materiales y útiles de impresión y reproducción G. Corriente	\$0.00	\$0.00	\$0.00	\$0.00	\$0.00	\$0.00
D	8240-FIN-Y04-1000-2151-	Material impreso e información digital G. Corriente	\$0.00	\$0.00	\$0.00	\$0.00	\$0.00	\$0.00
D	8240-FIN-Y04-1000-2211-	Productos alimenticios para personas G. Corriente	\$0.00	\$0.00	\$38,799.20	\$38,799.20	\$0.00	\$0.00
D	8240-FIN-Y04-1000-2941-	Refacciones y accesorios menores de equipo de cómputo y tecnologías de la información G. Corriente	\$0.00	\$0.00	\$2,412.80	\$2,412.80	\$0.00	\$0.00
D	8240-FIN-Y04-1000-3151-	Teléfono celular G. Corriente	\$0.00	\$0.00	\$0.00	\$0.00	\$0.00	\$0.00
D	8240-FIN-Y04-1000-3711-	Pasajes aéreos G. Corriente	\$0.00	\$0.00	\$77,834.99	\$77,834.99	\$0.00	\$0.00
D	8240-FIN-Y04-1000-3751-	Viáticos en el país G. Corriente	\$0.00	\$0.00	\$193,806.26	\$193,806.26	\$0.00	\$0.00
D	8240-FIN-Y04-1000-3831-	Congresos y convenciones G. Corriente	\$0.00	\$0.00	\$0.00	\$0.00	\$0.00	\$0.00
D	8240-FIN-Y04-1100-1131-	Sueldos base al personal permanente G. Corriente	\$163,806.88	\$0.00	\$874,657.92	\$874,657.92	\$163,806.88	\$0.00
D	8240-FIN-Y04-1100-1321-	Primas de vacaciones, dominical y gratificación de fin de año G. Corriente	\$0.00	\$0.00	\$112,637.72	\$112,637.72	\$0.00	\$0.00
D	8240-FIN-Y04-1100-1411-	Aportaciones de seguridad social G. Corriente	\$0.00	\$0.00	\$30,759.04	\$30,759.04	\$0.00	\$0.00
D	8240-FIN-Y04-1100-1421-	Aportaciones a fondos de vivienda G. Corriente	\$0.00	\$0.00	\$25,342.13	\$25,342.13	\$0.00	\$0.00
D	8240-FIN-Y04-1100-1431-	Aportaciones al sistema para el retiro G. Corriente	\$0.00	\$0.00	\$26,102.41	\$26,102.41	\$0.00	\$0.00
D	8240-FIN-Y04-1100-2111-	Materiales, útiles y equipos menores de oficina G. Corriente	\$0.00	\$0.00	\$5,802.80	\$5,802.80	\$0.00	\$0.00
D	8240-FIN-Y04-1100-2121-	Materiales y útiles de impresión y reproducción G. Corriente	\$0.00	\$0.00	\$3,542.64	\$3,542.64	\$0.00	\$0.00
D	8240-FIN-Y04-1100-2211-	Productos alimenticios para personas G. Corriente	\$0.00	\$0.00	\$14,560.75	\$14,560.75	\$0.00	\$0.00
D	8240-FIN-Y04-1100-2711-	Vestuario y uniformes G. Corriente	\$0.00	\$0.00	\$0.00	\$0.00	\$0.00	\$0.00
D	8240-FIN-Y04-1100-3151-	Teléfono celular G. Corriente	\$0.00	\$0.00	\$0.00	\$0.00	\$0.00	\$0.00
D	8240-FIN-Y04-1100-3331-	Servicios de consultoría administrativa, procesos, técnica y en tecnologías de la información G. Corriente	\$0.00	\$0.00	\$14,500.00	\$14,500.00	\$0.00	\$0.00
D	8240-FIN-Y04-1100-3361-	Servicios de apoyo administrativo, fotocopiado e impresión G. Corriente	\$0.00	\$0.00	\$5,104.00	\$5,104.00	\$0.00	\$0.00
D	8240-FIN-Y04-1100-3611-	Difusión por radio, televisión y otros medios de mensajes sobre programas y actividades gubernamentales G. Corriente	\$0.00	\$0.00	\$874,637.61	\$874,637.61	\$0.00	\$0.00
D	8240-FIN-Y04-1100-3621-	Difusión por radio, televisión y otros medios de mensajes comerciales para promover la venta de bienes o servicios G. Corriente	\$0.00	\$0.00	\$0.00	\$0.00	\$0.00	\$0.00
D	8240-FIN-Y04-1100-3711-	Pasajes aéreos G. Corriente	\$0.00	\$0.00	\$88,449.12	\$88,449.12	\$0.00	\$0.00
D	8240-FIN-Y04-1100-3721-	Pasajes terrestres G. Corriente	\$0.00	\$0.00	\$0.00	\$0.00	\$0.00	\$0.00
D	8240-FIN-Y04-1100-3751-	Viáticos en el país G. Corriente	\$0.00	\$0.00	\$95,431.00	\$95,431.00	\$0.00	\$0.00
D	8240-FIN-Y04-1100-3831-	Congresos y convenciones G. Corriente	\$0.00	\$0.00	\$26,296.50	\$26,296.50	\$0.00	\$0.00
D	8240-FIN-Y04-1200-1131-	Sueldos base al personal permanente G. Corriente	\$75,137.32	\$0.00	\$635,830.56	\$635,830.56	\$75,137.32	\$0.00
D	8240-FIN-Y04-1200-1321-	Primas de vacaciones, dominical y gratificación de fin de año G. Corriente	\$0.00	\$0.00	\$97,530.24	\$97,530.24	\$0.00	\$0.00
D	8240-FIN-Y04-1200-1411-	Aportaciones de seguridad social G. Corriente	\$0.00	\$0.00	\$23,596.71	\$23,596.71	\$0.00	\$0.00
D	8240-FIN-Y04-1200-1421-	Aportaciones a fondos de vivienda G. Corriente	\$0.00	\$0.00	\$19,436.47	\$19,436.47	\$0.00	\$0.00
D	8240-FIN-Y04-1200-1431-	Aportaciones al sistema para el retiro G. Corriente	\$0.00	\$0.00	\$20,019.56	\$20,019.56	\$0.00	\$0.00
D	8240-FIN-Y04-1200-2111-	Materiales, útiles y equipos menores de oficina G. Corriente	\$0.00	\$0.00	\$0.00	\$0.00	\$0.00	\$0.00
D	8240-FIN-Y04-1200-3151-	Teléfono celular G. Corriente	\$0.00	\$0.00	\$0.00	\$0.00	\$0.00	\$0.00
D	8240-FIN-Y04-1200-3711-	Pasajes aéreos G. Corriente	\$0.00	\$0.00	\$4,113.00	\$4,113.00	\$0.00	\$0.00
D	8240-FIN-Y04-1200-3751-	Viáticos en el país G. Corriente	\$0.00	\$0.00	\$19,191.58	\$19,191.58	\$0.00	\$0.00
D	8240-FIN-Y04-1200-3831-	Congresos y convenciones G. Corriente	\$0.00	\$0.00	\$188,380.28	\$188,380.28	\$0.00	\$0.00
D	8240-FIN-Y04-1300-3151-	Teléfono celular G. Corriente	\$0.00	\$0.00	\$0.00	\$0.00	\$0.00	\$0.00
D	8240-FIN-Y04-1500-1131-	Sueldos base al personal permanente G. Corriente	\$52,916.31	\$0.00	\$317,519.90	\$317,519.90	\$52,916.31	\$0.00



INSTITUTO ELECTORAL DE COAHUILA COAHUILA DE ZARAGOZA

Balanza de Comprobación del 01/jul./2016 al 30/sep./2016

Cuentas de Mayor con saldo y/o movimientos. (De la cuenta: 1000 a la 9000)

Usr: lupita

Rep: rptBalanzaComprobacion

Fecha y hora de Impresión | 26/oct./2016 | 11:23 a. m.

Nat.	Cuenta	Nombre de la cuenta	SALDO ANTERIOR		MOVIMIENTOS		SALDO ACTUAL	
			DEUDOR	ACREEDOR	DEUDOR	ACREEDOR	DEUDOR	ACREEDOR
D	8240-FIN-Y04-1500-1321-	Primas de vacaciones, dominical y gratificación de fin de año G. Corriente	\$0.00	\$0.00	\$46,451.91	\$46,451.91	\$0.00	\$0.00
D	8240-FIN-Y04-1500-1411-	Aportaciones de seguridad social G. Corriente	\$0.00	\$0.00	\$13,857.74	\$13,857.74	\$0.00	\$0.00
D	8240-FIN-Y04-1500-1421-	Aportaciones a fondos de vivienda G. Corriente	\$0.00	\$0.00	\$10,333.13	\$10,333.13	\$0.00	\$0.00
D	8240-FIN-Y04-1500-1431-	Aportaciones al sistema para el retiro G. Corriente	\$0.00	\$0.00	\$10,643.12	\$10,643.12	\$0.00	\$0.00
D	8240-FIN-Y04-1500-2111-	Materiales, útiles y equipos menores de oficina G. Corriente	\$0.00	\$0.00	\$0.00	\$0.00	\$0.00	\$0.00
D	8240-FIN-Y04-1500-2121-	Materiales y útiles de impresión y reproducción G. Corriente	\$0.00	\$0.00	\$12,741.44	\$12,741.44	\$0.00	\$0.00
D	8240-FIN-Y04-1500-2941-	Refacciones y accesorios menores de equipo de cómputo y tecnologías de la información G. Corriente	\$0.00	\$0.00	\$9,928.44	\$9,928.44	\$0.00	\$0.00
D	8240-FIN-Y04-1500-3751-	Viáticos en el país G. Corriente	\$0.00	\$0.00	\$20,465.77	\$20,465.77	\$0.00	\$0.00
D	8240-FIN-Y04-1600-1131-	Sueldos base al personal permanente G. Corriente	-\$1,362,826.60	\$0.00	\$115,838.82	\$115,838.82	-\$1,362,826.60	\$0.00
D	8240-FIN-Y04-1600-1321-	Primas de vacaciones, dominical y gratificación de fin de año G. Corriente	\$0.00	\$0.00	\$18,154.39	\$18,154.39	\$0.00	\$0.00
D	8240-FIN-Y04-1600-1411-	Aportaciones de seguridad social G. Corriente	\$0.00	\$0.00	\$5,822.01	\$5,822.01	\$0.00	\$0.00
D	8240-FIN-Y04-1600-1421-	Aportaciones a fondos de vivienda G. Corriente	\$0.00	\$0.00	\$4,641.10	\$4,641.10	\$0.00	\$0.00
D	8240-FIN-Y04-1600-1431-	Aportaciones al sistema para el retiro G. Corriente	\$0.00	\$0.00	\$4,780.33	\$4,780.33	\$0.00	\$0.00
D	8240-FIN-Y04-1600-2111-	Materiales, útiles y equipos menores de oficina G. Corriente	\$0.00	\$0.00	\$0.00	\$0.00	\$0.00	\$0.00
D	8240-FIN-Y04-1600-2121-	Materiales y útiles de impresión y reproducción G. Corriente	\$0.00	\$0.00	\$0.00	\$0.00	\$0.00	\$0.00
D	8240-FIN-Y04-1600-2141-	Materiales, útiles y equipos menores de tecnologías de la información y comunicaciones G. Corriente	\$0.00	\$0.00	\$998.01	\$998.01	\$0.00	\$0.00
D	8240-FIN-Y04-1600-2941-	Refacciones y accesorios menores de equipo de cómputo y tecnologías de la información G. Corriente	\$0.00	\$0.00	\$1,115.92	\$1,115.92	\$0.00	\$0.00
D	8240-FIN-Y04-1600-3531-	Instalación, reparación y mantenimiento de equipo de cómputo y tecnologías de la información G. Corriente	\$0.00	\$0.00	\$986.00	\$986.00	\$0.00	\$0.00
D	8240-FIN-Y04-1700-1131-	Sueldos base al personal permanente G. Corriente	\$29,754.16	\$0.00	\$178,552.74	\$178,552.74	\$29,754.16	\$0.00
D	8240-FIN-Y04-1700-1321-	Primas de vacaciones, dominical y gratificación de fin de año G. Corriente	\$0.00	\$0.00	\$27,221.20	\$27,221.20	\$0.00	\$0.00
D	8240-FIN-Y04-1700-1411-	Aportaciones de seguridad social G. Corriente	\$0.00	\$0.00	\$9,252.68	\$9,252.68	\$0.00	\$0.00
D	8240-FIN-Y04-1700-1421-	Aportaciones a fondos de vivienda G. Corriente	\$0.00	\$0.00	\$6,902.66	\$6,902.66	\$0.00	\$0.00
D	8240-FIN-Y04-1700-1431-	Aportaciones al sistema para el retiro G. Corriente	\$0.00	\$0.00	\$7,109.73	\$7,109.73	\$0.00	\$0.00
D	8240-FIN-Y04-1700-2121-	Materiales y útiles de impresión y reproducción G. Corriente	\$0.00	\$0.00	\$0.00	\$0.00	\$0.00	\$0.00
D	8240-FIN-Y04-1800-1131-	Sueldos base al personal permanente G. Corriente	\$39,256.65	\$0.00	\$254,526.36	\$254,526.36	\$39,256.65	\$0.00
D	8240-FIN-Y04-1800-1321-	Primas de vacaciones, dominical y gratificación de fin de año G. Corriente	\$0.00	\$0.00	\$35,674.05	\$35,674.05	\$0.00	\$0.00
D	8240-FIN-Y04-1800-1411-	Aportaciones de seguridad social G. Corriente	\$0.00	\$0.00	\$13,826.80	\$13,826.80	\$0.00	\$0.00
D	8240-FIN-Y04-1800-1421-	Aportaciones a fondos de vivienda G. Corriente	\$0.00	\$0.00	\$10,081.28	\$10,081.28	\$0.00	\$0.00
D	8240-FIN-Y04-1800-1431-	Aportaciones al sistema para el retiro G. Corriente	\$0.00	\$0.00	\$10,372.19	\$10,372.19	\$0.00	\$0.00
D	8240-FIN-Y04-1800-2111-	Materiales, útiles y equipos menores de oficina G. Corriente	\$0.00	\$0.00	\$0.00	\$0.00	\$0.00	\$0.00
D	8240-FIN-Y04-1800-2121-	Materiales y útiles de impresión y reproducción G. Corriente	\$0.00	\$0.00	\$0.00	\$0.00	\$0.00	\$0.00
D	8240-FIN-Y04-1800-3511-	Difusión por radio, televisión y otros medios de mensajes sobre programas y actividades gubernamentales G. Corriente	\$0.00	\$0.00	\$0.00	\$0.00	\$0.00	\$0.00
D	8240-FIN-Y04-1800-3751-	Viáticos en el país G. Corriente	\$0.00	\$0.00	\$8,924.95	\$8,924.95	\$0.00	\$0.00
D	8240-FIN-Y04-2000-1131-	Sueldos base al personal permanente G. Corriente	\$26,407.26	\$0.00	\$221,157.48	\$221,157.48	\$26,407.26	\$0.00
D	8240-FIN-Y04-2000-1321-	Primas de vacaciones, dominical y gratificación de fin de año G. Corriente	\$0.00	\$0.00	\$33,634.08	\$33,634.08	\$0.00	\$0.00
D	8240-FIN-Y04-2000-1411-	Aportaciones de seguridad social G. Corriente	\$0.00	\$0.00	\$10,508.45	\$10,508.45	\$0.00	\$0.00
D	8240-FIN-Y04-2000-1421-	Aportaciones a fondos de vivienda G. Corriente	\$0.00	\$0.00	\$6,978.73	\$6,978.73	\$0.00	\$0.00
D	8240-FIN-Y04-2000-1431-	Aportaciones al sistema para el retiro G. Corriente	\$0.00	\$0.00	\$7,188.08	\$7,188.08	\$0.00	\$0.00
D	8240-FIN-Y04-2000-2111-	Materiales, útiles y equipos menores de oficina G. Corriente	\$0.00	\$0.00	\$0.00	\$0.00	\$0.00	\$0.00



INSTITUTO ELECTORAL DE COAHUILA COAHUILA DE ZARAGOZA

Balanza de Comprobación del 01/jul./2016 al 30/sep./2016

Cuentas de Mayor con saldo y/o movimientos. (De la cuenta: 1000 a la 9000)

Fecha y 26/oct./2016
hora de Impresión 11:23 a. m.

Usr: lupita
Rep: rptBalanzaComprobacion

Nat.	Cuenta	Nombre de la cuenta	SALDO ANTERIOR		MOVIMIENTOS		SALDO ACTUAL	
			DEUDOR	ACREEDOR	DEUDOR	ACREEDOR	DEUDOR	ACREEDOR
D	8240-FIN-Y04-2000-3711-	Pasajes aéreos G. Corriente	\$0.00	\$0.00	\$10,796.93	\$0.00	\$0.00	\$0.00
D	8240-FIN-Y04-2000-3751-	Viáticos en el país G. Corriente	\$0.00	\$0.00	\$10,012.70	\$0.00	\$0.00	\$0.00
D	8240-FIN-Y04-3000-1131-	Sueldos base al personal permanente G. Corriente	\$29,763.15	\$0.00	\$178,579.71	\$29,763.15	\$29,763.15	\$0.00
D	8240-FIN-Y04-3000-1321-	Primas de vacaciones, dominical y gratificación de fin de año G. Corriente	\$0.00	\$0.00	\$27,218.04	\$0.00	\$0.00	\$0.00
D	8240-FIN-Y04-3000-1411-	Aportaciones de seguridad social G. Corriente	\$0.00	\$0.00	\$9,338.93	\$0.00	\$0.00	\$0.00
D	8240-FIN-Y04-3000-1421-	Aportaciones a fondos de vivienda G. Corriente	\$0.00	\$0.00	\$6,992.71	\$0.00	\$0.00	\$0.00
D	8240-FIN-Y04-3000-1431-	Aportaciones al sistema para el retiro G. Corriente	\$0.00	\$0.00	\$7,202.49	\$0.00	\$0.00	\$0.00
D	8240-FIN-Y04-3000-2121-	Materiales y útiles de impresión y reproducción G. Corriente	\$0.00	\$0.00	\$6,749.76	\$0.00	\$0.00	\$0.00
D	8240-FIN-Y04-4000-1131-	Sueldos base al personal permanente G. Corriente	\$33,678.61	\$0.00	\$414,246.05	\$33,678.61	\$33,678.61	\$0.00
D	8240-FIN-Y04-4000-1321-	Primas de vacaciones, dominical y gratificación de fin de año G. Corriente	\$0.00	\$0.00	\$71,154.14	\$0.00	\$0.00	\$0.00
D	8240-FIN-Y04-4000-1411-	Aportaciones de seguridad social G. Corriente	\$0.00	\$0.00	\$18,645.55	\$0.00	\$0.00	\$0.00
D	8240-FIN-Y04-4000-1421-	Aportaciones a fondos de vivienda G. Corriente	\$0.00	\$0.00	\$13,354.59	\$0.00	\$0.00	\$0.00
D	8240-FIN-Y04-4000-1431-	Aportaciones al sistema para el retiro G. Corriente	\$0.00	\$0.00	\$13,755.21	\$0.00	\$0.00	\$0.00
D	8240-FIN-Y04-4000-2111-	Materiales, útiles y equipos menores de oficina G. Corriente	\$0.00	\$0.00	\$0.00	\$0.00	\$0.00	\$0.00
D	8240-FIN-Y04-4000-2121-	Materiales y útiles de impresión y reproducción G. Corriente	\$0.00	\$0.00	\$4,256.04	\$0.00	\$0.00	\$0.00
D	8240-FIN-Y04-4000-3711-	Pasajes aéreos G. Corriente	\$0.00	\$0.00	\$8,226.00	\$0.00	\$0.00	\$0.00
D	8240-FIN-Y04-4000-3751-	Viáticos en el país G. Corriente	\$0.00	\$0.00	\$6,733.86	\$0.00	\$0.00	\$0.00
D	8240-FIN-Y04-5000-1131-	Sueldos base al personal permanente G. Corriente	\$41,398.47	\$0.00	\$483,682.46	\$41,398.47	\$41,398.47	\$0.00
D	8240-FIN-Y04-5000-1321-	Primas de vacaciones, dominical y gratificación de fin de año G. Corriente	\$0.00	\$0.00	\$71,453.59	\$0.00	\$0.00	\$0.00
D	8240-FIN-Y04-5000-1411-	Aportaciones de seguridad social G. Corriente	\$0.00	\$0.00	\$21,176.74	\$0.00	\$0.00	\$0.00
D	8240-FIN-Y04-5000-1421-	Aportaciones a fondos de vivienda G. Corriente	\$0.00	\$0.00	\$15,326.30	\$0.00	\$0.00	\$0.00
D	8240-FIN-Y04-5000-1431-	Aportaciones al sistema para el retiro G. Corriente	\$0.00	\$0.00	\$15,786.05	\$0.00	\$0.00	\$0.00
D	8240-FIN-Y04-5000-2111-	Materiales, útiles y equipos menores de oficina G. Corriente	\$0.00	\$0.00	\$0.00	\$0.00	\$0.00	\$0.00
D	8240-FIN-Y04-5000-2121-	Materiales y útiles de impresión y reproducción G. Corriente	\$0.00	\$0.00	\$15,051.00	\$0.00	\$0.00	\$0.00
D	8240-FIN-Y04-5000-3361-	Servicios de apoyo administrativo, fotocopiado e impresión G. Corriente	\$0.00	\$0.00	\$19,604.00	\$0.00	\$0.00	\$0.00
D	8240-FIN-Y04-5000-3611-	Difusión por radio, televisión y otros medios de mensajes sobre programas y actividades gubernamentales G. Corriente	\$0.00	\$0.00	\$71,594.46	\$0.00	\$0.00	\$0.00
D	8240-FIN-Y04-5000-3711-	Pasajes aéreos G. Corriente	\$0.00	\$0.00	\$0.00	\$0.00	\$0.00	\$0.00
D	8240-FIN-Y04-5000-3721-	Pasajes terrestres G. Corriente	\$0.00	\$0.00	\$0.00	\$0.00	\$0.00	\$0.00
D	8240-FIN-Y04-5000-3751-	Viáticos en el país G. Corriente	\$0.00	\$0.00	\$33,133.55	\$0.00	\$0.00	\$0.00
D	8240-FIN-Y04-5000-5911-	Software G. Capital	\$0.00	\$0.00	\$45,864.08	\$0.00	\$0.00	\$0.00
D	8240-FIN-Y04-5100-1131-	Sueldos base al personal permanente G. Corriente	\$44,609.75	\$0.00	\$382,267.95	\$44,609.75	\$44,609.75	\$0.00
D	8240-FIN-Y04-5100-1321-	Primas de vacaciones, dominical y gratificación de fin de año G. Corriente	\$0.00	\$0.00	\$58,949.60	\$0.00	\$0.00	\$0.00
D	8240-FIN-Y04-5100-1411-	Aportaciones de seguridad social G. Corriente	\$0.00	\$0.00	\$17,207.22	\$0.00	\$0.00	\$0.00
D	8240-FIN-Y04-5100-1421-	Aportaciones a fondos de vivienda G. Corriente	\$0.00	\$0.00	\$12,939.03	\$0.00	\$0.00	\$0.00
D	8240-FIN-Y04-5100-1431-	Aportaciones al sistema para el retiro G. Corriente	\$0.00	\$0.00	\$13,327.20	\$0.00	\$0.00	\$0.00
D	8240-FIN-Y04-5100-3361-	Servicios de apoyo administrativo, fotocopiado e impresión G. Corriente	\$0.00	\$0.00	\$5,162.00	\$0.00	\$0.00	\$0.00
D	8240-FIN-Y04-5100-3721-	Pasajes terrestres G. Corriente	\$0.00	\$0.00	\$21,170.00	\$0.00	\$0.00	\$0.00
D	8240-FIN-Y04-5100-3831-	Congresos y convenciones G. Corriente	\$0.00	\$0.00	\$447,742.14	\$0.00	\$0.00	\$0.00
D	8240-FIN-Y04-7000-1131-	Sueldos base al personal permanente G. Corriente	\$208,511.73	\$0.00	\$1,356,703.91	\$208,511.73	\$208,511.73	\$0.00
D	8240-FIN-Y04-7000-1321-	Primas de vacaciones, dominical y gratificación de fin de año G. Corriente	\$0.00	\$0.00	\$194,067.76	\$0.00	\$0.00	\$0.00
D	8240-FIN-Y04-7000-1411-	Aportaciones de seguridad social G. Corriente	\$0.00	\$0.00	\$67,690.36	\$0.00	\$0.00	\$0.00



INSTITUTO ELECTORAL DE COAHUILA COAHUILA DE ZARAGOZA

Balanza de Comprobación del 01/jul./2016 al 30/sep./2016

Cuentas de Mayor con saldo y/o movimientos. (De la cuenta: 1000 a la 9000)

Fecha y hora de Impresión 26/oct./2016 11:23 a. m.

Usr: lupita
Rep: rptBalanzaComprobacion

Nat.	Cuenta	Nombre de la cuenta	SALDO ANTERIOR		MOVIMIENTOS		SALDO ACTUAL	
			DEUDOR	ACREEDOR	DEUDOR	ACREEDOR	DEUDOR	ACREEDOR
D	8240-FIN-Y04-7000-1421-	Aportaciones a fondos de vivienda G. Corriente	\$0.00	\$0.00	\$53,771.99	\$53,771.99	\$0.00	\$0.00
D	8240-FIN-Y04-7000-1431-	Aportaciones al sistema para el retiro G. Corriente	\$0.00	\$0.00	\$49,425.83	\$49,425.83	\$0.00	\$0.00
D	8240-FIN-Y04-7000-1521-	Indemnizaciones G. Corriente	\$0.00	\$0.00	\$0.00	\$0.00	\$0.00	\$0.00
D	8240-FIN-Y04-7000-2111-	Materiales, útiles y equipos menores de oficina G. Corriente	\$0.00	\$0.00	\$132,487.02	\$132,487.02	\$0.00	\$0.00
D	8240-FIN-Y04-7000-2121-	Materiales y útiles de impresión y reproducción G. Corriente	\$0.00	\$0.00	\$254,118.32	\$254,118.32	\$0.00	\$0.00
D	8240-FIN-Y04-7000-2151-	Material impreso e información digital G. Corriente	\$0.00	\$0.00	\$0.00	\$0.00	\$0.00	\$0.00
D	8240-FIN-Y04-7000-2161-	Material de limpieza G. Corriente	\$0.00	\$0.00	\$12,071.60	\$12,071.60	\$0.00	\$0.00
D	8240-FIN-Y04-7000-2211-	Productos alimenticios para personas G. Corriente	\$0.00	\$0.00	\$258,378.38	\$258,378.38	\$0.00	\$0.00
D	8240-FIN-Y04-7000-2231-	Utensilios para el servicio de alimentación G. Corriente	\$0.00	\$0.00	\$6,246.18	\$6,246.18	\$0.00	\$0.00
D	8240-FIN-Y04-7000-2461-	Material eléctrico y electrónico G. Corriente	\$0.00	\$0.00	\$22,865.18	\$22,865.18	\$0.00	\$0.00
D	8240-FIN-Y04-7000-2481-	Materiales complementarios G. Corriente	\$0.00	\$0.00	\$7,653.00	\$7,653.00	\$0.00	\$0.00
D	8240-FIN-Y04-7000-2531-	Medicinas y productos farmacéuticos G. Corriente	\$0.00	\$0.00	\$0.00	\$0.00	\$0.00	\$0.00
D	8240-FIN-Y04-7000-2611-	Combustibles, lubricantes y aditivos G. Corriente	\$0.00	\$0.00	\$126,151.34	\$126,151.34	\$0.00	\$0.00
D	8240-FIN-Y04-7000-2711-	Vestuario y uniformes G. Corriente	\$0.00	\$0.00	\$0.00	\$0.00	\$0.00	\$0.00
D	8240-FIN-Y04-7000-2911-	Herramientas menores G. Corriente	\$0.00	\$0.00	\$9,879.03	\$9,879.03	\$0.00	\$0.00
D	8240-FIN-Y04-7000-2921-	Refacciones y accesorios menores de edificios G. Corriente	\$0.00	\$0.00	\$5,486.10	\$5,486.10	\$0.00	\$0.00
D	8240-FIN-Y04-7000-2941-	Refacciones y accesorios menores de equipo de cómputo y tecnologías de la información G. Corriente	\$0.00	\$0.00	\$0.00	\$0.00	\$0.00	\$0.00
D	8240-FIN-Y04-7000-3111-	Energía eléctrica G. Corriente	\$0.00	\$0.00	\$70,233.00	\$70,233.00	\$0.00	\$0.00
D	8240-FIN-Y04-7000-3121-	Gas G. Corriente	\$0.00	\$0.00	\$0.00	\$0.00	\$0.00	\$0.00
D	8240-FIN-Y04-7000-3131-	Agua G. Corriente	\$0.00	\$0.00	\$10,815.79	\$10,815.79	\$0.00	\$0.00
D	8240-FIN-Y04-7000-3141-	Telefonía tradicional G. Corriente	\$0.00	\$0.00	\$59,379.89	\$59,379.89	\$0.00	\$0.00
D	8240-FIN-Y04-7000-3151-	Telefonía celular G. Corriente	\$0.00	\$0.00	\$30,757.01	\$30,757.01	\$0.00	\$0.00
D	8240-FIN-Y04-7000-3171-	Servicios de acceso de Internet, redes y procesamiento de información G. Corriente	\$0.00	\$0.00	\$37,799.52	\$37,799.52	\$0.00	\$0.00
D	8240-FIN-Y04-7000-3181-	Servicios postales y telegráficos G. Corriente	\$0.00	\$0.00	\$29,923.82	\$29,923.82	\$0.00	\$0.00
D	8240-FIN-Y04-7000-3221-	Arrendamiento de edificios G. Corriente	\$0.00	\$0.00	\$438,041.92	\$438,041.92	\$0.00	\$0.00
D	8240-FIN-Y04-7000-3261-	Arrendamiento de maquinaria, otros equipos y herramientas G. Corriente	\$0.00	\$0.00	\$14,057.43	\$14,057.43	\$0.00	\$0.00
D	8240-FIN-Y04-7000-3271-	Arrendamiento de activos intangibles G. Corriente	\$0.00	\$0.00	\$9,977.99	\$9,977.99	\$0.00	\$0.00
D	8240-FIN-Y04-7000-3311-	Servicios legales, de contabilidad, auditoría y relacionados G. Corriente	\$0.00	\$0.00	\$940,834.28	\$940,834.28	\$0.00	\$0.00
D	8240-FIN-Y04-7000-3331-	Servicios de consultoría administrativa, procesos, técnica y en tecnologías de la información G. Corriente	\$0.00	\$0.00	\$0.00	\$0.00	\$0.00	\$0.00
D	8240-FIN-Y04-7000-3341-	Servicios de capacitación G. Corriente	\$0.00	\$0.00	\$241,664.00	\$241,664.00	\$0.00	\$0.00
D	8240-FIN-Y04-7000-3361-	Servicios de apoyo administrativo, fotocopiado e impresión G. Corriente	\$0.00	\$0.00	\$56,600.94	\$56,600.94	\$0.00	\$0.00
D	8240-FIN-Y04-7000-3381-	Servicios de vigilancia G. Corriente	\$0.00	\$0.00	\$150,800.00	\$150,800.00	\$0.00	\$0.00
D	8240-FIN-Y04-7000-3391-	Servicios profesionales, científicos y técnicos integrales G. Corriente	\$0.00	\$0.00	\$0.00	\$0.00	\$0.00	\$0.00
D	8240-FIN-Y04-7000-3411-	Servicios financieros y bancarios G. Corriente	\$0.00	\$0.00	\$4,800.51	\$4,800.51	\$0.00	\$0.00
D	8240-FIN-Y04-7000-3451-	Seguro de bienes patrimoniales G. Corriente	\$0.00	\$0.00	\$0.00	\$0.00	\$0.00	\$0.00
D	8240-FIN-Y04-7000-3471-	Fletes y manobras G. Corriente	\$0.00	\$0.00	\$0.00	\$0.00	\$0.00	\$0.00
D	8240-FIN-Y04-7000-3511-	Conservación y mantenimiento menor de inmuebles G. Corriente	\$0.00	\$0.00	\$295,558.55	\$295,558.55	\$0.00	\$0.00
D	8240-FIN-Y04-7000-3521-	Instalación, reparación y mantenimiento de mobiliario y equipo de administración, educacional y recreativo G. Corriente	\$0.00	\$0.00	\$14,702.35	\$14,702.35	\$0.00	\$0.00
D	8240-FIN-Y04-7000-3531-	Instalación, reparación y mantenimiento de equipo de cómputo y tecnologías de la información G. Corriente	\$0.00	\$0.00	\$0.00	\$0.00	\$0.00	\$0.00
D	8240-FIN-Y04-7000-3551-	Reparación y mantenimiento de equipo de transporte G. Corriente	\$0.00	\$0.00	\$91,170.31	\$91,170.31	\$0.00	\$0.00



INSTITUTO ELECTORAL DE COAHUILA COAHUILA DE ZARAGOZA

Balanza de Comprobación del 01/jul./2016 al 30/sep./2016

Cuentas de Mayor con saldo y/o movimientos. (De la cuenta: 1000 a la 9000)

Fecha y hora de impresión: 26/oct./2016 11:23 a. m.

Usu: lupita
Rep rptBalanzaComprobacion

Nat.	Cuenta	Nombre de la cuenta	SALDO ANTERIOR		MOVIMIENTOS		SALDO ACTUAL	
			DEUDOR	ACREEDOR	DEUDOR	ACREEDOR	DEUDOR	ACREEDOR
D	8240-FIN-Y04-7000-3581-	Servicios de limpieza y manejo de desechos G. Corriente	\$0.00	\$0.00	\$149,554.00	\$149,554.00	\$0.00	\$0.00
D	8240-FIN-Y04-7000-3711-	Pasajes aéreos G. Corriente	\$0.00	\$0.00	\$89,781.00	\$89,781.00	\$0.00	\$0.00
D	8240-FIN-Y04-7000-3721-	Pasajes terrestres G. Corriente	\$0.00	\$0.00	\$0.00	\$0.00	\$0.00	\$0.00
D	8240-FIN-Y04-7000-3751-	Viáticos en el país G. Corriente	\$0.00	\$0.00	\$29,670.21	\$29,670.21	\$0.00	\$0.00
D	8240-FIN-Y04-7000-3811-	Gastos de ceremonial G. Corriente	\$0.00	\$0.00	\$17,682.30	\$17,682.30	\$0.00	\$0.00
D	8240-FIN-Y04-7000-3821-	Gastos de orden social y cultural G. Corriente	\$0.00	\$0.00	\$10,471.42	\$10,471.42	\$0.00	\$0.00
D	8240-FIN-Y04-7000-3831-	Congresos y convenciones G. Corriente	\$0.00	\$0.00	\$93,852.09	\$93,852.09	\$0.00	\$0.00
D	8240-FIN-Y04-7000-3951-	Penas, multas, accesorios y actualizaciones G. Corriente	\$0.00	\$0.00	\$616.29	\$616.29	\$0.00	\$0.00
D	8240-FIN-Y04-7000-5111-	Muebles de oficina y estantería G. Capital	\$0.00	\$0.00	\$0.00	\$0.00	\$0.00	\$0.00
D	8240-FIN-Y04-7000-5151-	Equipo de cómputo y de tecnología de la información G. Capital	\$0.00	\$0.00	\$370,549.24	\$370,549.24	\$0.00	\$0.00
D	8240-FIN-Y04-7000-5191-	Otros mobiliarios y equipos de administración G. Capital	\$0.00	\$0.00	\$13,804.00	\$13,804.00	\$0.00	\$0.00
D	8240-FIN-Y04-7000-5211-	Equipos y aparatos audiovisuales G. Capital	\$0.00	\$0.00	\$0.00	\$0.00	\$0.00	\$0.00
D	8240-FIN-Y04-7000-5621-	Maquinaria y equipo industrial G. Capital	\$0.00	\$0.00	\$5,034.52	\$5,034.52	\$0.00	\$0.00
D	8240-FIN-Y04-7000-5651-	Equipo de comunicación y telecomunicación G. Capital	\$0.00	\$0.00	\$0.00	\$0.00	\$0.00	\$0.00
D	8240-FIN-Y04-7000-5671-	Herramientas y máquinas-herramienta G. Capital	\$0.00	\$0.00	\$24,092.04	\$24,092.04	\$0.00	\$0.00
D	8240-FIN-Y04-7000-5911-	Software G. Capital	\$0.00	\$0.00	\$0.00	\$0.00	\$0.00	\$0.00
D	8240-FIN-Y05-1400-1131-	Sueldos base al personal permanente G. Corriente	\$19,306.47	\$0.00	\$162,431.94	\$162,431.94	\$19,306.47	\$0.00
D	8240-FIN-Y05-1400-1321-	Primas de vacaciones, dominical y gratificación de fin de año G. Corriente	\$0.00	\$0.00	\$24,753.97	\$24,753.97	\$0.00	\$0.00
D	8240-FIN-Y05-1400-1411-	Aportaciones de seguridad social G. Corriente	\$0.00	\$0.00	\$9,112.59	\$9,112.59	\$0.00	\$0.00
D	8240-FIN-Y05-1400-1421-	Aportaciones a fondos de vivienda G. Corriente	\$0.00	\$0.00	\$6,768.01	\$6,768.01	\$0.00	\$0.00
D	8240-FIN-Y05-1400-1431-	Aportaciones al sistema para el retiro G. Corriente	\$0.00	\$0.00	\$6,971.05	\$6,971.05	\$0.00	\$0.00
D	8240-FIN-Y05-1400-2121-	Materiales y útiles de impresión y reproducción G. Corriente	\$0.00	\$0.00	\$0.00	\$0.00	\$0.00	\$0.00
D	8240-FIN-Y05-1400-3751-	Viáticos en el país G. Corriente	\$0.00	\$0.00	\$6,713.11	\$6,713.11	\$0.00	\$0.00
D	8240-FIN-Y06-1300-1131-	Sueldos base al personal permanente G. Corriente	\$63,814.26	\$0.00	\$523,138.38	\$523,138.38	\$63,814.26	\$0.00
D	8240-FIN-Y06-1300-1321-	Primas de vacaciones, dominical y gratificación de fin de año G. Corriente	\$0.00	\$0.00	\$79,008.88	\$79,008.88	\$0.00	\$0.00
D	8240-FIN-Y06-1300-1411-	Aportaciones de seguridad social G. Corriente	\$0.00	\$0.00	\$19,717.13	\$19,717.13	\$0.00	\$0.00
D	8240-FIN-Y06-1300-1421-	Aportaciones a fondos de vivienda G. Corriente	\$0.00	\$0.00	\$14,870.74	\$14,870.74	\$0.00	\$0.00
D	8240-FIN-Y06-1300-1431-	Aportaciones al sistema para el retiro G. Corriente	\$0.00	\$0.00	\$15,316.89	\$15,316.89	\$0.00	\$0.00
D	8240-FIN-Y06-1300-2111-	Materiales, útiles y equipos menores de oficina G. Corriente	\$0.00	\$0.00	\$0.00	\$0.00	\$0.00	\$0.00
D	8240-FIN-Y06-1300-2121-	Materiales y útiles de impresión y reproducción G. Corriente	\$0.00	\$0.00	\$0.00	\$0.00	\$0.00	\$0.00
D	8240-FIN-Y06-1300-3181-	Servicios postales y telegráficos G. Corriente	\$0.00	\$0.00	\$3,463.71	\$3,463.71	\$0.00	\$0.00
D	8240-FIN-Y06-1300-3341-	Servicios de capacitación G. Corriente	\$0.00	\$0.00	\$7,000.00	\$7,000.00	\$0.00	\$0.00
D	8240-FIN-Y06-1300-3361-	Servicios de apoyo administrativo, fotocopiado e impresión G. Corriente	\$0.00	\$0.00	\$4,176.00	\$4,176.00	\$0.00	\$0.00
D	8240-FIN-Y06-1300-3711-	Pasajes aéreos G. Corriente	\$0.00	\$0.00	\$37,639.00	\$37,639.00	\$0.00	\$0.00
D	8240-FIN-Y06-1300-3751-	Viáticos en el país G. Corriente	\$0.00	\$0.00	\$21,032.94	\$21,032.94	\$0.00	\$0.00
D	8250	PRESUPUESTO DE EGRESOS DEVENGADO	\$402,012.92	\$0.00	\$41,823,614.89	\$42,217,506.65	\$8,121.16	\$0.00
D	8250-FIN-Y02-6000-1131-	Sueldos base al personal permanente G. Corriente	\$0.00	\$0.00	\$318,082.24	\$318,082.24	\$0.00	\$0.00
D	8250-FIN-Y02-6000-1321-	Primas de vacaciones, dominical y gratificación de fin de año G. Corriente	\$0.00	\$0.00	\$37,060.41	\$37,060.41	\$0.00	\$0.00
D	8250-FIN-Y02-6000-1411-	Aportaciones de seguridad social G. Corriente	\$0.00	\$0.00	\$15,201.49	\$15,201.49	\$0.00	\$0.00
D	8250-FIN-Y02-6000-1421-	Aportaciones a fondos de vivienda G. Corriente	\$0.00	\$0.00	\$12,303.24	\$12,303.24	\$0.00	\$0.00
D	8250-FIN-Y02-6000-1431-	Aportaciones al sistema para el retiro G. Corriente	\$0.00	\$0.00	\$12,672.34	\$12,672.34	\$0.00	\$0.00
D	8250-FIN-Y02-6000-2111-	Materiales, útiles y equipos menores de oficina G. Corriente	\$0.00	\$0.00	\$0.00	\$0.00	\$0.00	\$0.00
D	8250-FIN-Y02-6000-2121-	Materiales y útiles de impresión y reproducción G. Corriente	\$0.00	\$0.00	\$6,749.76	\$6,749.76	\$0.00	\$0.00
D	8250-FIN-Y02-6000-3751-	Viáticos en el país G. Corriente	\$0.00	\$0.00	\$4,437.44	\$4,437.44	\$0.00	\$0.00



Usr: lupita
Rep: rptBalanzaComprobacion

INSTITUTO ELECTORAL DE COAHUILA COAHUILA DE ZARAGOZA

Balanza de Comprobación del 01/jul./2016 al 30/sep./2016

Cuentas de Mayor con saldo y/o movimientos. (De la cuenta: 1000 a la 9000)

Fecha y hora de Impresión: 26/oct./2016
11:23 a. m.

Nat.	Cuenta	Nombre de la cuenta	SALDO ANTERIOR		MOVIMIENTOS		SALDO ACTUAL	
			DEUDOR	ACREEDOR	DEUDOR	ACREEDOR	DEUDOR	ACREEDOR
D	8250-FIN-Y02-9010-4471-	Ayudas sociales a entidades de interés público G. Corriente	\$0.00	\$0.00	\$4,212,550.80	\$4,212,550.80	\$0.00	\$0.00
D	8250-FIN-Y02-9020-4471-	Ayudas sociales a entidades de interés público G. Corriente	\$0.00	\$0.00	\$5,842,821.98	\$5,842,821.98	\$0.00	\$0.00
D	8250-FIN-Y02-9030-4471-	Ayudas sociales a entidades de interés público G. Corriente	\$0.00	\$0.00	\$1,418,421.57	\$1,418,421.57	\$0.00	\$0.00
D	8250-FIN-Y02-9050-4471-	Ayudas sociales a entidades de interés público G. Corriente	\$0.00	\$0.00	\$1,345,362.81	\$1,345,362.81	\$0.00	\$0.00
D	8250-FIN-Y02-9060-4471-	Ayudas sociales a entidades de interés público G. Corriente	\$0.00	\$0.00	\$1,519,459.80	\$1,519,459.80	\$0.00	\$0.00
D	8250-FIN-Y02-9080-4471-	Ayudas sociales a entidades de interés público G. Corriente	\$0.00	\$0.00	\$1,234,598.55	\$1,234,598.55	\$0.00	\$0.00
D	8250-FIN-Y02-9090-4471-	Ayudas sociales a entidades de interés público G. Corriente	\$0.00	\$0.00	\$1,200,957.63	\$1,200,957.63	\$0.00	\$0.00
D	8250-FIN-Y02-9100-4471-	Ayudas sociales a entidades de interés público G. Corriente	\$0.00	\$0.00	\$1,415,549.04	\$1,415,549.04	\$0.00	\$0.00
D	8250-FIN-Y02-9110-4471-	Ayudas sociales a entidades de interés público G. Corriente	\$0.00	\$0.00	\$1,233,957.24	\$1,233,957.24	\$0.00	\$0.00
D	8250-FIN-Y02-9120-4471-	Ayudas sociales a entidades de interés público G. Corriente	\$0.00	\$0.00	\$1,422,681.30	\$1,422,681.30	\$0.00	\$0.00
D	8250-FIN-Y02-9130-4471-	Ayudas sociales a entidades de interés público G. Corriente	\$0.00	\$0.00	\$1,293,367.17	\$1,293,367.17	\$0.00	\$0.00
D	8250-FIN-Y02-9140-4471-	Ayudas sociales a entidades de interés público G. Corriente	\$0.00	\$0.00	\$473,965.83	\$473,965.83	\$0.00	\$0.00
D	8250-FIN-Y02-9150-4471-	Ayudas sociales a entidades de interés público G. Corriente	\$0.00	\$0.00	\$473,965.63	\$473,965.63	\$0.00	\$0.00
D	8250-FIN-Y04-1000-1131-	Sueldos base al personal permanente G. Corriente	\$0.00	\$0.00	\$2,875,265.69	\$2,875,265.69	\$0.00	\$0.00
D	8250-FIN-Y04-1000-1321-	Primas de vacaciones, dominical y gratificación de fin de año G. Corriente	\$0.00	\$0.00	\$419,214.14	\$419,214.14	\$0.00	\$0.00
D	8250-FIN-Y04-1000-1411-	Aportaciones de seguridad social G. Corriente	\$0.00	\$0.00	\$71,247.79	\$71,247.79	\$0.00	\$0.00
D	8250-FIN-Y04-1000-1421-	Aportaciones a fondos de vivienda G. Corriente	\$0.00	\$0.00	\$57,310.69	\$57,310.69	\$0.00	\$0.00
D	8250-FIN-Y04-1000-1431-	Aportaciones al sistema para el retiro G. Corriente	\$0.00	\$0.00	\$59,030.02	\$59,030.02	\$0.00	\$0.00
D	8250-FIN-Y04-1000-1441-	Aportaciones para seguros G. Corriente	\$0.00	\$0.00	\$501,035.15	\$501,035.15	\$0.00	\$0.00
D	8250-FIN-Y04-1000-2111-	Materiales, útiles y equipos menores de oficina G. Corriente	\$0.00	\$0.00	\$31,345.52	\$31,345.52	\$0.00	\$0.00
D	8250-FIN-Y04-1000-2121-	Materiales y útiles de impresión y reproducción G. Corriente	\$0.00	\$0.00	\$0.00	\$0.00	\$0.00	\$0.00
D	8250-FIN-Y04-1000-2151-	Material impreso e información digital G. Corriente	\$0.00	\$0.00	\$0.00	\$0.00	\$0.00	\$0.00
D	8250-FIN-Y04-1000-2211-	Productos alimenticios para personas G. Corriente	\$0.00	\$0.00	\$38,799.20	\$38,799.20	\$0.00	\$0.00
D	8250-FIN-Y04-1000-2241-	Refacciones y accesorios menores de equipo de cómputo y tecnologías de la información G. Corriente	\$0.00	\$0.00	\$2,412.80	\$2,412.80	\$0.00	\$0.00
D	8250-FIN-Y04-1000-3151-	Telefonía celular G. Corriente	\$0.00	\$0.00	\$0.00	\$0.00	\$0.00	\$0.00
D	8250-FIN-Y04-1000-3711-	Pasajes aéreos G. Corriente	\$0.00	\$0.00	\$77,834.99	\$77,834.99	\$0.00	\$0.00
D	8250-FIN-Y04-1000-3751-	Viáticos en el país G. Corriente	\$0.00	\$0.00	\$193,806.26	\$193,806.26	\$0.00	\$0.00
D	8250-FIN-Y04-1000-3831-	Congresos y convenciones G. Corriente	\$0.00	\$0.00	\$0.00	\$0.00	\$0.00	\$0.00
D	8250-FIN-Y04-1100-1131-	Sueldos base al personal permanente G. Corriente	\$0.00	\$0.00	\$874,657.92	\$874,657.92	\$0.00	\$0.00
D	8250-FIN-Y04-1100-1321-	Primas de vacaciones, dominical y gratificación de fin de año G. Corriente	\$0.00	\$0.00	\$112,637.72	\$112,637.72	\$0.00	\$0.00
D	8250-FIN-Y04-1100-1411-	Aportaciones de seguridad social G. Corriente	\$0.00	\$0.00	\$30,759.04	\$30,759.04	\$0.00	\$0.00
D	8250-FIN-Y04-1100-1421-	Aportaciones a fondos de vivienda G. Corriente	\$0.00	\$0.00	\$25,342.13	\$25,342.13	\$0.00	\$0.00
D	8250-FIN-Y04-1100-1431-	Aportaciones al sistema para el retiro G. Corriente	\$0.00	\$0.00	\$26,102.41	\$26,102.41	\$0.00	\$0.00
D	8250-FIN-Y04-1100-2111-	Materiales, útiles y equipos menores de oficina G. Corriente	\$0.00	\$0.00	\$5,802.80	\$5,802.80	\$0.00	\$0.00
D	8250-FIN-Y04-1100-2121-	Materiales y útiles de impresión y reproducción G. Corriente	\$0.00	\$0.00	\$3,542.64	\$3,542.64	\$0.00	\$0.00
D	8250-FIN-Y04-1100-2211-	Productos alimenticios para personas G. Corriente	\$0.00	\$0.00	\$14,560.75	\$14,560.75	\$0.00	\$0.00
D	8250-FIN-Y04-1100-2711-	Vestuario y uniformes G. Corriente	\$0.00	\$0.00	\$0.00	\$0.00	\$0.00	\$0.00
D	8250-FIN-Y04-1100-3151-	Telefonía celular G. Corriente	\$0.00	\$0.00	\$0.00	\$0.00	\$0.00	\$0.00
D	8250-FIN-Y04-1100-3331-	Servicios de consultoría administrativa, procesos, técnica y en tecnologías de la información G. Corriente	\$0.00	\$0.00	\$14,500.00	\$14,500.00	\$0.00	\$0.00
D	8250-FIN-Y04-1100-3361-	Servicios de apoyo administrativo, fotocopiado e impresión G. Corriente	\$0.00	\$0.00	\$5,104.00	\$5,104.00	\$0.00	\$0.00
D	8250-FIN-Y04-1100-3611-	Difusión por radio, televisión y otros medios de mensajes sobre programas y actividades gubernamentales G. Corriente	\$0.00	\$0.00	\$874,637.61	\$874,637.61	\$0.00	\$0.00



INSTITUTO ELECTORAL DE COAHUILA COAHUILA DE ZARAGOZA

Balanza de Comprobación del 01/jul./2016 al 30/sep./2016
Cuentas de Mayor con saldo y/o movimientos. (De la cuenta: 1000 a la 9000)

Usr: lupita

Rep rptBalanzaComprobacion

Fecha y hora de Impresión | 26/oct./2016
11:23 a. m.

Nat.	Cuenta	Nombre de la cuenta	SALDO ANTERIOR		MOVIMIENTOS		SALDO ACTUAL	
			DEUDOR	ACREEDOR	DEUDOR	ACREEDOR	DEUDOR	ACREEDOR
D	8250-FIN-Y04-1100-3621-	Difusión por radio, televisión y otros medios de mensajes comerciales para promover la venta de bienes o servicios G. Corriente	\$0.00	\$0.00	\$0.00	\$0.00	\$0.00	\$0.00
D	8250-FIN-Y04-1100-3711-	Pasajes aéreos G. Corriente	\$0.00	\$0.00	\$88,449.12	\$98,449.12	\$0.00	\$0.00
D	8250-FIN-Y04-1100-3721-	Pasajes terrestres G. Corriente	\$0.00	\$0.00	\$0.00	\$0.00	\$0.00	\$0.00
D	8250-FIN-Y04-1100-3751-	Viáticos en el país G. Corriente	\$0.00	\$0.00	\$95,431.00	\$95,431.00	\$0.00	\$0.00
D	8250-FIN-Y04-1100-3831-	Congresos y convenciones G. Corriente	\$0.00	\$0.00	\$26,296.50	\$26,296.50	\$0.00	\$0.00
D	8250-FIN-Y04-1200-1131-	Sueldos base al personal permanente G. Corriente	\$0.00	\$0.00	\$635,830.56	\$635,830.56	\$0.00	\$0.00
D	8250-FIN-Y04-1200-1321-	Primas de vacaciones, dominical y gratificación de fin de año G. Corriente	\$0.00	\$0.00	\$97,530.24	\$97,530.24	\$0.00	\$0.00
D	8250-FIN-Y04-1200-1411-	Aportaciones de seguridad social G. Corriente	\$0.00	\$0.00	\$23,596.71	\$23,596.71	\$0.00	\$0.00
D	8250-FIN-Y04-1200-1421-	Aportaciones a fondos de vivienda G. Corriente	\$0.00	\$0.00	\$19,436.47	\$19,436.47	\$0.00	\$0.00
D	8250-FIN-Y04-1200-1431-	Aportaciones al sistema para el retiro G. Corriente	\$0.00	\$0.00	\$20,019.56	\$20,019.56	\$0.00	\$0.00
D	8250-FIN-Y04-1200-2111-	Materiales, útiles y equipos menores de oficina G. Corriente	\$0.00	\$0.00	\$0.00	\$0.00	\$0.00	\$0.00
D	8250-FIN-Y04-1200-3151-	Telefonía celular G. Corriente	\$0.00	\$0.00	\$0.00	\$0.00	\$0.00	\$0.00
D	8250-FIN-Y04-1200-3711-	Pasajes aéreos G. Corriente	\$0.00	\$0.00	\$4,113.00	\$4,113.00	\$0.00	\$0.00
D	8250-FIN-Y04-1200-3751-	Viáticos en el país G. Corriente	\$0.00	\$0.00	\$19,191.58	\$19,191.58	\$0.00	\$0.00
D	8250-FIN-Y04-1200-3831-	Congresos y convenciones G. Corriente	\$0.00	\$0.00	\$188,380.28	\$188,380.28	\$0.00	\$0.00
D	8250-FIN-Y04-1300-3151-	Telefonía celular G. Corriente	\$0.00	\$0.00	\$0.00	\$0.00	\$0.00	\$0.00
D	8250-FIN-Y04-1500-1131-	Sueldos base al personal permanente G. Corriente	\$0.00	\$0.00	\$317,519.90	\$317,519.90	\$0.00	\$0.00
D	8250-FIN-Y04-1500-1321-	Primas de vacaciones, dominical y gratificación de fin de año G. Corriente	\$0.00	\$0.00	\$46,451.91	\$46,451.91	\$0.00	\$0.00
D	8250-FIN-Y04-1500-1411-	Aportaciones de seguridad social G. Corriente	\$0.00	\$0.00	\$13,857.74	\$13,857.74	\$0.00	\$0.00
D	8250-FIN-Y04-1500-1421-	Aportaciones a fondos de vivienda G. Corriente	\$0.00	\$0.00	\$10,333.13	\$10,333.13	\$0.00	\$0.00
D	8250-FIN-Y04-1500-1431-	Aportaciones al sistema para el retiro G. Corriente	\$0.00	\$0.00	\$10,643.12	\$10,643.12	\$0.00	\$0.00
D	8250-FIN-Y04-1500-2111-	Materiales, útiles y equipos menores de oficina G. Corriente	\$0.00	\$0.00	\$0.00	\$0.00	\$0.00	\$0.00
D	8250-FIN-Y04-1500-2121-	Materiales y útiles de impresión y reproducción G. Corriente	\$3,717.80	\$0.00	\$12,741.44	\$16,459.24	\$0.00	\$0.00
D	8250-FIN-Y04-1500-2941-	Refacciones y accesorios menores de equipo de cómputo y tecnologías de la información G. Corriente	\$0.00	\$0.00	\$9,928.44	\$9,928.44	\$0.00	\$0.00
D	8250-FIN-Y04-1500-3751-	Viáticos en el país G. Corriente	\$0.00	\$0.00	\$20,465.77	\$20,465.77	\$0.00	\$0.00
D	8250-FIN-Y04-1600-1131-	Sueldos base al personal permanente G. Corriente	\$0.00	\$0.00	\$115,838.82	\$115,838.82	\$0.00	\$0.00
D	8250-FIN-Y04-1600-1321-	Primas de vacaciones, dominical y gratificación de fin de año G. Corriente	\$0.00	\$0.00	\$18,154.39	\$18,154.39	\$0.00	\$0.00
D	8250-FIN-Y04-1600-1411-	Aportaciones de seguridad social G. Corriente	\$0.00	\$0.00	\$5,822.01	\$5,822.01	\$0.00	\$0.00
D	8250-FIN-Y04-1600-1421-	Aportaciones a fondos de vivienda G. Corriente	\$0.00	\$0.00	\$4,641.10	\$4,641.10	\$0.00	\$0.00
D	8250-FIN-Y04-1600-1431-	Aportaciones al sistema para el retiro G. Corriente	\$0.00	\$0.00	\$4,780.33	\$4,780.33	\$0.00	\$0.00
D	8250-FIN-Y04-1600-2111-	Materiales, útiles y equipos menores de oficina G. Corriente	\$0.00	\$0.00	\$0.00	\$0.00	\$0.00	\$0.00
D	8250-FIN-Y04-1600-2121-	Materiales y útiles de impresión y reproducción G. Corriente	\$0.00	\$0.00	\$0.00	\$0.00	\$0.00	\$0.00
D	8250-FIN-Y04-1600-2141-	Materiales, útiles y equipos menores de tecnologías de la información y comunicaciones G. Corriente	\$0.00	\$0.00	\$998.01	\$998.01	\$0.00	\$0.00
D	8250-FIN-Y04-1600-2941-	Refacciones y accesorios menores de equipo de cómputo y tecnologías de la información G. Corriente	\$0.00	\$0.00	\$1,115.92	\$1,115.92	\$0.00	\$0.00
D	8250-FIN-Y04-1600-3531-	Instalación, reparación y mantenimiento de equipo de cómputo y tecnologías de la información G. Corriente	\$0.00	\$0.00	\$986.00	\$986.00	\$0.00	\$0.00
D	8250-FIN-Y04-1700-1131-	Sueldos base al personal permanente G. Corriente	\$0.00	\$0.00	\$178,552.74	\$178,552.74	\$0.00	\$0.00
D	8250-FIN-Y04-1700-1321-	Primas de vacaciones, dominical y gratificación de fin de año G. Corriente	\$0.00	\$0.00	\$27,221.20	\$27,221.20	\$0.00	\$0.00
D	8250-FIN-Y04-1700-1411-	Aportaciones de seguridad social G. Corriente	\$0.00	\$0.00	\$9,252.68	\$9,252.68	\$0.00	\$0.00
D	8250-FIN-Y04-1700-1421-	Aportaciones a fondos de vivienda G. Corriente	\$0.00	\$0.00	\$6,902.66	\$6,902.66	\$0.00	\$0.00



Usr: lupita
Rep: rptBalanzaComprobacion

INSTITUTO ELECTORAL DE COAHUILA COAHUILA DE ZARAGOZA

Balanza de Comprobación del 01/jul./2016 al 30/sep./2016

Cuentas de Mayor con saldo y/o movimientos. (De la cuenta: 1000 a la 9000)

Fecha y 26/oct./2016
hora de Impresión 11:23 a. m.

Nat.	Cuenta	Nombre de la cuenta	SALDO ANTERIOR		MOVIMIENTOS		SALDO ACTUAL	
			DEUDOR	ACREEDOR	DEUDOR	ACREEDOR	DEUDOR	ACREEDOR
D	8250-FIN-Y04-1700-1431-	Aportaciones al sistema para el retiro G. Corriente	\$0.00	\$0.00	\$7,109.73	\$7,109.73	\$0.00	\$0.00
D	8250-FIN-Y04-1700-2121-	Materiales y útiles de impresión y reproducción G. Corriente	\$0.00	\$0.00	\$0.00	\$0.00	\$0.00	\$0.00
D	8250-FIN-Y04-1800-1131-	Sueldos base al personal permanente G. Corriente	\$0.00	\$0.00	\$254,526.36	\$254,526.36	\$0.00	\$0.00
D	8250-FIN-Y04-1800-1321-	Primas de vacaciones, dominical y gratificación de fin de año G. Corriente	\$0.00	\$0.00	\$35,674.05	\$35,674.05	\$0.00	\$0.00
D	8250-FIN-Y04-1800-1411-	Aportaciones de seguridad social G. Corriente	\$0.00	\$0.00	\$13,826.80	\$13,826.80	\$0.00	\$0.00
D	8250-FIN-Y04-1800-1421-	Aportaciones a fondos de vivienda G. Corriente	\$0.00	\$0.00	\$10,081.28	\$10,081.28	\$0.00	\$0.00
D	8250-FIN-Y04-1800-1431-	Aportaciones al sistema para el retiro G. Corriente	\$0.00	\$0.00	\$10,372.19	\$10,372.19	\$0.00	\$0.00
D	8250-FIN-Y04-1800-2111-	Materiales, útiles y equipos menores de oficina G. Corriente	\$0.00	\$0.00	\$0.00	\$0.00	\$0.00	\$0.00
D	8250-FIN-Y04-1800-2121-	Materiales y útiles de impresión y reproducción G. Corriente	\$0.00	\$0.00	\$0.00	\$0.00	\$0.00	\$0.00
D	8250-FIN-Y04-1800-3611-	Difusión por radio, televisión y otros medios de mensajes sobre programas y actividades gubernamentales G. Corriente	\$0.00	\$0.00	\$0.00	\$0.00	\$0.00	\$0.00
D	8250-FIN-Y04-1800-3751-	Viáticos en el país G. Corriente	\$0.00	\$0.00	\$8,924.95	\$8,924.95	\$0.00	\$0.00
D	8250-FIN-Y04-2000-1131-	Sueldos base al personal permanente G. Corriente	\$0.00	\$0.00	\$221,157.48	\$221,157.48	\$0.00	\$0.00
D	8250-FIN-Y04-2000-1321-	Primas de vacaciones, dominical y gratificación de fin de año G. Corriente	\$0.00	\$0.00	\$33,634.08	\$33,634.08	\$0.00	\$0.00
D	8250-FIN-Y04-2000-1411-	Aportaciones de seguridad social G. Corriente	\$0.00	\$0.00	\$10,508.45	\$10,508.45	\$0.00	\$0.00
D	8250-FIN-Y04-2000-1421-	Aportaciones a fondos de vivienda G. Corriente	\$0.00	\$0.00	\$6,978.73	\$6,978.73	\$0.00	\$0.00
D	8250-FIN-Y04-2000-1431-	Aportaciones al sistema para el retiro G. Corriente	\$0.00	\$0.00	\$7,188.08	\$7,188.08	\$0.00	\$0.00
D	8250-FIN-Y04-2000-2111-	Materiales, útiles y equipos menores de oficina G. Corriente	\$0.00	\$0.00	\$0.00	\$0.00	\$0.00	\$0.00
D	8250-FIN-Y04-2000-3711-	Pasajes aéreos G. Corriente	\$0.00	\$0.00	\$10,796.93	\$10,796.93	\$0.00	\$0.00
D	8250-FIN-Y04-2000-3751-	Viáticos en el país G. Corriente	\$0.00	\$0.00	\$10,012.70	\$10,012.70	\$0.00	\$0.00
D	8250-FIN-Y04-3000-1131-	Sueldos base al personal permanente G. Corriente	\$0.00	\$0.00	\$178,579.71	\$178,579.71	\$0.00	\$0.00
D	8250-FIN-Y04-3000-1321-	Primas de vacaciones, dominical y gratificación de fin de año G. Corriente	\$0.00	\$0.00	\$27,218.04	\$27,218.04	\$0.00	\$0.00
D	8250-FIN-Y04-3000-1411-	Aportaciones de seguridad social G. Corriente	\$0.00	\$0.00	\$9,338.93	\$9,338.93	\$0.00	\$0.00
D	8250-FIN-Y04-3000-1421-	Aportaciones a fondos de vivienda G. Corriente	\$0.00	\$0.00	\$6,992.71	\$6,992.71	\$0.00	\$0.00
D	8250-FIN-Y04-3000-1431-	Aportaciones al sistema para el retiro G. Corriente	\$0.00	\$0.00	\$7,202.49	\$7,202.49	\$0.00	\$0.00
D	8250-FIN-Y04-3000-2121-	Materiales y útiles de impresión y reproducción G. Corriente	\$0.00	\$0.00	\$6,749.76	\$6,749.76	\$0.00	\$0.00
D	8250-FIN-Y04-4000-1131-	Sueldos base al personal permanente G. Corriente	\$0.00	\$0.00	\$414,246.05	\$414,246.05	\$0.00	\$0.00
D	8250-FIN-Y04-4000-1321-	Primas de vacaciones, dominical y gratificación de fin de año G. Corriente	\$0.00	\$0.00	\$71,154.14	\$71,154.14	\$0.00	\$0.00
D	8250-FIN-Y04-4000-1411-	Aportaciones de seguridad social G. Corriente	\$0.00	\$0.00	\$18,645.55	\$18,645.55	\$0.00	\$0.00
D	8250-FIN-Y04-4000-1421-	Aportaciones a fondos de vivienda G. Corriente	\$0.00	\$0.00	\$13,354.59	\$13,354.59	\$0.00	\$0.00
D	8250-FIN-Y04-4000-1431-	Aportaciones al sistema para el retiro G. Corriente	\$0.00	\$0.00	\$13,755.21	\$13,755.21	\$0.00	\$0.00
D	8250-FIN-Y04-4000-2111-	Materiales, útiles y equipos menores de oficina G. Corriente	\$0.00	\$0.00	\$0.00	\$0.00	\$0.00	\$0.00
D	8250-FIN-Y04-4000-2121-	Materiales y útiles de impresión y reproducción G. Corriente	\$0.00	\$0.00	\$4,256.04	\$4,256.04	\$0.00	\$0.00
D	8250-FIN-Y04-4000-3711-	Pasajes aéreos G. Corriente	\$0.00	\$0.00	\$8,226.00	\$8,226.00	\$0.00	\$0.00
D	8250-FIN-Y04-4000-3751-	Viáticos en el país G. Corriente	\$0.00	\$0.00	\$6,733.86	\$6,733.86	\$0.00	\$0.00
D	8250-FIN-Y04-5000-1131-	Sueldos base al personal permanente G. Corriente	\$0.00	\$0.00	\$483,682.46	\$483,682.46	\$0.00	\$0.00
D	8250-FIN-Y04-5000-1321-	Primas de vacaciones, dominical y gratificación de fin de año G. Corriente	\$0.00	\$0.00	\$71,453.59	\$71,453.59	\$0.00	\$0.00
D	8250-FIN-Y04-5000-1411-	Aportaciones de seguridad social G. Corriente	\$0.00	\$0.00	\$21,176.74	\$21,176.74	\$0.00	\$0.00
D	8250-FIN-Y04-5000-1421-	Aportaciones a fondos de vivienda G. Corriente	\$0.00	\$0.00	\$15,326.30	\$15,326.30	\$0.00	\$0.00
D	8250-FIN-Y04-5000-1431-	Aportaciones al sistema para el retiro G. Corriente	\$0.00	\$0.00	\$15,786.05	\$15,786.05	\$0.00	\$0.00
D	8250-FIN-Y04-5000-2111-	Materiales, útiles y equipos menores de oficina G. Corriente	\$0.00	\$0.00	\$0.00	\$0.00	\$0.00	\$0.00
D	8250-FIN-Y04-5000-2121-	Materiales y útiles de impresión y reproducción G. Corriente	\$0.00	\$0.00	\$15,051.00	\$15,051.00	\$0.00	\$0.00
D	8250-FIN-Y04-5000-3361-	Servicios de apoyo administrativo, fotocopiado e impresión G. Corriente	\$0.00	\$0.00	\$19,604.00	\$19,604.00	\$0.00	\$0.00



INSTITUTO ELECTORAL DE COAHUILA COAHUILA DE ZARAGOZA

Balanza de Comprobación del 01/jul./2016 al 30/sep./2016

Cuentas de Mayor con saldo y/o movimientos. (De la cuenta: 1000 a la 9000)

Usr: lupita

Rep: rptBalanzaComprobacion

Fecha y 26/oct./2016

hora de Impresión 11:23 a. m.

Nat.	Cuenta	Nombre de la cuenta	SALDO ANTERIOR		MOVIMIENTOS		SALDO ACTUAL	
			DEUDOR	ACREEDOR	DEUDOR	ACREEDOR	DEUDOR	ACREEDOR
D	8250-FIN-Y04-5000-3611-	Difusión por radio, televisión y otros medios de mensajes sobre programas y actividades gubernamentales G. Corriente	\$0.00	\$0.00	\$71,594.46	\$71,594.46	\$0.00	\$0.00
D	8250-FIN-Y04-5000-3711-	Pasajes aéreos G. Corriente	\$0.00	\$0.00	\$0.00	\$0.00	\$0.00	\$0.00
D	8250-FIN-Y04-5000-3721-	Pasajes terrestres G. Corriente	\$0.00	\$0.00	\$0.00	\$0.00	\$0.00	\$0.00
D	8250-FIN-Y04-5000-3751-	Viaticos en el país G. Corriente	\$0.00	\$0.00	\$33,133.55	\$33,133.55	\$0.00	\$0.00
D	8250-FIN-Y04-5000-5911-	Software G. Capital	\$0.00	\$0.00	\$45,864.08	\$45,864.08	\$0.00	\$0.00
D	8250-FIN-Y04-5100-1131-	Sueldos base al personal permanente G. Corriente	\$0.00	\$0.00	\$382,267.95	\$382,267.95	\$0.00	\$0.00
D	8250-FIN-Y04-5100-1321-	Primas de vacaciones, dominical y gratificación de fin de año G. Corriente	\$0.00	\$0.00	\$58,949.60	\$58,949.60	\$0.00	\$0.00
D	8250-FIN-Y04-5100-1411-	Aportaciones de seguridad social G. Corriente	\$0.00	\$0.00	\$17,207.22	\$17,207.22	\$0.00	\$0.00
D	8250-FIN-Y04-5100-1421-	Aportaciones a fondos de vivienda G. Corriente	\$0.00	\$0.00	\$12,939.03	\$12,939.03	\$0.00	\$0.00
D	8250-FIN-Y04-5100-1431-	Aportaciones al sistema para el retiro G. Corriente	\$0.00	\$0.00	\$13,327.20	\$13,327.20	\$0.00	\$0.00
D	8250-FIN-Y04-5100-3361-	Servicios de apoyo administrativo, fotocopiado e impresión G. Corriente	\$0.00	\$0.00	\$5,162.00	\$5,162.00	\$0.00	\$0.00
D	8250-FIN-Y04-5100-3721-	Pasajes terrestres G. Corriente	\$0.00	\$0.00	\$21,170.00	\$21,170.00	\$0.00	\$0.00
D	8250-FIN-Y04-5100-3831-	Congresos y convenciones G. Corriente	\$0.00	\$0.00	\$447,742.14	\$447,742.14	\$0.00	\$0.00
D	8250-FIN-Y04-7000-1131-	Sueldos base al personal permanente G. Corriente	\$0.00	\$0.00	\$1,356,703.91	\$1,356,703.91	\$0.00	\$0.00
D	8250-FIN-Y04-7000-1321-	Primas de vacaciones, dominical y gratificación de fin de año G. Corriente	\$0.00	\$0.00	\$194,067.76	\$194,067.76	\$0.00	\$0.00
D	8250-FIN-Y04-7000-1411-	Aportaciones de seguridad social G. Corriente	\$0.00	\$0.00	\$67,690.36	\$67,690.36	\$0.00	\$0.00
D	8250-FIN-Y04-7000-1421-	Aportaciones a fondos de vivienda G. Corriente	\$0.00	\$0.00	\$53,771.99	\$53,771.99	\$0.00	\$0.00
D	8250-FIN-Y04-7000-1431-	Aportaciones al sistema para el retiro G. Corriente	\$0.00	\$0.00	\$49,425.83	\$49,425.83	\$0.00	\$0.00
D	8250-FIN-Y04-7000-1521-	Indemnizaciones G. Corriente	\$0.00	\$0.00	\$0.00	\$0.00	\$0.00	\$0.00
D	8250-FIN-Y04-7000-2111-	Materiales, útiles y equipos menores de oficina G. Corriente	\$21,292.96	\$0.00	\$132,487.02	\$153,779.98	\$0.00	\$0.00
D	8250-FIN-Y04-7000-2121-	Materiales y útiles de impresión y reproducción G. Corriente	\$0.00	\$0.00	\$254,118.32	\$254,118.32	\$0.00	\$0.00
D	8250-FIN-Y04-7000-2151-	Material impreso e información digital G. Corriente	\$0.00	\$0.00	\$0.00	\$0.00	\$0.00	\$0.00
D	8250-FIN-Y04-7000-2161-	Material de limpieza G. Corriente	\$1,190.10	\$0.00	\$12,071.60	\$13,261.70	\$0.00	\$0.00
D	8250-FIN-Y04-7000-2211-	Productos alimenticios para personas G. Corriente	\$0.00	\$0.00	\$258,378.38	\$258,378.38	\$0.00	\$0.00
D	8250-FIN-Y04-7000-2231-	Utensilios para el servicio de alimentación G. Corriente	\$0.00	\$0.00	\$6,246.18	\$6,246.18	\$0.00	\$0.00
D	8250-FIN-Y04-7000-2461-	Material eléctrico y electrónico G. Corriente	\$0.00	\$0.00	\$22,865.18	\$22,865.18	\$0.00	\$0.00
D	8250-FIN-Y04-7000-2481-	Materiales complementarios G. Corriente	\$0.00	\$0.00	\$7,653.00	\$7,653.00	\$0.00	\$0.00
D	8250-FIN-Y04-7000-2531-	Medicinas y productos farmacéuticos G. Corriente	\$0.00	\$0.00	\$126,151.34	\$126,151.34	\$0.00	\$0.00
D	8250-FIN-Y04-7000-2611-	Combustibles, lubricantes y aditivos G. Corriente	\$0.00	\$0.00	\$0.00	\$0.00	\$0.00	\$0.00
D	8250-FIN-Y04-7000-2711-	Vestuario y uniformes G. Corriente	\$0.00	\$0.00	\$0.00	\$0.00	\$0.00	\$0.00
D	8250-FIN-Y04-7000-2911-	Herramientas menores G. Corriente	\$0.00	\$0.00	\$9,879.03	\$9,879.03	\$0.00	\$0.00
D	8250-FIN-Y04-7000-2921-	Refacciones y accesorios menores de edificios G. Corriente	\$1,450.00	\$0.00	\$5,486.10	\$6,936.10	\$0.00	\$0.00
D	8250-FIN-Y04-7000-2941-	Refacciones y accesorios menores de equipo de cómputo y tecnologías de la información G. Corriente	\$0.00	\$0.00	\$0.00	\$0.00	\$0.00	\$0.00
D	8250-FIN-Y04-7000-3111-	Energía eléctrica G. Corriente	\$0.00	\$0.00	\$70,233.00	\$70,233.00	\$0.00	\$0.00
D	8250-FIN-Y04-7000-3121-	Gas G. Corriente	\$0.00	\$0.00	\$0.00	\$0.00	\$0.00	\$0.00
D	8250-FIN-Y04-7000-3131-	Agua G. Corriente	\$0.00	\$0.00	\$10,815.79	\$10,815.79	\$0.00	\$0.00
D	8250-FIN-Y04-7000-3141-	Telefonía tradicional G. Corriente	\$0.00	\$0.00	\$59,379.89	\$59,379.89	\$0.00	\$0.00
D	8250-FIN-Y04-7000-3151-	Telefonía celular G. Corriente	\$0.00	\$0.00	\$30,757.01	\$30,757.01	\$0.00	\$0.00
D	8250-FIN-Y04-7000-3171-	Servicios de acceso de Internet, redes y procesamiento de información G. Corriente	\$0.00	\$0.00	\$37,799.52	\$37,799.52	\$0.00	\$0.00
D	8250-FIN-Y04-7000-3181-	Servicios postales y telegráficos G. Corriente	\$0.00	\$0.00	\$29,923.82	\$29,923.82	\$0.00	\$0.00
D	8250-FIN-Y04-7000-3221-	Arrendamiento de edificios G. Corriente	\$0.00	\$0.00	\$438,041.92	\$438,041.92	\$0.00	\$0.00
D	8250-FIN-Y04-7000-3261-	Arrendamiento de maquinaria, otros equipos y herramientas G. Corriente	\$0.00	\$0.00	\$14,057.43	\$14,057.43	\$0.00	\$0.00



INSTITUTO ELECTORAL DE COAHUILA COAHUILA DE ZARAGOZA

Balanza de Comprobación del 01/jul./2016 al 30/sep./2016
Cuentas de Mayor con saldo y/o movimientos. (De la cuenta: 1000 a la 9000)

Usr: lupita
Rep: rptBalanzaComprobacion

Fecha y 26/oct./2016
hora de Impresión 11:23 a. m.

Nat.	Cuenta	Nombre de la cuenta	SALDO ANTERIOR		MOVIMIENTOS		SALDO ACTUAL	
			DEUDOR	ACREEDOR	DEUDOR	ACREEDOR	DEUDOR	ACREEDOR
			D	8250-FIN-Y04-7000-3271-	Arrendamiento de activos intangibles G. Corriente	\$0.00	\$0.00	\$9,977.99
D	8250-FIN-Y04-7000-3311-	Servicios legales, de contabilidad, auditoría y relacionados G. Corriente	\$0.00	\$0.00	\$940,834.28	\$940,834.28	\$0.00	\$0.00
D	8250-FIN-Y04-7000-3331-	Servicios de consultoría administrativa, procesos, técnica y en tecnologías de la información G. Corriente	\$0.00	\$0.00	\$0.00	\$0.00	\$0.00	\$0.00
D	8250-FIN-Y04-7000-3341-	Servicios de capacitación G. Corriente	\$0.00	\$0.00	\$241,664.00	\$241,664.00	\$0.00	\$0.00
D	8250-FIN-Y04-7000-3361-	Servicios de apoyo administrativo, fotocopiado e impresión G. Corriente	\$0.00	\$0.00	\$56,600.94	\$56,600.94	\$0.00	\$0.00
D	8250-FIN-Y04-7000-3381-	Servicios de vigilancia G. Corriente	\$0.00	\$0.00	\$150,800.00	\$150,800.00	\$0.00	\$0.00
D	8250-FIN-Y04-7000-3391-	Servicios profesionales, científicos y técnicos integrales G. Corriente	\$0.00	\$0.00	\$0.00	\$0.00	\$0.00	\$0.00
D	8250-FIN-Y04-7000-3411-	Servicios financieros y bancarios G. Corriente	\$0.00	\$0.00	\$4,800.51	\$4,800.51	\$0.00	\$0.00
D	8250-FIN-Y04-7000-3451-	Seguro de bienes patrimoniales G. Corriente	\$0.00	\$0.00	\$0.00	\$0.00	\$0.00	\$0.00
D	8250-FIN-Y04-7000-3471-	Fletes y maniobras G. Corriente	\$0.00	\$0.00	\$0.00	\$0.00	\$0.00	\$0.00
D	8250-FIN-Y04-7000-3511-	Conservación y mantenimiento menor de inmuebles G. Corriente	\$342,902.03	\$0.00	\$295,558.55	\$638,460.58	\$0.00	\$0.00
D	8250-FIN-Y04-7000-3521-	Instalación, reparación y mantenimiento de mobiliario y equipo de administración, educacional y recreativo G. Corriente	\$0.00	\$0.00	\$14,702.35	\$14,702.35	\$0.00	\$0.00
D	8250-FIN-Y04-7000-3531-	Instalación, reparación y mantenimiento de equipo de cómputo y tecnologías de la información G. Corriente	\$0.00	\$0.00	\$0.00	\$0.00	\$0.00	\$0.00
D	8250-FIN-Y04-7000-3551-	Reparación y mantenimiento de equipo de transporte G. Corriente	\$6,000.03	\$0.00	\$91,170.31	\$89,049.18	\$8,121.16	\$0.00
D	8250-FIN-Y04-7000-3581-	Servicios de limpieza y manejo de desechos G. Corriente	\$0.00	\$0.00	\$149,554.00	\$149,554.00	\$0.00	\$0.00
D	8250-FIN-Y04-7000-3711-	Pasajes aéreos G. Corriente	\$0.00	\$0.00	\$89,781.00	\$89,781.00	\$0.00	\$0.00
D	8250-FIN-Y04-7000-3721-	Pasajes terrestres G. Corriente	\$0.00	\$0.00	\$0.00	\$0.00	\$0.00	\$0.00
D	8250-FIN-Y04-7000-3751-	Viáticos en el país G. Corriente	\$0.00	\$0.00	\$29,670.21	\$29,670.21	\$0.00	\$0.00
D	8250-FIN-Y04-7000-3811-	Gastos de ceremonial G. Corriente	\$0.00	\$0.00	\$17,682.30	\$17,682.30	\$0.00	\$0.00
D	8250-FIN-Y04-7000-3821-	Gastos de orden social y cultural G. Corriente	\$0.00	\$0.00	\$10,471.42	\$10,471.42	\$0.00	\$0.00
D	8250-FIN-Y04-7000-3831-	Congresos y convenciones G. Corriente	\$1,160.00	\$0.00	\$93,852.09	\$95,012.09	\$0.00	\$0.00
D	8250-FIN-Y04-7000-3951-	Penas, multas, accesorios y actualizaciones G. Corriente	\$0.00	\$0.00	\$616.29	\$616.29	\$0.00	\$0.00
D	8250-FIN-Y04-7000-5111-	Muebles de oficina y estantería G. Capital	\$24,300.00	\$0.00	\$0.00	\$24,300.00	\$0.00	\$0.00
D	8250-FIN-Y04-7000-5151-	Equipo de cómputo y de tecnología de la información G. Capital	\$0.00	\$0.00	\$370,549.24	\$370,549.24	\$0.00	\$0.00
D	8250-FIN-Y04-7000-5191-	Otros mobiliarios y equipos de administración G. Capital	\$0.00	\$0.00	\$13,804.00	\$13,804.00	\$0.00	\$0.00
D	8250-FIN-Y04-7000-5211-	Equipos y aparatos audiovisuales G. Capital	\$0.00	\$0.00	\$0.00	\$0.00	\$0.00	\$0.00
D	8250-FIN-Y04-7000-5621-	Maquinaria y equipo industrial G. Capital	\$0.00	\$0.00	\$5,034.52	\$5,034.52	\$0.00	\$0.00
D	8250-FIN-Y04-7000-5651-	Equipo de comunicación y telecomunicación G. Capital	\$0.00	\$0.00	\$0.00	\$0.00	\$0.00	\$0.00
D	8250-FIN-Y04-7000-5671-	Herramientas y máquinas-herramienta G. Capital	\$0.00	\$0.00	\$24,092.04	\$24,092.04	\$0.00	\$0.00
D	8250-FIN-Y04-7000-5911-	Software G. Capital	\$0.00	\$0.00	\$0.00	\$0.00	\$0.00	\$0.00
D	8250-FIN-Y05-1400-1131-	Sueldos base al personal permanente G. Corriente	\$0.00	\$0.00	\$162,431.94	\$162,431.94	\$0.00	\$0.00
D	8250-FIN-Y05-1400-1321-	Primas de vacaciones, dominical y gratificación de fin de año G. Corriente	\$0.00	\$0.00	\$24,753.97	\$24,753.97	\$0.00	\$0.00
D	8250-FIN-Y05-1400-1411-	Aportaciones de seguridad social G. Corriente	\$0.00	\$0.00	\$9,112.59	\$9,112.59	\$0.00	\$0.00
D	8250-FIN-Y05-1400-1421-	Aportaciones a fondos de vivienda G. Corriente	\$0.00	\$0.00	\$6,768.01	\$6,768.01	\$0.00	\$0.00
D	8250-FIN-Y05-1400-1431-	Aportaciones al sistema para el retiro G. Corriente	\$0.00	\$0.00	\$6,971.05	\$6,971.05	\$0.00	\$0.00
D	8250-FIN-Y05-1400-2121-	Materiales y útiles de impresión y reproducción G. Corriente	\$0.00	\$0.00	\$0.00	\$0.00	\$0.00	\$0.00
D	8250-FIN-Y05-1400-3751-	Viáticos en el país G. Corriente	\$0.00	\$0.00	\$6,713.11	\$6,713.11	\$0.00	\$0.00
D	8250-FIN-Y06-1300-1131-	Sueldos base al personal permanente G. Corriente	\$0.00	\$0.00	\$523,138.38	\$523,138.38	\$0.00	\$0.00
D	8250-FIN-Y06-1300-1321-	Primas de vacaciones, dominical y gratificación de fin de año G. Corriente	\$0.00	\$0.00	\$79,008.88	\$79,008.88	\$0.00	\$0.00
D	8250-FIN-Y06-1300-1411-	Aportaciones de seguridad social G. Corriente	\$0.00	\$0.00	\$19,717.13	\$19,717.13	\$0.00	\$0.00
D	8250-FIN-Y06-1300-1421-	Aportaciones a fondos de vivienda G. Corriente	\$0.00	\$0.00	\$14,870.74	\$14,870.74	\$0.00	\$0.00



INSTITUTO ELECTORAL DE COAHUILA COAHUILA DE ZARAGOZA

Balanza de Comprobación del 01/jul./2016 al 30/sep./2016

Cuentas de Mayor con saldo y/o movimientos. (De la cuenta: 1000 a la 9000)

Usr: lupita
Rep: rptBalanzaComprobacion

Fecha y hora de Impresión: 26/oct./2016
11:23 a. m.

Nat.	Cuenta	Nombre de la cuenta	SALDO ANTERIOR		MOVIMIENTOS		SALDO ACTUAL	
			DEUDOR	ACREEDOR	DEUDOR	ACREEDOR	DEUDOR	ACREEDOR
D	8250-FIN-Y06-1300-1431-	Aportaciones al sistema para el retiro G. Corriente	\$0.00	\$0.00	\$15,316.89	\$15,316.89	\$0.00	\$0.00
D	8250-FIN-Y06-1300-2111-	Materiales, útiles y equipos menores de oficina G. Corriente	\$0.00	\$0.00	\$0.00	\$0.00	\$0.00	\$0.00
D	8250-FIN-Y06-1300-2121-	Materiales y útiles de impresión y reproducción G. Corriente	\$0.00	\$0.00	\$0.00	\$0.00	\$0.00	\$0.00
D	8250-FIN-Y06-1300-3181-	Servicios postales y telegráficos G. Corriente	\$0.00	\$0.00	\$3,463.71	\$3,463.71	\$0.00	\$0.00
D	8250-FIN-Y06-1300-3341-	Servicios de capacitación G. Corriente	\$0.00	\$0.00	\$7,000.00	\$7,000.00	\$0.00	\$0.00
D	8250-FIN-Y06-1300-3361-	Servicios de apoyo administrativo, fotocopiado e impresión G. Corriente	\$0.00	\$0.00	\$4,176.00	\$4,176.00	\$0.00	\$0.00
D	8250-FIN-Y06-1300-3711-	Pasajes aéreos G. Corriente	\$0.00	\$0.00	\$37,639.00	\$37,639.00	\$0.00	\$0.00
D	8250-FIN-Y06-1300-3751-	Viáticos en el país G. Corriente	\$0.00	\$0.00	\$21,032.94	\$21,032.94	\$0.00	\$0.00
D	8260	PRESUPUESTO DE EGRESOS EJERCIDO	\$1,845,178.56	\$0.00	\$42,217,506.65	\$41,172,169.52	\$2,890,515.69	\$0.00
D	8260-FIN-Y02-6000-1131-	Sueldos base al personal permanente G. Corriente	\$0.00	\$0.00	\$318,082.24	\$318,082.24	\$0.00	\$0.00
D	8260-FIN-Y02-6000-1321-	Primas de vacaciones, dominical y gratificación de fin de año G. Corriente	\$89,172.81	\$0.00	\$37,060.41	\$8,858.88	\$117,374.34	\$0.00
D	8260-FIN-Y02-6000-1411-	Aportaciones de seguridad social G. Corriente	\$0.00	\$0.00	\$15,201.49	\$15,201.49	\$0.00	\$0.00
D	8260-FIN-Y02-6000-1421-	Aportaciones a fondos de vivienda G. Corriente	\$0.00	\$0.00	\$12,303.24	\$12,303.24	\$0.00	\$0.00
D	8260-FIN-Y02-6000-1431-	Aportaciones al sistema para el retiro G. Corriente	\$0.00	\$0.00	\$12,672.34	\$12,672.34	\$0.00	\$0.00
D	8260-FIN-Y02-6000-2111-	Materiales, útiles y equipos menores de oficina G. Corriente	\$0.00	\$0.00	\$0.00	\$0.00	\$0.00	\$0.00
D	8260-FIN-Y02-6000-2121-	Materiales y útiles de impresión y reproducción G. Corriente	\$0.00	\$0.00	\$6,749.76	\$6,749.76	\$0.00	\$0.00
D	8260-FIN-Y02-6000-3751-	Viáticos en el país G. Corriente	\$0.00	\$0.00	\$4,437.44	\$4,437.44	\$0.00	\$0.00
D	8260-FIN-Y02-9010-4471-	Ayudas sociales a entidades de interés público G. Corriente	\$0.00	\$0.00	\$4,212,550.80	\$4,212,550.80	\$0.00	\$0.00
D	8260-FIN-Y02-9020-4471-	Ayudas sociales a entidades de vivienda G. Corriente	\$0.00	\$0.00	\$5,842,821.98	\$5,842,821.98	\$0.00	\$0.00
D	8260-FIN-Y02-9030-4471-	Ayudas sociales a entidades de interés público G. Corriente	\$0.00	\$0.00	\$1,418,421.57	\$1,418,421.57	\$0.00	\$0.00
D	8260-FIN-Y02-9050-4471-	Ayudas sociales a entidades de interés público G. Corriente	\$0.00	\$0.00	\$1,345,362.81	\$1,345,362.81	\$0.00	\$0.00
D	8260-FIN-Y02-9060-4471-	Ayudas sociales a entidades de interés público G. Corriente	\$0.00	\$0.00	\$1,519,459.80	\$1,519,459.80	\$0.00	\$0.00
D	8260-FIN-Y02-9080-4471-	Ayudas sociales a entidades de interés público G. Corriente	\$0.00	\$0.00	\$1,234,598.55	\$1,234,598.55	\$0.00	\$0.00
D	8260-FIN-Y02-9090-4471-	Ayudas sociales a entidades de interés público G. Corriente	\$0.00	\$0.00	\$1,200,957.63	\$1,200,957.63	\$0.00	\$0.00
D	8260-FIN-Y02-9100-4471-	Ayudas sociales a entidades de interés público G. Corriente	\$0.00	\$0.00	\$1,415,549.04	\$1,415,549.04	\$0.00	\$0.00
D	8260-FIN-Y02-9110-4471-	Ayudas sociales a entidades de interés público G. Corriente	\$0.00	\$0.00	\$1,233,957.24	\$1,233,957.24	\$0.00	\$0.00
D	8260-FIN-Y02-9120-4471-	Ayudas sociales a entidades de interés público G. Corriente	\$0.00	\$0.00	\$1,422,681.30	\$1,422,681.30	\$0.00	\$0.00
D	8260-FIN-Y02-9130-4471-	Ayudas sociales a entidades de interés público G. Corriente	\$0.00	\$0.00	\$1,293,367.17	\$1,293,367.17	\$0.00	\$0.00
D	8260-FIN-Y02-9140-4471-	Ayudas sociales a entidades de interés público G. Corriente	\$0.00	\$0.00	\$473,965.83	\$473,965.83	\$0.00	\$0.00
D	8260-FIN-Y02-9150-4471-	Ayudas sociales a entidades de interés público G. Corriente	\$0.00	\$0.00	\$473,965.63	\$473,965.63	\$0.00	\$0.00
D	8260-FIN-Y04-1000-1131-	Sueldos base al personal permanente G. Corriente	\$0.00	\$0.00	\$2,875,265.69	\$2,875,265.69	\$0.00	\$0.00
D	8260-FIN-Y04-1000-1321-	Primas de vacaciones, dominical y gratificación de fin de año G. Corriente	\$657,393.38	\$0.00	\$419,214.14	\$114,529.60	\$962,077.92	\$0.00
D	8260-FIN-Y04-1000-1411-	Aportaciones de seguridad social G. Corriente	\$0.00	\$0.00	\$71,247.79	\$71,247.79	\$0.00	\$0.00
D	8260-FIN-Y04-1000-1421-	Aportaciones a fondos de vivienda G. Corriente	\$0.00	\$0.00	\$57,310.69	\$57,310.69	\$0.00	\$0.00
D	8260-FIN-Y04-1000-1431-	Aportaciones al sistema para el retiro G. Corriente	\$0.00	\$0.00	\$59,030.02	\$59,030.02	\$0.00	\$0.00
D	8260-FIN-Y04-1000-1441-	Aportaciones para seguros G. Corriente	\$0.00	\$0.00	\$501,035.15	\$501,035.15	\$0.00	\$0.00
D	8260-FIN-Y04-1000-2111-	Materiales, útiles y equipos menores de oficina G. Corriente	\$0.00	\$0.00	\$31,345.52	\$31,345.52	\$0.00	\$0.00
D	8260-FIN-Y04-1000-2121-	Materiales y útiles de impresión y reproducción G. Corriente	\$0.00	\$0.00	\$0.00	\$0.00	\$0.00	\$0.00
D	8260-FIN-Y04-1000-2151-	Material impreso e información digital G. Corriente	\$0.00	\$0.00	\$0.00	\$0.00	\$0.00	\$0.00
D	8260-FIN-Y04-1000-2211-	Productos alimenticios para personas G. Corriente	\$0.00	\$0.00	\$38,799.20	\$38,799.20	\$0.00	\$0.00
D	8260-FIN-Y04-1000-2941-	Refacciones y accesorios menores de equipo de cómputo y tecnologías de la información G. Corriente	\$0.00	\$0.00	\$2,412.80	\$2,412.80	\$0.00	\$0.00
D	8260-FIN-Y04-1000-3151-	Telefonía celular G. Corriente	\$0.00	\$0.00	\$0.00	\$0.00	\$0.00	\$0.00
D	8260-FIN-Y04-1000-3711-	Pasajes aéreos G. Corriente	\$0.00	\$0.00	\$77,834.99	\$77,834.99	\$0.00	\$0.00
D	8260-FIN-Y04-1000-3751-	Viáticos en el país G. Corriente	\$0.00	\$0.00	\$193,806.26	\$193,806.26	\$0.00	\$0.00



INSTITUTO ELECTORAL DE COAHUILA COAHUILA DE ZARAGOZA

Balanza de Comprobación del 01/jul./2016 al 30/sep./2016

Cuentas de Mayor con saldo y/o movimientos. (De la cuenta: 1000 a la 9000)

Fecha y hora de Impresión 26/oct./2016 11:23 a. m.

Usr: lupita
Rep: rptBalanzaComprobacion

Nat.	Cuenta	Nombre de la cuenta	SALDO ANTERIOR		MOVIMIENTOS		SALDO ACTUAL	
			DEUDOR	ACREEDOR	DEUDOR	ACREEDOR	DEUDOR	ACREEDOR
D	8260-FIN-Y04-1000-3831-	Congresos y convenciones G. Corriente	\$0.00	\$0.00	\$0.00	\$0.00	\$0.00	\$0.00
D	8260-FIN-Y04-1100-1131-	Sueldos base al personal permanente G. Corriente	\$0.00	\$0.00	\$874,657.92	\$874,657.92	\$0.00	\$0.00
D	8260-FIN-Y04-1100-1321-	Primas de vacaciones, dominical y gratificación de fin de año G. Corriente	\$246,610.17	\$0.00	\$112,637.72	\$46,978.13	\$312,269.76	\$0.00
D	8260-FIN-Y04-1100-1411-	Aportaciones de seguridad social G. Corriente	\$0.00	\$0.00	\$30,759.04	\$30,759.04	\$0.00	\$0.00
D	8260-FIN-Y04-1100-1421-	Aportaciones a fondos de vivienda G. Corriente	\$0.00	\$0.00	\$25,342.13	\$25,342.13	\$0.00	\$0.00
D	8260-FIN-Y04-1100-1431-	Aportaciones al sistema para el retiro G. Corriente	\$0.00	\$0.00	\$26,102.41	\$26,102.41	\$0.00	\$0.00
D	8260-FIN-Y04-1100-2111-	Materiales, útiles y equipos menores de oficina G. Corriente	\$0.00	\$0.00	\$5,802.80	\$5,802.80	\$0.00	\$0.00
D	8260-FIN-Y04-1100-2121-	Materiales y útiles de impresión y reproducción G. Corriente	\$0.00	\$0.00	\$3,542.64	\$3,542.64	\$0.00	\$0.00
D	8260-FIN-Y04-1100-2211-	Productos alimenticios para personas G. Corriente	\$0.00	\$0.00	\$14,560.75	\$14,560.75	\$0.00	\$0.00
D	8260-FIN-Y04-1100-2711-	Vestuario y uniformes G. Corriente	\$0.00	\$0.00	\$0.00	\$0.00	\$0.00	\$0.00
D	8260-FIN-Y04-1100-3151-	Telefonía celular G. Corriente	\$0.00	\$0.00	\$0.00	\$0.00	\$0.00	\$0.00
D	8260-FIN-Y04-1100-3331-	Servicios de consultoría administrativa, procesos, técnica y en tecnologías de la información G. Corriente	\$0.00	\$0.00	\$14,500.00	\$14,500.00	\$0.00	\$0.00
D	8260-FIN-Y04-1100-3361-	Servicios de apoyo administrativo, fotocopiado e impresión G. Corriente	\$0.00	\$0.00	\$5,104.00	\$5,104.00	\$0.00	\$0.00
D	8260-FIN-Y04-1100-3611-	Difusión por radio, televisión y otros medios de mensajes sobre programas y actividades gubernamentales G. Corriente	\$0.00	\$0.00	\$874,637.61	\$874,637.61	\$0.00	\$0.00
D	8260-FIN-Y04-1100-3621-	Difusión por radio, televisión y otros medios de mensajes comerciales para promover la venta de bienes o servicios G. Corriente	\$0.00	\$0.00	\$0.00	\$0.00	\$0.00	\$0.00
D	8260-FIN-Y04-1100-3711-	Pasajes aéreos G. Corriente	\$0.00	\$0.00	\$88,449.12	\$88,449.12	\$0.00	\$0.00
D	8260-FIN-Y04-1100-3721-	Pasajes terrestres G. Corriente	\$0.00	\$0.00	\$0.00	\$0.00	\$0.00	\$0.00
D	8260-FIN-Y04-1100-3751-	Viáticos en el país G. Corriente	\$0.00	\$0.00	\$95,431.00	\$95,431.00	\$0.00	\$0.00
D	8260-FIN-Y04-1100-3831-	Congresos y convenciones G. Corriente	\$0.00	\$0.00	\$26,296.50	\$26,296.50	\$0.00	\$0.00
D	8260-FIN-Y04-1200-1131-	Sueldos base al personal permanente G. Corriente	\$0.00	\$0.00	\$635,830.56	\$635,830.56	\$0.00	\$0.00
D	8260-FIN-Y04-1200-1321-	Primas de vacaciones, dominical y gratificación de fin de año G. Corriente	\$85,387.32	\$0.00	\$97,530.24	\$17,582.87	\$165,334.69	\$0.00
D	8260-FIN-Y04-1200-1411-	Aportaciones de seguridad social G. Corriente	\$0.00	\$0.00	\$23,596.71	\$23,596.71	\$0.00	\$0.00
D	8260-FIN-Y04-1200-1421-	Aportaciones a fondos de vivienda G. Corriente	\$0.00	\$0.00	\$19,436.47	\$19,436.47	\$0.00	\$0.00
D	8260-FIN-Y04-1200-1431-	Aportaciones al sistema para el retiro G. Corriente	\$0.00	\$0.00	\$20,019.56	\$20,019.56	\$0.00	\$0.00
D	8260-FIN-Y04-1200-2111-	Materiales, útiles y equipos menores de oficina G. Corriente	\$0.00	\$0.00	\$0.00	\$0.00	\$0.00	\$0.00
D	8260-FIN-Y04-1200-3151-	Telefonía celular G. Corriente	\$0.00	\$0.00	\$0.00	\$0.00	\$0.00	\$0.00
D	8260-FIN-Y04-1200-3711-	Pasajes aéreos G. Corriente	\$0.00	\$0.00	\$4,113.00	\$4,113.00	\$0.00	\$0.00
D	8260-FIN-Y04-1200-3751-	Viáticos en el país G. Corriente	\$0.00	\$0.00	\$19,191.58	\$19,191.58	\$0.00	\$0.00
D	8260-FIN-Y04-1200-3831-	Congresos y convenciones G. Corriente	\$0.00	\$0.00	\$188,380.28	\$188,380.28	\$0.00	\$0.00
D	8260-FIN-Y04-1300-3151-	Telefonía celular G. Corriente	\$0.00	\$0.00	\$0.00	\$0.00	\$0.00	\$0.00
D	8260-FIN-Y04-1500-1131-	Sueldos base al personal permanente G. Corriente	\$0.00	\$0.00	\$317,519.90	\$317,519.90	\$0.00	\$0.00
D	8260-FIN-Y04-1500-1321-	Primas de vacaciones, dominical y gratificación de fin de año G. Corriente	\$74,809.85	\$0.00	\$46,451.91	\$12,899.32	\$108,362.44	\$0.00
D	8260-FIN-Y04-1500-1411-	Aportaciones de seguridad social G. Corriente	\$0.00	\$0.00	\$13,857.74	\$13,857.74	\$0.00	\$0.00
D	8260-FIN-Y04-1500-1421-	Aportaciones a fondos de vivienda G. Corriente	\$0.00	\$0.00	\$10,333.13	\$10,333.13	\$0.00	\$0.00
D	8260-FIN-Y04-1500-1431-	Aportaciones al sistema para el retiro G. Corriente	\$0.00	\$0.00	\$10,643.12	\$10,643.12	\$0.00	\$0.00
D	8260-FIN-Y04-1500-2111-	Materiales, útiles y equipos menores de oficina G. Corriente	\$0.00	\$0.00	\$0.00	\$0.00	\$0.00	\$0.00
D	8260-FIN-Y04-1500-2121-	Materiales y útiles de impresión y reproducción G. Corriente	\$0.00	\$0.00	\$16,459.24	\$16,459.24	\$0.00	\$0.00
D	8260-FIN-Y04-1500-2941-	Refacciones y accesorios menores de equipo de cómputo y tecnologías de la información G. Corriente	\$0.00	\$0.00	\$9,928.44	\$9,928.44	\$0.00	\$0.00
D	8260-FIN-Y04-1500-3751-	Viáticos en el país G. Corriente	\$0.00	\$0.00	\$20,465.77	\$20,465.77	\$0.00	\$0.00
D	8260-FIN-Y04-1600-1131-	Sueldos base al personal permanente G. Corriente	\$0.00	\$0.00	\$115,838.82	\$115,838.82	\$0.00	\$0.00



INSTITUTO ELECTORAL DE COAHUILA COAHUILA DE ZARAGOZA

Balanza de Comprobación del 01/jul./2016 al 30/sep./2016

Cuentas de Mayor con saldo y/o movimientos. (De la cuenta: 1000 a la 9000)

Fecha y 26/oct./2016
hora de Impresión 11:23 a. m.

Usr: lupita
Rep: rptBalanzaComprobacion

Nat.	Cuenta	Nombre de la cuenta	SALDO ANTERIOR		MOVIMIENTOS		SALDO ACTUAL	
			DEUDOR	ACREEDOR	DEUDOR	ACREEDOR	DEUDOR	ACREEDOR
D	8260-FIN-Y04-1600-1321-	Primas de vacaciones, dominical y gratificación de fin de año G. Corriente	\$17,644.21	\$0.00	\$18,154.39	\$3,267.63	\$32,530.97	\$0.00
D	8260-FIN-Y04-1600-1411-	Aportaciones de seguridad social G. Corriente	\$0.00	\$0.00	\$5,822.01	\$5,822.01	\$0.00	\$0.00
D	8260-FIN-Y04-1600-1421-	Aportaciones a fondos de vivienda G. Corriente	\$0.00	\$0.00	\$4,641.10	\$4,641.10	\$0.00	\$0.00
D	8260-FIN-Y04-1600-1431-	Aportaciones al sistema para el retiro G. Corriente	\$0.00	\$0.00	\$4,780.33	\$4,780.33	\$0.00	\$0.00
D	8260-FIN-Y04-1600-2111-	Materiales, útiles y equipos menores de oficina G. Corriente	\$0.00	\$0.00	\$0.00	\$0.00	\$0.00	\$0.00
D	8260-FIN-Y04-1600-2121-	Materiales y útiles de impresión y reproducción G. Corriente	\$0.00	\$0.00	\$0.00	\$0.00	\$0.00	\$0.00
D	8260-FIN-Y04-1600-2141-	Materiales, útiles y equipos menores de tecnologías de la información y comunicaciones G. Corriente	\$0.00	\$0.00	\$998.01	\$998.01	\$0.00	\$0.00
D	8260-FIN-Y04-1600-2941-	Refacciones y accesorios menores de equipo de cómputo y tecnologías de la información G. Corriente	\$0.00	\$0.00	\$1,115.92	\$1,115.92	\$0.00	\$0.00
D	8260-FIN-Y04-1600-3531-	Instalación, reparación y mantenimiento de equipo de cómputo y tecnologías de la información G. Corriente	\$0.00	\$0.00	\$986.00	\$986.00	\$0.00	\$0.00
D	8260-FIN-Y04-1700-1131-	Sueldos base al personal permanente G. Corriente	\$0.00	\$0.00	\$178,552.74	\$178,552.74	\$0.00	\$0.00
D	8260-FIN-Y04-1700-1321-	Primas de vacaciones, dominical y gratificación de fin de año G. Corriente	\$33,189.89	\$0.00	\$27,221.20	\$5,879.53	\$54,531.56	\$0.00
D	8260-FIN-Y04-1700-1411-	Aportaciones de seguridad social G. Corriente	\$0.00	\$0.00	\$9,252.68	\$9,252.68	\$0.00	\$0.00
D	8260-FIN-Y04-1700-1421-	Aportaciones a fondos de vivienda G. Corriente	\$0.00	\$0.00	\$6,902.66	\$6,902.66	\$0.00	\$0.00
D	8260-FIN-Y04-1700-1431-	Aportaciones al sistema para el retiro G. Corriente	\$0.00	\$0.00	\$7,109.73	\$7,109.73	\$0.00	\$0.00
D	8260-FIN-Y04-1700-2121-	Materiales y útiles de impresión y reproducción G. Corriente	\$0.00	\$0.00	\$0.00	\$0.00	\$0.00	\$0.00
D	8260-FIN-Y04-1800-1131-	Sueldos base al personal permanente G. Corriente	\$0.00	\$0.00	\$254,526.36	\$254,526.36	\$0.00	\$0.00
D	8260-FIN-Y04-1800-1321-	Primas de vacaciones, dominical y gratificación de fin de año G. Corriente	\$50,436.29	\$0.00	\$35,674.05	\$8,820.56	\$77,289.78	\$0.00
D	8260-FIN-Y04-1800-1411-	Aportaciones de seguridad social G. Corriente	\$0.00	\$0.00	\$13,826.80	\$13,826.80	\$0.00	\$0.00
D	8260-FIN-Y04-1800-1421-	Aportaciones a fondos de vivienda G. Corriente	\$0.00	\$0.00	\$10,081.28	\$10,081.28	\$0.00	\$0.00
D	8260-FIN-Y04-1800-1431-	Aportaciones al sistema para el retiro G. Corriente	\$0.00	\$0.00	\$10,372.19	\$10,372.19	\$0.00	\$0.00
D	8260-FIN-Y04-1800-2111-	Materiales, útiles y equipos menores de oficina G. Corriente	\$0.00	\$0.00	\$0.00	\$0.00	\$0.00	\$0.00
D	8260-FIN-Y04-1800-2121-	Materiales y útiles de impresión y reproducción G. Corriente	\$0.00	\$0.00	\$0.00	\$0.00	\$0.00	\$0.00
D	8260-FIN-Y04-1800-3611-	Difusión por radio, televisión y otros medios de mensajes sobre programas y actividades gubernamentales G. Corriente	\$0.00	\$0.00	\$0.00	\$0.00	\$0.00	\$0.00
D	8260-FIN-Y04-1800-3751-	Viáticos en el país G. Corriente	\$0.00	\$0.00	\$8,924.95	\$8,924.95	\$0.00	\$0.00
D	8260-FIN-Y04-2000-1131-	Sueldos base al personal permanente G. Corriente	\$0.00	\$0.00	\$221,157.48	\$221,157.48	\$0.00	\$0.00
D	8260-FIN-Y04-2000-1321-	Primas de vacaciones, dominical y gratificación de fin de año G. Corriente	\$35,927.34	\$0.00	\$33,634.08	\$6,664.33	\$62,897.09	\$0.00
D	8260-FIN-Y04-2000-1411-	Aportaciones de seguridad social G. Corriente	\$0.00	\$0.00	\$10,508.45	\$10,508.45	\$0.00	\$0.00
D	8260-FIN-Y04-2000-1421-	Aportaciones a fondos de vivienda G. Corriente	\$0.00	\$0.00	\$6,978.73	\$6,978.73	\$0.00	\$0.00
D	8260-FIN-Y04-2000-1431-	Aportaciones al sistema para el retiro G. Corriente	\$0.00	\$0.00	\$7,188.08	\$7,188.08	\$0.00	\$0.00
D	8260-FIN-Y04-2000-2111-	Materiales, útiles y equipos menores de oficina G. Corriente	\$0.00	\$0.00	\$0.00	\$0.00	\$0.00	\$0.00
D	8260-FIN-Y04-2000-3711-	Pasajes aéreos G. Corriente	\$0.00	\$0.00	\$10,796.93	\$10,796.93	\$0.00	\$0.00
D	8260-FIN-Y04-2000-3751-	Viáticos en el país G. Corriente	\$0.00	\$0.00	\$10,012.70	\$10,012.70	\$0.00	\$0.00
D	8260-FIN-Y04-3000-1131-	Sueldos base al personal permanente G. Corriente	\$0.00	\$0.00	\$178,579.71	\$178,579.71	\$0.00	\$0.00
D	8260-FIN-Y04-3000-1321-	Primas de vacaciones, dominical y gratificación de fin de año G. Corriente	\$33,198.78	\$0.00	\$27,218.04	\$5,881.32	\$54,535.50	\$0.00
D	8260-FIN-Y04-3000-1411-	Aportaciones de seguridad social G. Corriente	\$0.00	\$0.00	\$9,338.93	\$9,338.93	\$0.00	\$0.00
D	8260-FIN-Y04-3000-1421-	Aportaciones a fondos de vivienda G. Corriente	\$0.00	\$0.00	\$6,992.71	\$6,992.71	\$0.00	\$0.00
D	8260-FIN-Y04-3000-1431-	Aportaciones al sistema para el retiro G. Corriente	\$0.00	\$0.00	\$7,202.49	\$7,202.49	\$0.00	\$0.00
D	8260-FIN-Y04-3000-2121-	Materiales y útiles de impresión y reproducción G. Corriente	\$0.00	\$0.00	\$6,749.76	\$6,749.76	\$0.00	\$0.00
D	8260-FIN-Y04-4000-1131-	Sueldos base al personal permanente G. Corriente	\$0.00	\$0.00	\$414,246.05	\$414,246.05	\$0.00	\$0.00



INSTITUTO ELECTORAL DE COAHUILA COAHUILA DE ZARAGOZA

Balanza de Comprobación del 01/jul./2016 al 30/sep./2016

Cuentas de Mayor con saldo y/o movimientos. (De la cuenta: 1000 a la 9000)

Fecha y 26/oct./2016
hora de Impresión 11:23 a. m.

Usu: lupita
Rep: rptBalanzaComprobacion

Nat.	Cuenta	Nombre de la cuenta	SALDO ANTERIOR		MOVIMIENTOS		SALDO ACTUAL	
			DEUDOR	ACREEDOR	DEUDOR	ACREEDOR	DEUDOR	ACREEDOR
D	8260-FIN-Y04-4000-1321-	Primas de vacaciones, dominical y gratificación de fin de año G. Corriente	\$54,262.52	\$0.00	\$71,154.14	\$20,124.73	\$105,291.93	\$0.00
D	8260-FIN-Y04-4000-1411-	Aportaciones de seguridad social G. Corriente	\$0.00	\$0.00	\$18,645.55	\$0.00	\$0.00	\$0.00
D	8260-FIN-Y04-4000-1421-	Aportaciones a fondos de vivienda G. Corriente	\$0.00	\$0.00	\$13,354.59	\$0.00	\$0.00	\$0.00
D	8260-FIN-Y04-4000-1431-	Aportaciones al sistema para el retiro G. Corriente	\$0.00	\$0.00	\$13,755.21	\$0.00	\$0.00	\$0.00
D	8260-FIN-Y04-4000-2111-	Materiales, útiles y equipos menores de oficina G. Corriente	\$0.00	\$0.00	\$0.00	\$0.00	\$0.00	\$0.00
D	8260-FIN-Y04-4000-2121-	Materiales y útiles de impresión y reproducción G. Corriente	\$0.00	\$0.00	\$4,256.04	\$0.00	\$0.00	\$0.00
D	8260-FIN-Y04-4000-3711-	Pasajes aéreos G. Corriente	\$0.00	\$0.00	\$8,226.00	\$0.00	\$0.00	\$0.00
D	8260-FIN-Y04-4000-3751-	Viáticos en el país G. Corriente	\$0.00	\$0.00	\$6,733.86	\$0.00	\$0.00	\$0.00
D	8260-FIN-Y04-5000-1131-	Sueldos base al personal permanente G. Corriente	\$0.00	\$0.00	\$483,682.46	\$0.00	\$0.00	\$0.00
D	8260-FIN-Y04-5000-1321-	Primas de vacaciones, dominical y gratificación de fin de año G. Corriente	\$65,197.92	\$0.00	\$71,453.59	\$10,062.32	\$126,589.19	\$0.00
D	8260-FIN-Y04-5000-1411-	Aportaciones de seguridad social G. Corriente	\$0.00	\$0.00	\$21,176.74	\$0.00	\$0.00	\$0.00
D	8260-FIN-Y04-5000-1421-	Aportaciones a fondos de vivienda G. Corriente	\$0.00	\$0.00	\$15,326.30	\$0.00	\$0.00	\$0.00
D	8260-FIN-Y04-5000-1431-	Aportaciones al sistema para el retiro G. Corriente	\$0.00	\$0.00	\$15,786.05	\$0.00	\$0.00	\$0.00
D	8260-FIN-Y04-5000-2111-	Materiales, útiles y equipos menores de oficina G. Corriente	\$0.00	\$0.00	\$0.00	\$0.00	\$0.00	\$0.00
D	8260-FIN-Y04-5000-2121-	Materiales y útiles de impresión y reproducción G. Corriente	\$0.00	\$0.00	\$15,051.00	\$0.00	\$0.00	\$0.00
D	8260-FIN-Y04-5000-3361-	Servicios de apoyo administrativo, fotocopiado e impresión G. Corriente	\$0.00	\$0.00	\$19,604.00	\$0.00	\$0.00	\$0.00
D	8260-FIN-Y04-5000-3611-	Difusión por radio, televisión y otros medios de mensajes sobre programas y actividades gubernamentales G. Corriente	\$0.00	\$0.00	\$71,594.46	\$0.00	\$0.00	\$0.00
D	8260-FIN-Y04-5000-3711-	Pasajes aéreos G. Corriente	\$0.00	\$0.00	\$0.00	\$0.00	\$0.00	\$0.00
D	8260-FIN-Y04-5000-3721-	Pasajes terrestres G. Corriente	\$0.00	\$0.00	\$0.00	\$0.00	\$0.00	\$0.00
D	8260-FIN-Y04-5000-3751-	Viáticos en el país G. Corriente	\$0.00	\$0.00	\$33,133.55	\$0.00	\$0.00	\$0.00
D	8260-FIN-Y04-5000-5911-	Software G. Capital	\$0.00	\$0.00	\$45,864.08	\$0.00	\$0.00	\$0.00
D	8260-FIN-Y04-5100-1131-	Sueldos base al personal permanente G. Corriente	\$0.00	\$0.00	\$382,267.95	\$0.00	\$0.00	\$0.00
D	8260-FIN-Y04-5100-1321-	Primas de vacaciones, dominical y gratificación de fin de año G. Corriente	\$60,679.79	\$0.00	\$58,949.60	\$12,212.29	\$107,417.10	\$0.00
D	8260-FIN-Y04-5100-1411-	Aportaciones de seguridad social G. Corriente	\$0.00	\$0.00	\$17,207.22	\$0.00	\$0.00	\$0.00
D	8260-FIN-Y04-5100-1421-	Aportaciones a fondos de vivienda G. Corriente	\$0.00	\$0.00	\$12,939.03	\$0.00	\$0.00	\$0.00
D	8260-FIN-Y04-5100-1431-	Aportaciones al sistema para el retiro G. Corriente	\$0.00	\$0.00	\$13,327.20	\$0.00	\$0.00	\$0.00
D	8260-FIN-Y04-5100-3361-	Servicios de apoyo administrativo, fotocopiado e impresión G. Corriente	\$0.00	\$0.00	\$5,162.00	\$5,162.00	\$0.00	\$0.00
D	8260-FIN-Y04-5100-3721-	Pasajes terrestres G. Corriente	\$0.00	\$0.00	\$21,170.00	\$0.00	\$0.00	\$0.00
D	8260-FIN-Y04-5100-3831-	Congresos y convenciones G. Corriente	\$0.00	\$0.00	\$447,742.14	\$0.00	\$0.00	\$0.00
D	8260-FIN-Y04-7000-1131-	Sueldos base al personal permanente G. Corriente	\$0.00	\$0.00	\$1,356,703.91	\$1,356,703.91	\$0.00	\$0.00
D	8260-FIN-Y04-7000-1321-	Primas de vacaciones, dominical y gratificación de fin de año G. Corriente	\$291,834.49	\$0.00	\$194,067.76	\$49,326.85	\$436,575.40	\$0.00
D	8260-FIN-Y04-7000-1411-	Aportaciones de seguridad social G. Corriente	\$0.00	\$0.00	\$67,690.36	\$0.00	\$0.00	\$0.00
D	8260-FIN-Y04-7000-1421-	Aportaciones a fondos de vivienda G. Corriente	\$0.00	\$0.00	\$53,771.99	\$0.00	\$0.00	\$0.00
D	8260-FIN-Y04-7000-1431-	Aportaciones al sistema para el retiro G. Corriente	\$0.00	\$0.00	\$49,425.83	\$0.00	\$0.00	\$0.00
D	8260-FIN-Y04-7000-1521-	Indemnizaciones G. Corriente	\$0.00	\$0.00	\$0.00	\$0.00	\$0.00	\$0.00
D	8260-FIN-Y04-7000-2111-	Materiales, útiles y equipos menores de oficina G. Corriente	\$0.00	\$0.00	\$153,779.98	\$0.00	\$0.00	\$0.00
D	8260-FIN-Y04-7000-2121-	Materiales y útiles de impresión y reproducción G. Corriente	\$0.00	\$0.00	\$254,118.32	\$254,118.32	\$0.00	\$0.00
D	8260-FIN-Y04-7000-2151-	Material impreso e información digital G. Corriente	\$0.00	\$0.00	\$0.00	\$0.00	\$0.00	\$0.00
D	8260-FIN-Y04-7000-2161-	Material de limpieza G. Corriente	-\$28,506.88	\$0.00	\$13,261.70	-\$15,245.18	\$0.00	\$0.00
D	8260-FIN-Y04-7000-2211-	Productos alimenticios para personas G. Corriente	\$0.00	\$0.00	\$258,378.38	\$0.00	\$0.00	\$0.00
D	8260-FIN-Y04-7000-2231-	Utensilios para el servicio de alimentación G. Corriente	\$0.00	\$0.00	\$6,246.18	\$0.00	\$0.00	\$0.00
D	8260-FIN-Y04-7000-2461-	Material eléctrico y electrónico G. Corriente	\$0.00	\$0.00	\$22,865.18	\$0.00	\$0.00	\$0.00



INSTITUTO ELECTORAL DE COAHUILA COAHUILA DE ZARAGOZA

Balanza de Comprobación del 01/jul./2016 al 30/sep./2016

Cuentas de Mayor con saldo y/o movimientos. (De la cuenta: 1000 a la 9000)

Fecha y hora de Impresión | 26/oct./2016
11:23 a. m.

Usu: lupita
Rep: rptBalanzaComprobacion

Nat.	Cuenta	Nombre de la cuenta	SALDO ANTERIOR		MOVIMIENTOS		SALDO ACTUAL	
			DEUDOR	ACREEDOR	DEUDOR	ACREEDOR	DEUDOR	ACREEDOR
D	8260-FIN-Y04-7000-2481-	Material complementarios G. Corriente	\$0.00	\$0.00	\$7,653.00	\$0.00	\$0.00	\$0.00
D	8260-FIN-Y04-7000-2531-	Medicinas y productos farmacéuticos G. Corriente	\$0.00	\$0.00	\$0.00	\$0.00	\$0.00	\$0.00
D	8260-FIN-Y04-7000-2611-	Combustibles, lubricantes y aditivos G. Corriente	\$0.00	\$0.00	\$126,151.34	\$0.00	\$0.00	\$0.00
D	8260-FIN-Y04-7000-2711-	Vestuario y uniformes G. Corriente	\$0.00	\$0.00	\$0.00	\$0.00	\$0.00	\$0.00
D	8260-FIN-Y04-7000-2911-	Herramientas menores G. Corriente	\$0.00	\$0.00	\$9,879.03	\$0.00	\$0.00	\$0.00
D	8260-FIN-Y04-7000-2921-	Refacciones y accesorios menores de edificios G. Corriente	\$0.00	\$0.00	\$6,936.10	\$0.00	\$0.00	\$0.00
D	8260-FIN-Y04-7000-2941-	Refacciones y accesorios menores de equipo de cómputo y tecnologías de la información G. Corriente	\$0.00	\$0.00	\$0.00	\$0.00	\$0.00	\$0.00
D	8260-FIN-Y04-7000-3111-	Energía eléctrica G. Corriente	\$0.00	\$0.00	\$70,233.00	\$0.00	\$0.00	\$0.00
D	8260-FIN-Y04-7000-3121-	Gas G. Corriente	\$0.00	\$0.00	\$0.00	\$0.00	\$0.00	\$0.00
D	8260-FIN-Y04-7000-3131-	Agua G. Corriente	\$0.00	\$0.00	\$10,815.79	\$0.00	\$0.00	\$0.00
D	8260-FIN-Y04-7000-3141-	Telefonía tradicional G. Corriente	\$0.00	\$0.00	\$59,379.89	\$0.00	\$0.00	\$0.00
D	8260-FIN-Y04-7000-3151-	Telefonía celular G. Corriente	\$0.00	\$0.00	\$30,757.01	\$0.00	\$0.00	\$0.00
D	8260-FIN-Y04-7000-3171-	Servicios de acceso de Internet, redes y procesamiento de información G. Corriente	\$0.00	\$0.00	\$37,799.52	\$0.00	\$0.00	\$0.00
D	8260-FIN-Y04-7000-3181-	Servicios postales y telegráficos G. Corriente	\$0.00	\$0.00	\$29,923.82	\$0.00	\$0.00	\$0.00
D	8260-FIN-Y04-7000-3221-	Arrendamiento de edificios G. Corriente	\$0.00	\$0.00	\$438,041.92	\$0.00	\$0.00	\$0.00
D	8260-FIN-Y04-7000-3261-	Arrendamiento de maquinaria, otros equipos y herramientas G. Corriente	\$0.00	\$0.00	\$14,057.43	\$0.00	\$0.00	\$0.00
D	8260-FIN-Y04-7000-3271-	Arrendamiento de activos intangibles G. Corriente	\$0.00	\$0.00	\$9,977.99	\$0.00	\$0.00	\$0.00
D	8260-FIN-Y04-7000-3311-	Servicios legales, de contabilidad, auditoría y relacionados G. Corriente	\$0.00	\$0.00	\$940,834.28	\$0.00	\$0.00	\$0.00
D	8260-FIN-Y04-7000-3331-	Servicios de consultoría administrativa, procesos, técnica y en tecnologías de la información G. Corriente	\$0.00	\$0.00	\$0.00	\$0.00	\$0.00	\$0.00
D	8260-FIN-Y04-7000-3341-	Servicios de capacitación G. Corriente	\$0.00	\$0.00	\$241,664.00	\$0.00	\$0.00	\$0.00
D	8260-FIN-Y04-7000-3361-	Servicios de apoyo administrativo, fotocopiado e impresión G. Corriente	\$0.00	\$0.00	\$56,600.94	\$0.00	\$0.00	\$0.00
D	8260-FIN-Y04-7000-3381-	Servicios de vigilancia G. Corriente	\$0.00	\$0.00	\$150,800.00	\$0.00	\$0.00	\$0.00
D	8260-FIN-Y04-7000-3391-	Servicios profesionales, científicos y técnicos integrales G. Corriente	\$0.00	\$0.00	\$0.00	\$0.00	\$0.00	\$0.00
D	8260-FIN-Y04-7000-3411-	Servicios financieros y bancarios G. Corriente	\$0.00	\$0.00	\$4,800.51	\$0.00	\$0.00	\$0.00
D	8260-FIN-Y04-7000-3451-	Seguro de bienes patrimoniales G. Corriente	\$0.00	\$0.00	\$0.00	\$0.00	\$0.00	\$0.00
D	8260-FIN-Y04-7000-3471-	Fletes y maniobras G. Corriente	\$0.00	\$0.00	\$0.00	\$0.00	\$0.00	\$0.00
D	8260-FIN-Y04-7000-3511-	Conservación y mantenimiento menor de inmuebles G. Corriente	\$0.00	\$0.00	\$638,460.58	\$0.00	\$0.00	\$0.00
D	8260-FIN-Y04-7000-3521-	Instalación, reparación y mantenimiento de mobiliario y equipo de administración, educacional y recreativo G. Corriente	\$0.00	\$0.00	\$14,702.35	\$0.00	\$0.00	\$0.00
D	8260-FIN-Y04-7000-3531-	Instalación, reparación y mantenimiento de equipo de cómputo y tecnologías de la información G. Corriente	\$0.00	\$0.00	\$0.00	\$0.00	\$0.00	\$0.00
D	8260-FIN-Y04-7000-3551-	Reparación y mantenimiento de equipo de transporte G. Corriente	\$0.00	\$0.00	\$89,049.18	\$0.00	\$0.00	\$0.00
D	8260-FIN-Y04-7000-3581-	Servicios de limpieza y manejo de desechos G. Corriente	\$13,688.00	\$0.00	\$149,554.00	\$13,688.00	\$0.00	\$0.00
D	8260-FIN-Y04-7000-3711-	Pasajes aéreos G. Corriente	\$0.00	\$0.00	\$89,781.00	\$0.00	\$0.00	\$0.00
D	8260-FIN-Y04-7000-3721-	Pasajes terrestres G. Corriente	\$0.00	\$0.00	\$0.00	\$0.00	\$0.00	\$0.00
D	8260-FIN-Y04-7000-3751-	Viáticos en el país G. Corriente	\$0.00	\$0.00	\$29,670.21	\$0.00	\$0.00	\$0.00
D	8260-FIN-Y04-7000-3811-	Gastos de ceremonial G. Corriente	\$0.00	\$0.00	\$17,682.30	\$0.00	\$0.00	\$0.00
D	8260-FIN-Y04-7000-3821-	Gastos de orden social y cultural G. Corriente	\$0.00	\$0.00	\$10,471.42	\$0.00	\$0.00	\$0.00
D	8260-FIN-Y04-7000-3831-	Congresos y convenciones G. Corriente	\$0.00	\$0.00	\$95,012.09	\$0.00	\$0.00	\$0.00
D	8260-FIN-Y04-7000-3951-	Penas, multas, accesorios y actualizaciones G. Corriente	\$0.00	\$0.00	\$616.29	\$0.00	\$0.00	\$0.00
D	8260-FIN-Y04-7000-5111-	Muebles de oficina y estantería G. Capital	\$0.00	\$0.00	\$24,300.00	\$0.00	\$0.00	\$0.00
D	8260-FIN-Y04-7000-5151-	Equipo de cómputo y de tecnología de la información G. Capital	\$0.00	\$0.00	\$370,549.24	\$0.00	\$0.00	\$0.00



INSTITUTO ELECTORAL DE COAHUILA COAHUILA DE ZARAGOZA

Balanza de Comprobación del 01/jul./2016 al 30/sep./2016

Cuentas de Mayor con saldo y/o movimientos. (De la cuenta: 1000 a la 9000)

Fecha y hora de impresión: 26/oct./2016 11:23 a. m.

Usr: lupita
Rep: rptBalanzaComprobacion

Nat.	Cuenta	Nombre de la cuenta	SALDO ANTERIOR		MOVIMIENTOS		SALDO ACTUAL	
			DEUDOR	ACREEDOR	DEUDOR	ACREEDOR	DEUDOR	ACREEDOR
D	8260-FIN-Y04-7000-3131-	Otros mobiliarios y equipos de administración G. Capital	\$0.00	\$0.00	\$13,804.00	\$0.00	\$0.00	\$0.00
D	8260-FIN-Y04-7000-5211-	Equipos y aparatos audiovisuales G. Capital	\$0.00	\$0.00	\$0.00	\$0.00	\$0.00	\$0.00
D	8260-FIN-Y04-7000-5621-	Maquinaria y equipo industrial G. Capital	\$0.00	\$0.00	\$5,034.52	\$0.00	\$0.00	\$0.00
D	8260-FIN-Y04-7000-5651-	Equipo de comunicación y telecomunicación G. Capital	\$0.00	\$0.00	\$0.00	\$0.00	\$0.00	\$0.00
D	8260-FIN-Y04-7000-5671-	Herramientas y máquinas-herramienta G. Capital	\$0.00	\$0.00	\$24,092.04	\$0.00	\$0.00	\$0.00
D	8260-FIN-Y04-7000-5911-	Software G. Capital	\$0.00	\$0.00	\$0.00	\$0.00	\$0.00	\$0.00
D	8260-FIN-Y05-1400-1131-	Sueldos base al personal permanente G. Corriente	\$0.00	\$0.00	\$162,431.94	\$162,431.94	\$0.00	\$0.00
D	8260-FIN-Y05-1400-1321-	Primas de vacaciones, dominical y gratificación de fin de año G. Corriente	\$22,183.84	\$0.00	\$24,753.97	\$4,092.70	\$42,845.11	\$0.00
D	8260-FIN-Y05-1400-1411-	Aportaciones de seguridad social G. Corriente	\$0.00	\$0.00	\$9,112.59	\$9,112.59	\$0.00	\$0.00
D	8260-FIN-Y05-1400-1421-	Aportaciones a fondos de vivienda G. Corriente	\$0.00	\$0.00	\$6,768.01	\$6,768.01	\$0.00	\$0.00
D	8260-FIN-Y05-1400-1431-	Aportaciones al sistema para el retiro G. Corriente	\$0.00	\$0.00	\$6,971.05	\$6,971.05	\$0.00	\$0.00
D	8260-FIN-Y05-1400-2121-	Materiales y útiles de impresión y reproducción G. Corriente	\$0.00	\$0.00	\$0.00	\$0.00	\$0.00	\$0.00
D	8260-FIN-Y05-1400-3751-	Viáticos en el país G. Corriente	\$0.00	\$0.00	\$6,713.11	\$6,713.11	\$0.00	\$0.00
D	8260-FIN-Y06-1300-1131-	Sueldos base al personal permanente G. Corriente	\$0.00	\$0.00	\$523,138.38	\$523,138.38	\$0.00	\$0.00
D	8260-FIN-Y06-1300-1321-	Primas de vacaciones, dominical y gratificación de fin de año G. Corriente	\$55,756.84	\$0.00	\$79,008.88	\$10,172.81	\$124,592.91	\$0.00
D	8260-FIN-Y06-1300-1411-	Aportaciones de seguridad social G. Corriente	\$0.00	\$0.00	\$19,717.13	\$19,717.13	\$0.00	\$0.00
D	8260-FIN-Y06-1300-1421-	Aportaciones a fondos de vivienda G. Corriente	\$0.00	\$0.00	\$14,870.74	\$14,870.74	\$0.00	\$0.00
D	8260-FIN-Y06-1300-1431-	Aportaciones al sistema para el retiro G. Corriente	\$0.00	\$0.00	\$15,316.89	\$15,316.89	\$0.00	\$0.00
D	8260-FIN-Y06-1300-2111-	Materiales, útiles y equipos menores de oficina G. Corriente	\$0.00	\$0.00	\$0.00	\$0.00	\$0.00	\$0.00
D	8260-FIN-Y06-1300-2121-	Materiales y útiles de impresión y reproducción G. Corriente	\$0.00	\$0.00	\$0.00	\$0.00	\$0.00	\$0.00
D	8260-FIN-Y06-1300-3181-	Servicios postales y telegráficos G. Corriente	\$0.00	\$0.00	\$3,463.71	\$3,463.71	\$0.00	\$0.00
D	8260-FIN-Y06-1300-3341-	Servicios de capacitación G. Corriente	\$0.00	\$0.00	\$7,000.00	\$7,000.00	\$0.00	\$0.00
D	8260-FIN-Y06-1300-3361-	Servicios de apoyo administrativo, fotocopiado e impresión G. Corriente	\$0.00	\$0.00	\$4,176.00	\$4,176.00	\$0.00	\$0.00
D	8260-FIN-Y06-1300-3711-	Pasajes aéreos G. Corriente	\$0.00	\$0.00	\$37,639.00	\$37,639.00	\$0.00	\$0.00
D	8260-FIN-Y06-1300-3751-	Viáticos en el país G. Corriente	\$0.00	\$0.00	\$21,032.94	\$21,032.94	\$0.00	\$0.00
D	8270	PRESUPUESTO DE EGRESOS PAGADO	\$77,008,265.42	\$0.00	\$41,172,169.52	\$0.00	\$118,180,434.94	\$0.00
D	8270-FIN-Y02-6000-1131-	Sueldos base al personal permanente G. Corriente	\$691,253.34	\$0.00	\$318,082.24	\$0.00	\$1,009,335.58	\$0.00
D	8270-FIN-Y02-6000-1321-	Primas de vacaciones, dominical y gratificación de fin de año G. Corriente	\$2,114.75	\$0.00	\$8,858.88	\$0.00	\$10,973.63	\$0.00
D	8270-FIN-Y02-6000-1411-	Aportaciones de seguridad social G. Corriente	\$22,725.43	\$0.00	\$15,201.49	\$0.00	\$37,926.92	\$0.00
D	8270-FIN-Y02-6000-1421-	Aportaciones a fondos de vivienda G. Corriente	\$8,455.36	\$0.00	\$12,303.24	\$0.00	\$20,758.60	\$0.00
D	8270-FIN-Y02-6000-1431-	Aportaciones al sistema para el retiro G. Corriente	\$8,709.03	\$0.00	\$12,672.34	\$0.00	\$21,381.37	\$0.00
D	8270-FIN-Y02-6000-2111-	Materiales, útiles y equipos menores de oficina G. Corriente	\$3,737.60	\$0.00	\$0.00	\$0.00	\$3,737.60	\$0.00
D	8270-FIN-Y02-6000-2121-	Materiales y útiles de impresión y reproducción G. Corriente	\$12,048.92	\$0.00	\$6,749.76	\$0.00	\$18,798.68	\$0.00
D	8270-FIN-Y02-6000-3751-	Viáticos en el país G. Corriente	\$0.00	\$0.00	\$4,437.44	\$0.00	\$4,437.44	\$0.00
D	8270-FIN-Y02-9010-4471-	Ayudas sociales a entidades de interés público G. Corriente	\$9,248,737.90	\$0.00	\$4,212,550.80	\$0.00	\$13,461,288.70	\$0.00
D	8270-FIN-Y02-9020-4471-	Ayudas sociales a entidades de interés público G. Corriente	\$13,340,628.13	\$0.00	\$5,842,821.98	\$0.00	\$19,183,450.11	\$0.00
D	8270-FIN-Y02-9030-4471-	Ayudas sociales a entidades de interés público G. Corriente	\$1,874,497.70	\$0.00	\$1,418,421.57	\$0.00	\$3,292,919.27	\$0.00
D	8270-FIN-Y02-9050-4471-	Ayudas sociales a entidades de interés público G. Corriente	\$3,343,039.53	\$0.00	\$1,345,362.81	\$0.00	\$4,688,402.34	\$0.00
D	8270-FIN-Y02-9080-4471-	Ayudas sociales a entidades de interés público G. Corriente	\$3,548,009.82	\$0.00	\$1,519,459.80	\$0.00	\$5,067,469.62	\$0.00
D	8270-FIN-Y02-9080-4471-	Ayudas sociales a entidades de interés público G. Corriente	\$2,945,016.28	\$0.00	\$1,234,598.55	\$0.00	\$4,179,614.83	\$0.00
D	8270-FIN-Y02-9090-4471-	Ayudas sociales a entidades de interés público G. Corriente	\$2,873,805.28	\$0.00	\$1,200,957.63	\$0.00	\$4,074,762.91	\$0.00
D	8270-FIN-Y02-9100-4471-	Ayudas sociales a entidades de interés público G. Corriente	\$3,328,051.84	\$0.00	\$1,415,549.04	\$0.00	\$4,743,600.88	\$0.00
D	8270-FIN-Y02-9110-4471-	Ayudas sociales a entidades de interés público G. Corriente	\$1,692,121.64	\$0.00	\$1,233,957.24	\$0.00	\$2,926,078.88	\$0.00
D	8270-FIN-Y02-9120-4471-	Ayudas sociales a entidades de interés público G. Corriente	\$1,878,709.20	\$0.00	\$1,422,681.30	\$0.00	\$3,301,390.50	\$0.00



INSTITUTO ELECTORAL DE COAHUILA COAHUILA DE ZARAGOZA

Balanza de Comprobación del 01/jul./2016 al 30/sep./2016

Cuentas de Mayor con saldo y/o movimientos. (De la cuenta: 1000 a la 9000)

Usu: lupita

Rep: rptBalanzaComprobacion

Fecha y hora de Impresión: 26/oct./2016 11:23 a. m.

Nat.	Cuenta	Nombre de la cuenta	SALDO ANTERIOR		MOVIMIENTOS		SALDO ACTUAL	
			DEUDOR	ACREEDOR	DEUDOR	ACREEDOR	DEUDOR	ACREEDOR
D	8270-FIN-Y02-9130-4471-	Ayudas sociales a entidades de interés público G. Corriente	\$1,754,481.67	\$0.00	\$1,293,367.17	\$0.00	\$3,047,848.84	\$0.00
D	8270-FIN-Y02-9140-4471-	Ayudas sociales a entidades de interés público G. Corriente	\$947,931.63	\$0.00	\$473,965.83	\$0.00	\$1,421,897.46	\$0.00
D	8270-FIN-Y02-9150-4471-	Ayudas sociales a entidades de interés público G. Corriente	\$947,931.63	\$0.00	\$473,965.63	\$0.00	\$1,421,897.26	\$0.00
D	8270-FIN-Y04-1000-1131-	Sueldos base al personal permanente G. Corriente	\$5,104,895.84	\$0.00	\$2,875,265.69	\$0.00	\$7,980,161.53	\$0.00
D	8270-FIN-Y04-1000-1321-	Primas de vacaciones, dominical y gratificación de fin de año G. Corriente	\$0.00	\$0.00	\$114,529.60	\$0.00	\$114,529.60	\$0.00
D	8270-FIN-Y04-1000-1411-	Aportaciones de seguridad social G. Corriente	\$79,929.79	\$0.00	\$71,247.79	\$0.00	\$151,177.58	\$0.00
D	8270-FIN-Y04-1000-1421-	Aportaciones a fondos de vivienda G. Corriente	\$44,023.49	\$0.00	\$57,310.69	\$0.00	\$101,334.18	\$0.00
D	8270-FIN-Y04-1000-1431-	Aportaciones al sistema para el retiro G. Corriente	\$27,214.74	\$0.00	\$59,030.02	\$0.00	\$86,244.76	\$0.00
D	8270-FIN-Y04-1000-1441-	Aportaciones para seguros G. Corriente	\$0.00	\$0.00	\$501,035.15	\$0.00	\$501,035.15	\$0.00
D	8270-FIN-Y04-1000-2111-	Materiales, útiles y equipos menores de oficina G. Corriente	\$99,523.66	\$0.00	\$31,345.52	\$0.00	\$130,869.18	\$0.00
D	8270-FIN-Y04-1000-2121-	Materiales y útiles de impresión y reproducción G. Corriente	\$26,826.16	\$0.00	\$0.00	\$0.00	\$26,826.16	\$0.00
D	8270-FIN-Y04-1000-2151-	Material impreso e información digital G. Corriente	\$2,514.88	\$0.00	\$0.00	\$0.00	\$2,514.88	\$0.00
D	8270-FIN-Y04-1000-2211-	Productos alimenticios para personas G. Corriente	\$77,618.53	\$0.00	\$38,799.20	\$0.00	\$116,417.73	\$0.00
D	8270-FIN-Y04-1000-2251-	Refacciones y accesorios menores de equipo de cómputo y tecnologías de la información G. Corriente	\$0.00	\$0.00	\$2,412.80	\$0.00	\$2,412.80	\$0.00
D	8270-FIN-Y04-1000-3151-	Telefonía celular G. Corriente	\$3,148.80	\$0.00	\$0.00	\$0.00	\$3,148.80	\$0.00
D	8270-FIN-Y04-1000-3711-	Pasajes aéreos G. Corriente	\$175,985.46	\$0.00	\$77,834.99	\$0.00	\$253,820.45	\$0.00
D	8270-FIN-Y04-1000-3751-	Viáticos en el país G. Corriente	\$249,471.50	\$0.00	\$193,806.26	\$0.00	\$443,277.76	\$0.00
D	8270-FIN-Y04-1000-3831-	Congresos y convenciones G. Corriente	\$300,000.00	\$0.00	\$0.00	\$0.00	\$300,000.00	\$0.00
D	8270-FIN-Y04-1100-1131-	Sueldos base al personal permanente G. Corriente	\$1,703,140.52	\$0.00	\$874,657.92	\$0.00	\$2,577,798.44	\$0.00
D	8270-FIN-Y04-1100-1321-	Primas de vacaciones, dominical y gratificación de fin de año G. Corriente	\$0.00	\$0.00	\$46,978.13	\$0.00	\$46,978.13	\$0.00
D	8270-FIN-Y04-1100-1411-	Aportaciones de seguridad social G. Corriente	\$45,919.32	\$0.00	\$30,759.04	\$0.00	\$76,678.36	\$0.00
D	8270-FIN-Y04-1100-1421-	Aportaciones a fondos de vivienda G. Corriente	\$20,437.69	\$0.00	\$25,342.13	\$0.00	\$45,779.82	\$0.00
D	8270-FIN-Y04-1100-1431-	Aportaciones al sistema para el retiro G. Corriente	\$21,050.86	\$0.00	\$26,102.41	\$0.00	\$47,153.27	\$0.00
D	8270-FIN-Y04-1100-1431-	Materiales, útiles y equipos menores de oficina G. Corriente	\$36,313.90	\$0.00	\$5,802.80	\$0.00	\$42,116.70	\$0.00
D	8270-FIN-Y04-1100-2121-	Materiales y útiles de impresión y reproducción G. Corriente	\$55,286.76	\$0.00	\$3,542.64	\$0.00	\$58,829.40	\$0.00
D	8270-FIN-Y04-1100-2211-	Productos alimenticios para personas G. Corriente	\$42,401.47	\$0.00	\$14,560.75	\$0.00	\$56,962.22	\$0.00
D	8270-FIN-Y04-1100-2711-	Vestuario y uniformes G. Corriente	\$131,570.80	\$0.00	\$0.00	\$0.00	\$131,570.80	\$0.00
D	8270-FIN-Y04-1100-3151-	Telefonía celular G. Corriente	\$674.00	\$0.00	\$0.00	\$0.00	\$674.00	\$0.00
D	8270-FIN-Y04-1100-3331-	Servicios de consultoría administrativa, procesos, técnica y en tecnologías de la información G. Corriente	\$0.00	\$0.00	\$14,500.00	\$0.00	\$14,500.00	\$0.00
D	8270-FIN-Y04-1100-3361-	Servicios de apoyo administrativo, fotocopiado e impresión G. Corriente	\$0.00	\$0.00	\$5,104.00	\$0.00	\$5,104.00	\$0.00
D	8270-FIN-Y04-1100-3611-	Diffusión por radio, televisión y otros medios de mensajes sobre programas y actividades gubernamentales G. Corriente	\$0.00	\$0.00	\$874,637.61	\$0.00	\$874,637.61	\$0.00
D	8270-FIN-Y04-1100-3621-	Diffusión por radio, televisión y otros medios de mensajes comerciales para promover la venta de bienes o servicios G. Corriente	\$134,908.00	\$0.00	\$0.00	\$0.00	\$134,908.00	\$0.00
D	8270-FIN-Y04-1100-3711-	Pasajes aéreos G. Corriente	\$22,580.00	\$0.00	\$68,449.12	\$0.00	\$111,029.12	\$0.00
D	8270-FIN-Y04-1100-3721-	Pasajes terrestres G. Corriente	\$1,624.00	\$0.00	\$0.00	\$0.00	\$1,624.00	\$0.00
D	8270-FIN-Y04-1100-3751-	Viáticos en el país G. Corriente	\$93,495.36	\$0.00	\$95,431.00	\$0.00	\$188,926.36	\$0.00
D	8270-FIN-Y04-1100-3831-	Congresos y convenciones G. Corriente	\$314,135.88	\$0.00	\$26,296.50	\$0.00	\$340,432.38	\$0.00
D	8270-FIN-Y04-1200-1131-	Sueldos base al personal permanente G. Corriente	\$675,167.37	\$0.00	\$635,830.56	\$0.00	\$1,310,997.93	\$0.00
D	8270-FIN-Y04-1200-1321-	Primas de vacaciones, dominical y gratificación de fin de año G. Corriente	\$1,883.01	\$0.00	\$17,582.87	\$0.00	\$19,465.88	\$0.00
D	8270-FIN-Y04-1200-1411-	Aportaciones de seguridad social G. Corriente	\$18,553.98	\$0.00	\$23,596.71	\$0.00	\$42,150.69	\$0.00
D	8270-FIN-Y04-1200-1421-	Aportaciones a fondos de vivienda G. Corriente	\$6,659.33	\$0.00	\$19,436.47	\$0.00	\$26,095.80	\$0.00



INSTITUTO ELECTORAL DE COAHUILA COAHUILA DE ZARAGOZA

Balanza de Comprobación del 01/jul./2016 al 30/sep./2016
Cuentas de Mayor con saldo y/o movimientos. (De la cuenta: 1000 a la 9000)

Fecha y hora de Impresión: 26/oct./2016 11:23 a. m.

Usu: lupita
Rep: rptBalanzaComprobacion

Nat.	Cuenta	Nombre de la cuenta	SALDO ANTERIOR		MOVIMIENTOS		SALDO ACTUAL	
			DEUDOR	ACREEDOR	DEUDOR	ACREEDOR	DEUDOR	ACREEDOR
D	8270-FIN-Y04-1200-1431-	Aportaciones al sistema para el retiro G. Corriente	\$6,859.11	\$0.00	\$20,019.56	\$0.00	\$26,878.67	\$0.00
D	8270-FIN-Y04-1200-2111-	Materiales, útiles y equipos menores de oficina G. Corriente	\$16,436.00	\$0.00	\$0.00	\$0.00	\$16,436.00	\$0.00
D	8270-FIN-Y04-1200-3151-	Telefonía celular G. Corriente	\$337.00	\$0.00	\$0.00	\$0.00	\$337.00	\$0.00
D	8270-FIN-Y04-1200-3711-	Pasajes aéreos G. Corriente	\$41,985.00	\$0.00	\$4,113.00	\$0.00	\$46,098.00	\$0.00
D	8270-FIN-Y04-1200-3751-	Viáticos en el país G. Corriente	\$43,097.38	\$0.00	\$19,191.58	\$0.00	\$62,288.96	\$0.00
D	8270-FIN-Y04-1200-3831-	Congresos y convenciones G. Corriente	\$10,413.50	\$0.00	\$188,380.28	\$0.00	\$198,793.78	\$0.00
D	8270-FIN-Y04-1300-3151-	Telefonía celular G. Corriente	\$337.00	\$0.00	\$0.00	\$0.00	\$337.00	\$0.00
D	8270-FIN-Y04-1500-1131-	Sueldos base al personal permanente G. Corriente	\$557,684.57	\$0.00	\$317,519.90	\$0.00	\$875,204.47	\$0.00
D	8270-FIN-Y04-1500-1321-	Primas de vacaciones, dominical y gratificación de fin de año G. Corriente	\$0.00	\$0.00	\$12,899.32	\$0.00	\$12,899.32	\$0.00
D	8270-FIN-Y04-1500-1411-	Aportaciones de seguridad social G. Corriente	\$18,191.81	\$0.00	\$13,857.74	\$0.00	\$32,049.55	\$0.00
D	8270-FIN-Y04-1500-1421-	Aportaciones a fondos de vivienda G. Corriente	\$7,546.72	\$0.00	\$10,333.13	\$0.00	\$17,879.85	\$0.00
D	8270-FIN-Y04-1500-1431-	Aportaciones al sistema para el retiro G. Corriente	\$7,773.13	\$0.00	\$10,643.12	\$0.00	\$18,416.25	\$0.00
D	8270-FIN-Y04-1500-2111-	Materiales, útiles y equipos menores de oficina G. Corriente	\$5,578.52	\$0.00	\$0.00	\$0.00	\$5,578.52	\$0.00
D	8270-FIN-Y04-1500-2121-	Materiales y útiles de impresión y reproducción G. Corriente	\$12,030.36	\$0.00	\$16,459.24	\$0.00	\$28,489.60	\$0.00
D	8270-FIN-Y04-1500-2941-	Refacciones y accesorios menores de equipo de cómputo y tecnologías de la información G. Corriente	\$5,627.00	\$0.00	\$9,928.44	\$0.00	\$15,555.44	\$0.00
D	8270-FIN-Y04-1500-3751-	Viáticos en el país G. Corriente	\$28,699.11	\$0.00	\$20,465.77	\$0.00	\$49,164.88	\$0.00
D	8270-FIN-Y04-1600-1131-	Sueldos base al personal permanente G. Corriente	\$1,517,278.36	\$0.00	\$115,838.82	\$0.00	\$1,633,117.18	\$0.00
D	8270-FIN-Y04-1600-1321-	Primas de vacaciones, dominical y gratificación de fin de año G. Corriente	\$0.00	\$0.00	\$3,267.63	\$0.00	\$3,267.63	\$0.00
D	8270-FIN-Y04-1600-1411-	Aportaciones de seguridad social G. Corriente	\$5,822.01	\$0.00	\$5,822.01	\$0.00	\$11,644.02	\$0.00
D	8270-FIN-Y04-1600-1421-	Aportaciones a fondos de vivienda G. Corriente	\$2,301.68	\$0.00	\$4,641.10	\$0.00	\$6,942.78	\$0.00
D	8270-FIN-Y04-1600-1431-	Aportaciones al sistema para el retiro G. Corriente	\$2,370.73	\$0.00	\$4,780.33	\$0.00	\$7,151.06	\$0.00
D	8270-FIN-Y04-1600-2111-	Materiales, útiles y equipos menores de oficina G. Corriente	\$1,303.00	\$0.00	\$0.00	\$0.00	\$1,303.00	\$0.00
D	8270-FIN-Y04-1600-2121-	Materiales y útiles de impresión y reproducción G. Corriente	\$6,755.84	\$0.00	\$0.00	\$0.00	\$6,755.84	\$0.00
D	8270-FIN-Y04-1600-2141-	Materiales, útiles y equipos menores de tecnologías de la información y comunicaciones G. Corriente	\$13,877.16	\$0.00	\$998.01	\$0.00	\$14,875.17	\$0.00
D	8270-FIN-Y04-1600-2941-	Refacciones y accesorios menores de equipo de cómputo y tecnologías de la información G. Corriente	\$6,317.80	\$0.00	\$1,115.92	\$0.00	\$7,433.72	\$0.00
D	8270-FIN-Y04-1600-3531-	Instalación, reparación y mantenimiento de equipo de cómputo y tecnologías de la información G. Corriente	\$0.00	\$0.00	\$986.00	\$0.00	\$986.00	\$0.00
D	8270-FIN-Y04-1700-1131-	Sueldos base al personal permanente G. Corriente	\$240,094.66	\$0.00	\$178,552.74	\$0.00	\$418,647.40	\$0.00
D	8270-FIN-Y04-1700-1321-	Primas de vacaciones, dominical y gratificación de fin de año G. Corriente	\$0.00	\$0.00	\$5,879.53	\$0.00	\$5,879.53	\$0.00
D	8270-FIN-Y04-1700-1411-	Aportaciones de seguridad social G. Corriente	\$10,310.34	\$0.00	\$9,252.68	\$0.00	\$19,563.02	\$0.00
D	8270-FIN-Y04-1700-1421-	Aportaciones a fondos de vivienda G. Corriente	\$3,946.66	\$0.00	\$6,902.66	\$0.00	\$10,849.32	\$0.00
D	8270-FIN-Y04-1700-1431-	Aportaciones al sistema para el retiro G. Corriente	\$4,065.05	\$0.00	\$7,109.73	\$0.00	\$11,174.78	\$0.00
D	8270-FIN-Y04-1700-2121-	Materiales y útiles de impresión y reproducción G. Corriente	\$12,030.36	\$0.00	\$0.00	\$0.00	\$12,030.36	\$0.00
D	8270-FIN-Y04-1800-1131-	Sueldos base al personal permanente G. Corriente	\$382,889.91	\$0.00	\$254,526.36	\$0.00	\$637,416.27	\$0.00
D	8270-FIN-Y04-1800-1321-	Primas de vacaciones, dominical y gratificación de fin de año G. Corriente	\$0.00	\$0.00	\$8,820.56	\$0.00	\$8,820.56	\$0.00
D	8270-FIN-Y04-1800-1411-	Aportaciones de seguridad social G. Corriente	\$15,528.74	\$0.00	\$13,826.80	\$0.00	\$29,355.54	\$0.00
D	8270-FIN-Y04-1800-1421-	Aportaciones a fondos de vivienda G. Corriente	\$5,667.10	\$0.00	\$10,081.28	\$0.00	\$15,748.38	\$0.00
D	8270-FIN-Y04-1800-1431-	Aportaciones al sistema para el retiro G. Corriente	\$5,837.11	\$0.00	\$10,372.19	\$0.00	\$16,209.30	\$0.00
D	8270-FIN-Y04-1800-2111-	Materiales, útiles y equipos menores de oficina G. Corriente	\$1,000.00	\$0.00	\$0.00	\$0.00	\$1,000.00	\$0.00
D	8270-FIN-Y04-1800-2121-	Materiales y útiles de impresión y reproducción G. Corriente	\$9,254.48	\$0.00	\$0.00	\$0.00	\$9,254.48	\$0.00
D	8270-FIN-Y04-1800-3611-	Difusión por radio, televisión y otros medios de mensajes sobre programas y actividades gubernamentales G. Corriente	\$456,157.13	\$0.00	\$0.00	\$0.00	\$456,157.13	\$0.00



INSTITUTO ELECTORAL DE COAHUILA COAHUILA DE ZARAGOZA

Balanza de Comprobación del 01/jul./2016 al 30/sep./2016

Cuentas de Mayor con saldo y/o movimientos. (De la cuenta: 1000 a la 9000)

Fecha y hora de Impresión: 26/oct./2016 11:23 a. m.

Usu: lupita
Rep: rptBalanzaComprobacion

Nat.	Cuenta	Nombre de la cuenta	SALDO ANTERIOR		MOVIMIENTOS		SALDO ACTUAL	
			DEUDOR	ACREEDOR	DEUDOR	ACREEDOR	DEUDOR	ACREEDOR
D	8270-FIN-Y04-1800-3751-	Viáticos en el país G. Corriente	\$0.00	\$0.00	\$8,924.95	\$0.00	\$8,924.95	\$0.00
D	8270-FIN-Y04-2000-1131-	Sueldos base al personal permanente G. Corriente	\$270,659.61	\$0.00	\$221,157.48	\$0.00	\$49,1817.09	\$0.00
D	8270-FIN-Y04-2000-1321-	Primas de vacaciones, dominical y gratificación de fin de año G. Corriente	\$0.00	\$0.00	\$6,664.33	\$0.00	\$6,664.33	\$0.00
D	8270-FIN-Y04-2000-1411-	Aportaciones de seguridad social G. Corriente	\$8,575.30	\$0.00	\$10,508.45	\$0.00	\$19,083.75	\$0.00
D	8270-FIN-Y04-2000-1421-	Aportaciones a fondos de vivienda G. Corriente	\$2,337.13	\$0.00	\$6,978.73	\$0.00	\$9,315.86	\$0.00
D	8270-FIN-Y04-2000-1431-	Aportaciones al sistema para el retiro G. Corriente	\$2,407.24	\$0.00	\$7,188.08	\$0.00	\$9,595.32	\$0.00
D	8270-FIN-Y04-2000-2111-	Materiales, útiles y equipos menores de oficina G. Corriente	\$1,000.00	\$0.00	\$0.00	\$0.00	\$1,000.00	\$0.00
D	8270-FIN-Y04-2000-3711-	Pasajes aéreos G. Corriente	\$0.00	\$0.00	\$10,796.93	\$0.00	\$10,796.93	\$0.00
D	8270-FIN-Y04-2000-3751-	Viáticos en el país G. Corriente	\$9,819.84	\$0.00	\$10,012.70	\$0.00	\$19,832.54	\$0.00
D	8270-FIN-Y04-3000-1131-	Sueldos base al personal permanente G. Corriente	\$250,853.13	\$0.00	\$178,579.71	\$0.00	\$429,432.84	\$0.00
D	8270-FIN-Y04-3000-1321-	Primas de vacaciones, dominical y gratificación de fin de año G. Corriente	\$0.00	\$0.00	\$5,881.32	\$0.00	\$5,881.32	\$0.00
D	8270-FIN-Y04-3000-1411-	Aportaciones de seguridad social G. Corriente	\$9,703.16	\$0.00	\$9,338.93	\$0.00	\$19,042.09	\$0.00
D	8270-FIN-Y04-3000-1421-	Aportaciones a fondos de vivienda G. Corriente	\$4,022.12	\$0.00	\$6,992.71	\$0.00	\$11,014.83	\$0.00
D	8270-FIN-Y04-3000-1431-	Aportaciones al sistema para el retiro G. Corriente	\$4,142.79	\$0.00	\$7,202.49	\$0.00	\$11,345.28	\$0.00
D	8270-FIN-Y04-3000-2121-	Materiales y útiles de impresión y reproducción G. Corriente	\$10,607.04	\$0.00	\$6,749.76	\$0.00	\$17,356.80	\$0.00
D	8270-FIN-Y04-4000-1131-	Sueldos base al personal permanente G. Corriente	\$429,354.66	\$0.00	\$414,246.05	\$0.00	\$843,600.71	\$0.00
D	8270-FIN-Y04-4000-1321-	Primas de vacaciones, dominical y gratificación de fin de año G. Corriente	\$0.00	\$0.00	\$20,124.73	\$0.00	\$20,124.73	\$0.00
D	8270-FIN-Y04-4000-1411-	Aportaciones de seguridad social G. Corriente	\$14,253.68	\$0.00	\$18,645.55	\$0.00	\$32,899.23	\$0.00
D	8270-FIN-Y04-4000-1421-	Aportaciones a fondos de vivienda G. Corriente	\$4,562.69	\$0.00	\$13,354.59	\$0.00	\$17,917.28	\$0.00
D	8270-FIN-Y04-4000-1431-	Aportaciones al sistema para el retiro G. Corriente	\$4,699.56	\$0.00	\$13,755.21	\$0.00	\$18,454.77	\$0.00
D	8270-FIN-Y04-4000-2111-	Materiales, útiles y equipos menores de oficina G. Corriente	\$1,000.00	\$0.00	\$0.00	\$0.00	\$1,000.00	\$0.00
D	8270-FIN-Y04-4000-2121-	Materiales y útiles de impresión y reproducción G. Corriente	\$13,599.84	\$0.00	\$4,256.04	\$0.00	\$17,855.88	\$0.00
D	8270-FIN-Y04-4000-3711-	Pasajes aéreos G. Corriente	\$0.00	\$0.00	\$8,226.00	\$0.00	\$8,226.00	\$0.00
D	8270-FIN-Y04-4000-3751-	Viáticos en el país G. Corriente	\$2,422.13	\$0.00	\$6,733.86	\$0.00	\$9,155.99	\$0.00
D	8270-FIN-Y04-5000-1131-	Sueldos base al personal permanente G. Corriente	\$529,632.77	\$0.00	\$483,682.46	\$0.00	\$1,013,315.23	\$0.00
D	8270-FIN-Y04-5000-1321-	Primas de vacaciones, dominical y gratificación de fin de año G. Corriente	\$0.00	\$0.00	\$10,062.32	\$0.00	\$10,062.32	\$0.00
D	8270-FIN-Y04-5000-1411-	Aportaciones de seguridad social G. Corriente	\$16,485.62	\$0.00	\$21,176.74	\$0.00	\$37,662.36	\$0.00
D	8270-FIN-Y04-5000-1421-	Aportaciones a fondos de vivienda G. Corriente	\$5,127.28	\$0.00	\$15,326.30	\$0.00	\$20,453.58	\$0.00
D	8270-FIN-Y04-5000-1431-	Aportaciones al sistema para el retiro G. Corriente	\$5,281.09	\$0.00	\$15,786.05	\$0.00	\$21,067.14	\$0.00
D	8270-FIN-Y04-5000-2111-	Materiales, útiles y equipos menores de oficina G. Corriente	\$1,000.00	\$0.00	\$0.00	\$0.00	\$1,000.00	\$0.00
D	8270-FIN-Y04-5000-2121-	Materiales y útiles de impresión y reproducción G. Corriente	\$13,490.80	\$0.00	\$15,051.00	\$0.00	\$28,541.80	\$0.00
D	8270-FIN-Y04-5000-3361-	Servicios de apoyo administrativo, fotocopiado e impresión G. Corriente	\$0.00	\$0.00	\$19,604.00	\$0.00	\$19,604.00	\$0.00
D	8270-FIN-Y04-5000-3611-	Difusión por radio, televisión y otros medios de mensajes sobre programas y actividades gubernamentales G. Corriente	\$0.00	\$0.00	\$71,594.46	\$0.00	\$71,594.46	\$0.00
D	8270-FIN-Y04-5000-3711-	Pasajes aéreos G. Corriente	\$25,000.00	\$0.00	\$0.00	\$0.00	\$25,000.00	\$0.00
D	8270-FIN-Y04-5000-3721-	Pasajes terrestres G. Corriente	\$2,320.00	\$0.00	\$0.00	\$0.00	\$2,320.00	\$0.00
D	8270-FIN-Y04-5000-3751-	Viáticos en el país G. Corriente	\$52,003.47	\$0.00	\$33,133.55	\$0.00	\$85,137.02	\$0.00
D	8270-FIN-Y04-5000-5911-	Software G. Capital	\$0.00	\$0.00	\$45,864.08	\$0.00	\$45,864.08	\$0.00
D	8270-FIN-Y04-5100-1131-	Sueldos base al personal permanente G. Corriente	\$454,705.52	\$0.00	\$382,267.95	\$0.00	\$836,973.47	\$0.00
D	8270-FIN-Y04-5100-1321-	Primas de vacaciones, dominical y gratificación de fin de año G. Corriente	\$0.00	\$0.00	\$12,212.29	\$0.00	\$12,212.29	\$0.00
D	8270-FIN-Y04-5100-1411-	Aportaciones de seguridad social G. Corriente	\$13,793.68	\$0.00	\$17,207.22	\$0.00	\$31,000.90	\$0.00
D	8270-FIN-Y04-5100-1421-	Aportaciones a fondos de vivienda G. Corriente	\$5,249.66	\$0.00	\$12,939.03	\$0.00	\$18,188.68	\$0.00
D	8270-FIN-Y04-5100-1431-	Aportaciones al sistema para el retiro G. Corriente	\$5,407.15	\$0.00	\$13,327.20	\$0.00	\$18,734.35	\$0.00



INSTITUTO ELECTORAL DE COAHUILA COAHUILA DE ZARAGOZA

Balanza de Comprobación del 01/jul./2016 al 30/sep./2016
Cuentas de Mayor con saldo y/o movimientos. (De la cuenta: 1000 a la 9000)

Usu: lupita
Rep: rptBalanzaComprobacion

Fecha y 26/oct./2016
hora de Impresión 11:23 a. m.

Nat.	Cuenta	Nombre de la cuenta	SALDO ANTERIOR		MOVIMIENTOS		SALDO ACTUAL	
			DEUDOR	ACREEDOR	DEUDOR	ACREEDOR	DEUDOR	ACREEDOR
D	8270-FIN-Y04-7000-1000-	Servicios de apoyo administrativo, fotocopiado e impresión G. Corriente	\$0.00	\$0.00	\$5,162.00	\$0.00	\$5,162.00	\$0.00
D	8270-FIN-Y04-5100-3721-	Pasajes terrestres G. Corriente	\$0.00	\$0.00	\$21,170.00	\$0.00	\$21,170.00	\$0.00
D	8270-FIN-Y04-5100-3831-	Congresos y convenciones G. Corriente	\$0.00	\$0.00	\$447,742.14	\$0.00	\$447,742.14	\$0.00
D	8270-FIN-Y04-7000-1131-	Sueldos base al personal permanente G. Corriente	\$2,187,377.07	\$0.00	\$1,356,703.91	\$0.00	\$3,544,080.98	\$0.00
D	8270-FIN-Y04-7000-1321-	Primas de vacaciones, dominical y gratificación de fin de año G. Corriente	\$2,712.74	\$0.00	\$49,326.85	\$0.00	\$52,039.59	\$0.00
D	8270-FIN-Y04-7000-1411-	Aportaciones de seguridad social G. Corriente	\$85,952.98	\$0.00	\$67,690.36	\$0.00	\$153,643.34	\$0.00
D	8270-FIN-Y04-7000-1421-	Aportaciones a fondos de vivienda G. Corriente	\$33,505.47	\$0.00	\$53,771.99	\$0.00	\$87,277.46	\$0.00
D	8270-FIN-Y04-7000-1431-	Aportaciones al sistema para el retiro G. Corriente	\$34,510.71	\$0.00	\$49,425.83	\$0.00	\$83,936.54	\$0.00
D	8270-FIN-Y04-7000-1521-	Indemnizaciones G. Corriente	\$442,564.28	\$0.00	\$0.00	\$0.00	\$442,564.28	\$0.00
D	8270-FIN-Y04-7000-2111-	Materiales, útiles y equipos menores de oficina G. Corriente	\$178,152.71	\$0.00	\$153,779.98	\$0.00	\$331,932.69	\$0.00
D	8270-FIN-Y04-7000-2121-	Materiales y útiles de impresión y reproducción G. Corriente	\$28,926.92	\$0.00	\$254,118.32	\$0.00	\$283,045.24	\$0.00
D	8270-FIN-Y04-7000-2151-	Material impreso e información digital G. Corriente	\$98,373.00	\$0.00	\$0.00	\$0.00	\$98,373.00	\$0.00
D	8270-FIN-Y04-7000-2161-	Material de limpieza G. Corriente	\$111,031.67	\$0.00	-\$15,245.18	\$0.00	\$95,786.49	\$0.00
D	8270-FIN-Y04-7000-2231-	Productos alimenticios para personas G. Corriente	\$229,547.84	\$0.00	\$258,378.38	\$0.00	\$487,926.22	\$0.00
D	8270-FIN-Y04-7000-2461-	Utensilios para el servicio de alimentación G. Corriente	\$6,513.62	\$0.00	\$6,246.18	\$0.00	\$12,759.80	\$0.00
D	8270-FIN-Y04-7000-2481-	Material eléctrico y electrónico G. Corriente	\$24,860.72	\$0.00	\$22,865.18	\$0.00	\$47,715.90	\$0.00
D	8270-FIN-Y04-7000-2531-	Materiales complementarios G. Corriente	\$164,652.34	\$0.00	\$7,653.00	\$0.00	\$172,305.34	\$0.00
D	8270-FIN-Y04-7000-2611-	Medicinas y productos farmacéuticos G. Corriente	\$329.95	\$0.00	\$0.00	\$0.00	\$329.95	\$0.00
D	8270-FIN-Y04-7000-2611-	Combustibles; lubricantes y aditivos G. Corriente	\$183,333.41	\$0.00	\$126,151.34	\$0.00	\$309,484.75	\$0.00
D	8270-FIN-Y04-7000-2711-	Vestuario y uniformes G. Corriente	\$48,720.00	\$0.00	\$0.00	\$0.00	\$48,720.00	\$0.00
D	8270-FIN-Y04-7000-2911-	Herramientas menores G. Corriente	\$19,734.51	\$0.00	\$9,879.03	\$0.00	\$29,613.54	\$0.00
D	8270-FIN-Y04-7000-2921-	Refacciones y accesorios menores de edificios G. Corriente	\$2,342.69	\$0.00	\$6,936.10	\$0.00	\$9,278.79	\$0.00
D	8270-FIN-Y04-7000-2941-	Refacciones y accesorios menores de equipo de cómputo y tecnologías de la información G. Corriente	\$62,068.59	\$0.00	\$0.00	\$0.00	\$62,068.59	\$0.00
D	8270-FIN-Y04-7000-3111-	Energía eléctrica G. Corriente	\$136,397.24	\$0.00	\$70,233.00	\$0.00	\$206,630.24	\$0.00
D	8270-FIN-Y04-7000-3121-	Gas G. Corriente	\$879.05	\$0.00	\$0.00	\$0.00	\$879.05	\$0.00
D	8270-FIN-Y04-7000-3131-	Agua G. Corriente	\$20,630.15	\$0.00	\$10,815.79	\$0.00	\$31,445.94	\$0.00
D	8270-FIN-Y04-7000-3141-	Telefonía tradicional G. Corriente	\$167,738.13	\$0.00	\$59,379.89	\$0.00	\$227,118.02	\$0.00
D	8270-FIN-Y04-7000-3151-	Telefonía celular G. Corriente	\$8,037.10	\$0.00	\$30,757.01	\$0.00	\$38,794.11	\$0.00
D	8270-FIN-Y04-7000-3171-	Servicios de acceso de Internet, redes y procesamiento de información G. Corriente	\$68,930.44	\$0.00	\$37,799.52	\$0.00	\$106,729.96	\$0.00
D	8270-FIN-Y04-7000-3181-	Servicios postales y telegráficos G. Corriente	\$22,442.86	\$0.00	\$29,923.82	\$0.00	\$52,366.68	\$0.00
D	8270-FIN-Y04-7000-3221-	Arrendamiento de edificios G. Corriente	\$894,435.02	\$0.00	\$438,041.92	\$0.00	\$1,332,476.94	\$0.00
D	8270-FIN-Y04-7000-3261-	Arrendamiento de maquinaria, otros equipos y herramientas G. Corriente	\$7,860.00	\$0.00	\$14,057.43	\$0.00	\$21,917.43	\$0.00
D	8270-FIN-Y04-7000-3271-	Arrendamiento de activos intangibles G. Corriente	\$109,933.53	\$0.00	\$9,977.99	\$0.00	\$119,911.52	\$0.00
D	8270-FIN-Y04-7000-3311-	Servicios legales, de contabilidad, auditoría y relacionados G. Corriente	\$1,089,015.12	\$0.00	\$940,834.28	\$0.00	\$2,029,849.40	\$0.00
D	8270-FIN-Y04-7000-3331-	Servicios de consultoría administrativa, procesos, técnica y en tecnologías de la información G. Corriente	\$129,394.75	\$0.00	\$0.00	\$0.00	\$129,394.75	\$0.00
D	8270-FIN-Y04-7000-3341-	Servicios de capacitación G. Corriente	\$167,442.00	\$0.00	\$241,664.00	\$0.00	\$409,106.00	\$0.00
D	8270-FIN-Y04-7000-3361-	Servicios de apoyo administrativo, fotocopiado e impresión G. Corriente	\$326,362.42	\$0.00	\$56,600.94	\$0.00	\$382,963.36	\$0.00
D	8270-FIN-Y04-7000-3381-	Servicios de vigilancia G. Corriente	\$286,520.00	\$0.00	\$150,800.00	\$0.00	\$437,320.00	\$0.00
D	8270-FIN-Y04-7000-3391-	Servicios profesionales, científicos y técnicos integrales G. Corriente	\$3,952.00	\$0.00	\$0.00	\$0.00	\$3,952.00	\$0.00
D	8270-FIN-Y04-7000-3411-	Servicios financieros y bancarios G. Corriente	\$10,973.48	\$0.00	\$4,800.51	\$0.00	\$15,773.99	\$0.00

INSTITUTO ELECTORAL DE COAHUILA

COAHUILA DE ZARAGOZA

Balanza de Comprobación del 01/jul./2016 al 30/sep./2016

Cuentas de Mayor con saldo y/o movimientos. (De la cuenta: 1000 a la 9000)

Fecha y 26/oct./2016
hora de Impresión 11:23 a. m.

Usr:rlpita
Rep: rptBalanzaComprobacion

Nat.	Cuenta	Nombre de la cuenta	SALDO ANTERIOR		MOVIMIENTOS		SALDO ACTUAL	
			DEUDOR	ACREEDOR	DEUDOR	ACREEDOR	DEUDOR	ACREEDOR
D	8270-FIN-Y04-7000-3451-	Reserva de bienes patrimoniales G. Corriente	\$125,929.90	\$0.00	\$0.00	\$0.00	\$125,929.90	\$0.00
D	8270-FIN-Y04-7000-3471-	Fletes y maniobras G. Corriente	\$122,681.60	\$0.00	\$0.00	\$0.00	\$122,681.60	\$0.00
D	8270-FIN-Y04-7000-3511-	Conservación y mantenimiento menor de inmuebles G. Corriente	\$3,319,140.55	\$0.00	\$538,450.56	\$0.00	\$3,857,591.11	\$0.00
D	8270-FIN-Y04-7000-3521-	Instalación, reparación y mantenimiento de mobiliario y equipo de administración, educacional y recreativo G. Corriente	\$136,963.68	\$0.00	\$14,702.35	\$0.00	\$151,666.03	\$0.00
D	8270-FIN-Y04-7000-3531-	Instalación, reparación y mantenimiento de equipo de cómputo y tecnologías de la información G. Corriente	\$6,960.00	\$0.00	\$0.00	\$0.00	\$6,960.00	\$0.00
D	8270-FIN-Y04-7000-3551-	Reparación y mantenimiento de equipo de transporte G. Corriente	\$242,413.78	\$0.00	\$89,049.18	\$0.00	\$331,462.96	\$0.00
D	8270-FIN-Y04-7000-3581-	Servicios de limpieza y manejo de desechos G. Corriente	\$190,922.98	\$0.00	\$149,554.00	\$0.00	\$340,476.98	\$0.00
D	8270-FIN-Y04-7000-3711-	Pasajes aéreos G. Corriente	\$39,774.00	\$0.00	\$89,781.00	\$0.00	\$129,555.00	\$0.00
D	8270-FIN-Y04-7000-3721-	Pasajes terrestres G. Corriente	\$12,006.00	\$0.00	\$0.00	\$0.00	\$12,006.00	\$0.00
D	8270-FIN-Y04-7000-3751-	Viáticos en el país G. Corriente	\$92,094.11	\$0.00	\$29,670.21	\$0.00	\$121,764.32	\$0.00
D	8270-FIN-Y04-7000-3811-	Gastos de ceremonial G. Corriente	\$9,366.80	\$0.00	\$17,682.30	\$0.00	\$27,049.10	\$0.00
D	8270-FIN-Y04-7000-3821-	Gastos de orden social y cultural G. Corriente	\$8,985.19	\$0.00	\$10,471.42	\$0.00	\$19,456.61	\$0.00
D	8270-FIN-Y04-7000-3831-	Congresos y convenciones G. Corriente	\$144,897.69	\$0.00	\$95,012.09	\$0.00	\$239,909.78	\$0.00
D	8270-FIN-Y04-7000-3951-	Penas, multas, accesos y actualizaciones G. Corriente	\$17,629.55	\$0.00	\$616.29	\$0.00	\$18,245.84	\$0.00
D	8270-FIN-Y04-7000-5111-	Muebles de oficina y estantería G. Capital	\$98,921.07	\$0.00	\$24,300.00	\$0.00	\$123,221.07	\$0.00
D	8270-FIN-Y04-7000-5151-	Equipo de cómputo y de tecnología de la información G. Capital	\$496,293.23	\$0.00	\$370,549.24	\$0.00	\$866,842.47	\$0.00
D	8270-FIN-Y04-7000-5191-	Otros mobiliarios y equipos de administración G. Capital	\$57,523.43	\$0.00	\$13,804.00	\$0.00	\$71,327.43	\$0.00
D	8270-FIN-Y04-7000-5211-	Equipos y aparatos audiovisuales G. Capital	\$104,707.43	\$0.00	\$0.00	\$0.00	\$104,707.43	\$0.00
D	8270-FIN-Y04-7000-5621-	Maquinaria y equipo industrial G. Capital	\$0.00	\$0.00	\$5,034.52	\$0.00	\$5,034.52	\$0.00
D	8270-FIN-Y04-7000-5651-	Equipo de comunicación y telecomunicación G. Capital	\$30,098.98	\$0.00	\$0.00	\$0.00	\$30,098.98	\$0.00
D	8270-FIN-Y04-7000-5671-	Herramientas y máquinas-herramienta G. Capital	\$0.00	\$0.00	\$24,092.04	\$0.00	\$24,092.04	\$0.00
D	8270-FIN-Y04-7000-5911-	Software G. Capital	\$15,312.00	\$0.00	\$0.00	\$0.00	\$15,312.00	\$0.00
D	8270-FIN-Y05-1400-1131-	Sueldos base al personal permanente G. Corriente	\$173,972.89	\$0.00	\$162,431.94	\$0.00	\$336,404.83	\$0.00
D	8270-FIN-Y05-1400-1321-	Primas de vacaciones, dominical y gratificación de fin de año G. Corriente	\$0.00	\$0.00	\$4,092.70	\$0.00	\$4,092.70	\$0.00
D	8270-FIN-Y05-1400-1411-	Aportaciones de seguridad social G. Corriente	\$7,467.29	\$0.00	\$9,112.59	\$0.00	\$16,579.88	\$0.00
D	8270-FIN-Y05-1400-1421-	Aportaciones a fondos de vivienda G. Corriente	\$2,561.06	\$0.00	\$6,768.01	\$0.00	\$9,329.07	\$0.00
D	8270-FIN-Y05-1400-1431-	Aportaciones al sistema para el retiro G. Corriente	\$2,637.89	\$0.00	\$6,971.05	\$0.00	\$9,608.94	\$0.00
D	8270-FIN-Y05-1400-2121-	Materiales y útiles de impresión y reproducción G. Corriente	\$18,015.96	\$0.00	\$0.00	\$0.00	\$18,015.96	\$0.00
D	8270-FIN-Y05-1400-3751-	Viáticos en el país G. Corriente	\$11,166.49	\$0.00	\$6,713.11	\$0.00	\$17,879.60	\$0.00
D	8270-FIN-Y06-1300-1131-	Sueldos base al personal permanente G. Corriente	\$415,797.56	\$0.00	\$523,138.38	\$0.00	\$938,935.94	\$0.00
D	8270-FIN-Y06-1300-1321-	Primas de vacaciones, dominical y gratificación de fin de año G. Corriente	\$0.00	\$0.00	\$10,172.81	\$0.00	\$10,172.81	\$0.00
D	8270-FIN-Y06-1300-1411-	Aportaciones de seguridad social G. Corriente	\$13,478.15	\$0.00	\$19,717.13	\$0.00	\$33,195.28	\$0.00
D	8270-FIN-Y06-1300-1421-	Aportaciones a fondos de vivienda G. Corriente	\$4,398.24	\$0.00	\$14,870.74	\$0.00	\$19,268.98	\$0.00
D	8270-FIN-Y06-1300-1431-	Aportaciones al sistema para el retiro G. Corriente	\$4,530.19	\$0.00	\$15,316.89	\$0.00	\$19,847.08	\$0.00
D	8270-FIN-Y06-1300-2111-	Materiales, útiles y equipos menores de oficina G. Corriente	\$2,157.68	\$0.00	\$0.00	\$0.00	\$2,157.68	\$0.00
D	8270-FIN-Y06-1300-2121-	Materiales y útiles de impresión y reproducción G. Corriente	\$24,001.56	\$0.00	\$0.00	\$0.00	\$24,001.56	\$0.00
D	8270-FIN-Y06-1300-3181-	Servicios postales y telegráficos G. Corriente	\$0.00	\$0.00	\$3,463.71	\$0.00	\$3,463.71	\$0.00
D	8270-FIN-Y06-1300-3341-	Servicios de capacitación G. Corriente	\$5,800.00	\$0.00	\$7,000.00	\$0.00	\$12,800.00	\$0.00
D	8270-FIN-Y06-1300-3361-	Servicios de apoyo administrativo, fotocopiado e impresión G. Corriente	\$0.00	\$0.00	\$4,176.00	\$0.00	\$4,176.00	\$0.00
D	8270-FIN-Y06-1300-3711-	Pasajes aéreos G. Corriente	\$5,364.00	\$0.00	\$37,639.00	\$0.00	\$43,003.00	\$0.00
D	8270-FIN-Y06-1300-3751-	Viáticos en el país G. Corriente	\$18,053.22	\$0.00	\$21,032.94	\$0.00	\$39,086.16	\$0.00
Sumas =>			\$445,885,775.45	\$445,885,775.45	\$430,043,276.10	\$430,043,276.10	\$491,747,286.34	\$491,747,286.34



Usr: lupita
Rep: rptBalanzaComprobacion

INSTITUTO ELECTORAL DE COAHUILA
COAHUILA DE ZARAGOZA
Balanza de Comprobación del 01/ene./2016 al 30/sep./2016
Cuentas de Mayor con saldo y/o movimientos. (De la cuenta: 1000 a la 9000)

Fecha y hora de Impresión: 26/oct./2016 11:33 a. m.

Nat.	Cuenta	Nombre de la cuenta	SALDO ANTERIOR		MOVIMIENTOS		SALDO ACTUAL	
			DEUDOR	ACREEDOR	DEUDOR	ACREEDOR	DEUDOR	ACREEDOR
D	8220-FIN-Y02-6000-1411-	Aportaciones de seguridad social G. Corriente	\$0.00	\$0.00	\$87,235.80	\$74,251.93	\$12,983.87	\$0.00
D	8220-FIN-Y02-6000-1421-	Aportaciones a fondos de vivienda G. Corriente	\$0.00	\$0.00	\$48,816.84	\$20,758.60	\$28,058.24	\$0.00
D	8220-FIN-Y02-6000-1431-	Aportaciones al sistema para el retiro G. Corriente	\$0.00	\$0.00	\$36,325.01	\$21,381.37	\$14,943.64	\$0.00
D	8220-FIN-Y02-6000-2111-	Materiales, útiles y equipos menores de oficina G. Corriente	\$0.00	\$0.00	\$10,000.00	\$3,737.60	\$6,262.40	\$0.00
D	8220-FIN-Y02-6000-2121-	Materiales y útiles de impresión y reproducción G. Corriente	\$0.00	\$0.00	\$30,000.00	\$30,000.00	\$0.00	\$0.00
D	8220-FIN-Y02-6000-3751-	Viáticos en el país G. Corriente	\$0.00	\$0.00	\$50,000.00	\$4,437.44	\$45,562.56	\$0.00
D	8220-FIN-Y02-9010-4471-	Ayudas sociales a entidades de interés público G. Corriente	\$0.00	\$0.00	\$22,136,251.95	\$22,136,251.95	\$0.00	\$0.00
D	8220-FIN-Y02-9020-4471-	Ayudas sociales a entidades de interés público G. Corriente	\$0.00	\$0.00	\$31,629,500.04	\$31,477,149.16	\$152,350.88	\$0.00
D	8220-FIN-Y02-9030-4471-	Ayudas sociales a entidades de interés público G. Corriente	\$0.00	\$0.00	\$4,711,340.84	\$4,711,340.84	\$0.00	\$0.00
D	8220-FIN-Y02-9050-4471-	Ayudas sociales a entidades de interés público G. Corriente	\$0.00	\$0.00	\$8,055,484.81	\$5,885,344.53	\$2,170,140.28	\$0.00
D	8220-FIN-Y02-9060-4471-	Ayudas sociales a entidades de interés público G. Corriente	\$0.00	\$0.00	\$8,910,475.39	\$6,605,252.39	\$2,305,223.00	\$0.00
D	8220-FIN-Y02-9080-4471-	Ayudas sociales a entidades de interés público G. Corriente	\$0.00	\$0.00	\$7,511,521.18	\$5,427,326.47	\$2,084,194.71	\$0.00
D	8220-FIN-Y02-9090-4471-	Ayudas sociales a entidades de interés público G. Corriente	\$0.00	\$0.00	\$7,346,310.56	\$5,286,776.59	\$2,059,533.97	\$0.00
D	8220-FIN-Y02-9100-4471-	Ayudas sociales a entidades de interés público G. Corriente	\$0.00	\$0.00	\$8,400,169.56	\$6,159,150.31	\$2,241,019.25	\$0.00
D	8220-FIN-Y02-9110-4471-	Ayudas sociales a entidades de interés público G. Corriente	\$0.00	\$0.00	\$4,160,036.12	\$4,160,036.12	\$0.00	\$0.00
D	8220-FIN-Y02-9120-4471-	Ayudas sociales a entidades de interés público G. Corriente	\$0.00	\$0.00	\$4,724,071.80	\$4,724,071.80	\$0.00	\$0.00
D	8220-FIN-Y02-9130-4471-	Ayudas sociales a entidades de interés público G. Corriente	\$0.00	\$0.00	\$4,341,216.01	\$4,341,216.01	\$0.00	\$0.00
D	8220-FIN-Y02-9140-4471-	Ayudas sociales a entidades de interés público G. Corriente	\$0.00	\$0.00	\$1,895,863.30	\$1,895,863.30	\$0.00	\$0.00
D	8220-FIN-Y02-9150-4471-	Ayudas sociales a entidades de interés público G. Corriente	\$0.00	\$0.00	\$1,895,863.30	\$1,895,863.30	\$0.00	\$0.00
D	8220-FIN-Y04-1000-1131-	Sueldos base al personal permanente G. Corriente	\$0.00	\$0.00	\$11,273,855.89	\$8,922,932.87	\$2,350,923.02	\$0.00
D	8220-FIN-Y04-1000-1321-	Primas de vacaciones, dominical y gratificación de fin de año G. Corriente	\$0.00	\$0.00	\$1,511,879.17	\$1,076,607.52	\$435,271.65	\$0.00
D	8220-FIN-Y04-1000-1411-	Aportaciones de seguridad social G. Corriente	\$0.00	\$0.00	\$424,615.96	\$349,273.97	\$75,341.99	\$0.00
D	8220-FIN-Y04-1000-1421-	Aportaciones a fondos de vivienda G. Corriente	\$0.00	\$0.00	\$204,115.42	\$123,034.18	\$81,081.24	\$0.00
D	8220-FIN-Y04-1000-1431-	Aportaciones al sistema para el retiro G. Corriente	\$0.00	\$0.00	\$188,096.39	\$96,244.76	\$91,851.63	\$0.00
D	8220-FIN-Y04-1000-1441-	Aportaciones para seguros G. Corriente	\$0.00	\$0.00	\$954,609.41	\$501,035.15	\$453,574.26	\$0.00
D	8220-FIN-Y04-1000-2111-	Materiales, útiles y equipos menores de oficina G. Corriente	\$0.00	\$0.00	\$250,000.00	\$173,384.06	\$76,615.94	\$0.00
D	8220-FIN-Y04-1000-2121-	Materiales y útiles de impresión y reproducción G. Corriente	\$0.00	\$0.00	\$30,000.00	\$30,000.00	\$0.00	\$0.00
D	8220-FIN-Y04-1000-2151-	Materiales e información digital G. Corriente	\$0.00	\$0.00	\$2,514.88	\$2,514.88	\$0.00	\$0.00
D	8220-FIN-Y04-1000-2211-	Productos alimenticios para personas G. Corriente	\$0.00	\$0.00	\$250,000.00	\$116,417.73	\$133,582.27	\$0.00
D	8220-FIN-Y04-1000-2941-	Refacciones y accesorios menores de equipo de cómputo y tecnologías de la información G. Corriente	\$0.00	\$0.00	\$3,000.00	\$2,412.80	\$687.20	\$0.00
D	8220-FIN-Y04-1000-3151-	Telefonía celular G. Corriente	\$0.00	\$0.00	\$3,149.00	\$3,148.80	\$0.20	\$0.00
D	8220-FIN-Y04-1000-3711-	Pasajes aéreos G. Corriente	\$0.00	\$0.00	\$272,500.00	\$253,820.45	\$18,679.55	\$0.00
D	8220-FIN-Y04-1000-3721-	Pasajes terrestres G. Corriente	\$0.00	\$0.00	\$20,000.00	\$20,000.00	\$0.00	\$0.00
D	8220-FIN-Y04-1000-3751-	Viáticos en el país G. Corriente	\$0.00	\$0.00	\$1,000,000.00	\$643,277.76	\$356,722.24	\$0.00
D	8220-FIN-Y04-1000-3831-	Congresos y convenciones G. Corriente	\$0.00	\$0.00	\$300,000.00	\$300,000.00	\$0.00	\$0.00
D	8220-FIN-Y04-1100-1131-	Sueldos base al personal permanente G. Corriente	\$0.00	\$0.00	\$3,953,536.20	\$2,741,605.32	\$1,211,930.88	\$0.00
D	8220-FIN-Y04-1100-1321-	Primas de vacaciones, dominical y gratificación de fin de año G. Corriente	\$0.00	\$0.00	\$521,647.14	\$359,247.89	\$162,399.25	\$0.00
D	8220-FIN-Y04-1100-1411-	Aportaciones de seguridad social G. Corriente	\$0.00	\$0.00	\$226,222.08	\$194,153.95	\$32,068.13	\$0.00
D	8220-FIN-Y04-1100-1421-	Aportaciones a fondos de vivienda G. Corriente	\$0.00	\$0.00	\$94,296.72	\$52,279.82	\$42,016.90	\$0.00
D	8220-FIN-Y04-1100-1431-	Aportaciones al sistema para el retiro G. Corriente	\$0.00	\$0.00	\$97,475.59	\$57,153.27	\$40,322.32	\$0.00
D	8220-FIN-Y04-1100-1441-	Aportaciones para seguros G. Corriente	\$0.00	\$0.00	\$159,101.57	\$0.00	\$159,101.57	\$0.00
D	8220-FIN-Y04-1100-2111-	Materiales, útiles y equipos menores de oficina G. Corriente	\$0.00	\$0.00	\$50,000.00	\$42,116.70	\$7,883.30	\$0.00
D	8220-FIN-Y04-1100-2121-	Materiales y útiles de impresión y reproducción G. Corriente	\$0.00	\$0.00	\$65,300.00	\$65,300.00	\$0.00	\$0.00
D	8220-FIN-Y04-1100-2211-	Productos alimenticios para personas G. Corriente	\$0.00	\$0.00	\$150,000.00	\$56,962.22	\$93,037.78	\$0.00
D	8220-FIN-Y04-1100-2711-	Vestuario y uniformes G. Corriente	\$0.00	\$0.00	\$201,599.28	\$180,290.80	\$21,308.48	\$0.00



INSTITUTO ELECTORAL DE COAHUILA COAHUILA DE ZARAGOZA

Balanza de Comprobación del 01/ene./2016 al 30/sep./2016

Cuentas de Mayor con saldo y/o movimientos. (De la cuenta: 1000 a la 9000)

Fecha y hora de Impresión: 26/oct/2016 11:33 a. m.

Usr: lupita
Rep: rptBalanzaComprobacion

Nat.	Cuenta	Nombre de la cuenta	SALDO ANTERIOR		MOVIMIENTOS		SALDO ACTUAL	
			DEUDOR	ACREEDOR	DEUDOR	ACREEDOR	DEUDOR	ACREEDOR
D	8220-FIN-Y04-1100-3151-	Telefonia celular G. Corriente	\$0.00	\$0.00	\$680.00	\$674.00	\$6.00	\$0.00
D	8220-FIN-Y04-1100-3331-	Servicios de consultoria administrativa, procesos, técnica y en tecnologías de la información G. Corriente	\$0.00	\$0.00	\$14,500.00	\$14,500.00	\$0.00	\$0.00
D	8220-FIN-Y04-1100-3361-	Servicios de apoyo administrativo, fotocopiado e impresión G. Corriente	\$0.00	\$0.00	\$5,104.00	\$5,104.00	\$0.00	\$0.00
D	8220-FIN-Y04-1100-3611-	Difusión por radio, televisión y otros medios de mensajes sobre programas y actividades gubernamentales G. Corriente	\$0.00	\$0.00	\$874,638.00	\$874,637.61	\$0.39	\$0.00
D	8220-FIN-Y04-1100-3621-	Difusión por radio, televisión y otros medios de mensajes comerciales para promover la venta de bienes o servicios G. Corriente	\$0.00	\$0.00	\$134,908.00	\$134,908.00	\$0.00	\$0.00
D	8220-FIN-Y04-1100-3711-	Pasajes aéreos G. Corriente	\$0.00	\$0.00	\$175,000.00	\$122,133.12	\$52,866.88	\$0.00
D	8220-FIN-Y04-1100-3721-	Pasajes terrestres G. Corriente	\$0.00	\$0.00	\$20,000.00	\$2,794.00	\$17,206.00	\$0.00
D	8220-FIN-Y04-1100-3751-	Viáticos en el país G. Corriente	\$0.00	\$0.00	\$500,000.00	\$188,926.36	\$311,073.64	\$0.00
D	8220-FIN-Y04-1100-3831-	Congresos y convenciones G. Corriente	\$0.00	\$0.00	\$340,435.88	\$340,432.38	\$3.50	\$0.00
D	8220-FIN-Y04-1200-1131-	Sueldos base al personal permanente G. Corriente	\$0.00	\$0.00	\$3,210,353.78	\$1,386,135.25	\$1,824,218.53	\$0.00
D	8220-FIN-Y04-1200-1321-	Primas de vacaciones, dominical y gratificación de fin de año G. Corriente	\$0.00	\$0.00	\$472,301.37	\$184,800.57	\$287,500.80	\$0.00
D	8220-FIN-Y04-1200-1411-	Aportaciones de seguridad social G. Corriente	\$0.00	\$0.00	\$169,032.07	\$134,375.40	\$34,656.67	\$0.00
D	8220-FIN-Y04-1200-1421-	Aportaciones a fondos de vivienda G. Corriente	\$0.00	\$0.00	\$66,155.14	\$31,095.80	\$35,059.34	\$0.00
D	8220-FIN-Y04-1200-1431-	Aportaciones al sistema para el retiro G. Corriente	\$0.00	\$0.00	\$77,224.71	\$41,878.67	\$35,346.04	\$0.00
D	8220-FIN-Y04-1200-2111-	Materiales, útiles y equipos menores de oficina G. Corriente	\$0.00	\$0.00	\$20,000.00	\$20,000.00	\$0.00	\$0.00
D	8220-FIN-Y04-1200-3151-	Telefonia celular G. Corriente	\$0.00	\$0.00	\$340.00	\$337.00	\$3.00	\$0.00
D	8220-FIN-Y04-1200-3361-	Servicios de apoyo administrativo, fotocopiado e impresión G. Corriente	\$0.00	\$0.00	\$700,000.00	\$134,046.00	\$565,954.00	\$0.00
D	8220-FIN-Y04-1200-3711-	Pasajes aéreos G. Corriente	\$0.00	\$0.00	\$100,000.00	\$81,997.00	\$18,003.00	\$0.00
D	8220-FIN-Y04-1200-3721-	Pasajes terrestres G. Corriente	\$0.00	\$0.00	\$20,000.00	\$0.00	\$20,000.00	\$0.00
D	8220-FIN-Y04-1200-3751-	Viáticos en el país G. Corriente	\$0.00	\$0.00	\$100,000.00	\$62,288.96	\$37,711.04	\$0.00
D	8220-FIN-Y04-1200-3831-	Congresos y convenciones G. Corriente	\$0.00	\$0.00	\$200,000.00	\$200,000.00	\$0.00	\$0.00
D	8220-FIN-Y04-1300-3151-	Telefonia celular G. Corriente	\$0.00	\$0.00	\$340.00	\$337.00	\$3.00	\$0.00
D	8220-FIN-Y04-1500-1131-	Sueldos base al personal permanente G. Corriente	\$0.00	\$0.00	\$1,271,304.24	\$928,120.78	\$343,183.46	\$0.00
D	8220-FIN-Y04-1500-1321-	Primas de vacaciones, dominical y gratificación de fin de año G. Corriente	\$0.00	\$0.00	\$167,741.54	\$121,261.76	\$46,479.78	\$0.00
D	8220-FIN-Y04-1500-1411-	Aportaciones de seguridad social G. Corriente	\$0.00	\$0.00	\$85,450.08	\$67,369.82	\$18,080.26	\$0.00
D	8220-FIN-Y04-1500-1421-	Aportaciones a fondos de vivienda G. Corriente	\$0.00	\$0.00	\$45,120.24	\$17,879.85	\$27,240.39	\$0.00
D	8220-FIN-Y04-1500-1431-	Aportaciones al sistema para el retiro G. Corriente	\$0.00	\$0.00	\$35,320.27	\$18,416.25	\$16,904.02	\$0.00
D	8220-FIN-Y04-1500-2111-	Materiales, útiles y equipos menores de oficina G. Corriente	\$0.00	\$0.00	\$10,000.00	\$10,000.00	\$0.00	\$0.00
D	8220-FIN-Y04-1500-2121-	Materiales y útiles de impresión y reproducción G. Corriente	\$0.00	\$0.00	\$30,000.00	\$30,000.00	\$0.00	\$0.00
D	8220-FIN-Y04-1500-2461-	Material eléctrico y electrónico G. Capital	\$0.00	\$0.00	\$25,000.00	\$0.00	\$25,000.00	\$0.00
D	8220-FIN-Y04-1500-2941-	Refacciones y accesorios menores de equipo de cómputo y tecnologías de la información G. Corriente	\$0.00	\$0.00	\$25,000.00	\$15,555.44	\$9,444.56	\$0.00
D	8220-FIN-Y04-1500-3751-	Viáticos en el país G. Corriente	\$0.00	\$0.00	\$50,000.00	\$49,364.88	\$635.12	\$0.00
D	8220-FIN-Y04-1600-1131-	Sueldos base al personal permanente G. Corriente	\$0.00	\$0.00	\$386,838.13	\$270,290.58	\$116,547.55	\$0.00
D	8220-FIN-Y04-1600-1321-	Primas de vacaciones, dominical y gratificación de fin de año G. Corriente	\$0.00	\$0.00	\$57,585.16	\$35,798.60	\$21,786.56	\$0.00
D	8220-FIN-Y04-1600-1411-	Aportaciones de seguridad social G. Corriente	\$0.00	\$0.00	\$19,592.90	\$14,014.75	\$5,578.15	\$0.00
D	8220-FIN-Y04-1600-1421-	Aportaciones a fondos de vivienda G. Corriente	\$0.00	\$0.00	\$13,772.64	\$12,942.78	\$829.86	\$0.00
D	8220-FIN-Y04-1600-1431-	Aportaciones al sistema para el retiro G. Corriente	\$0.00	\$0.00	\$8,370.73	\$7,151.06	\$1,219.67	\$0.00
D	8220-FIN-Y04-1600-2111-	Materiales, útiles y equipos menores de oficina G. Corriente	\$0.00	\$0.00	\$10,000.00	\$1,303.00	\$8,697.00	\$0.00
D	8220-FIN-Y04-1600-2121-	Materiales y útiles de impresión y reproducción G. Corriente	\$0.00	\$0.00	\$10,000.00	\$10,000.00	\$0.00	\$0.00



INSTITUTO ELECTORAL DE COAHUILA COAHUILA DE ZARAGOZA

Balanza de Comprobación del 01/ene./2016 al 30/sep./2016

Cuentas de Mayor con saldo y/o movimientos. (De la cuenta: 1000 a la 9000)

Fecha y hora de Impresión | 26/oct./2016
11:33 a. m.

Usu: lupita
Rep: rptBalanzaComprobacion

Nat.	Cuenta	Nombre de la cuenta	SALDO ANTERIOR		MOVIMIENTOS		SALDO ACTUAL	
			DEUDOR	ACREEDOR	DEUDOR	ACREEDOR	DEUDOR	ACREEDOR
D	8220-FIN-Y04-1600-2141-	Materiales, útiles y equipos menores de tecnologías de la información y comunicaciones G. Corriente	\$0.00	\$0.00	\$15,000.00	\$14,875.17	\$124.83	\$0.00
D	8220-FIN-Y04-1600-2461-	Material eléctrico y electrónico G. Corriente	\$0.00	\$0.00	\$25,000.00	\$10,000.00	\$15,000.00	\$0.00
D	8220-FIN-Y04-1600-2941-	Refacciones y accesorios menores de equipo de cómputo y tecnologías de la información G. Corriente	\$0.00	\$0.00	\$25,000.00	\$12,433.72	\$12,566.28	\$0.00
D	8220-FIN-Y04-1600-3531-	Instalación, reparación y mantenimiento de equipo de cómputo y tecnologías de la información G. Corriente	\$0.00	\$0.00	\$1,000.00	\$986.00	\$14.00	\$0.00
D	8220-FIN-Y04-1700-1131-	Sueldos base al personal permanente G. Corriente	\$0.00	\$0.00	\$502,604.77	\$448,401.56	\$54,203.21	\$0.00
D	8220-FIN-Y04-1700-1321-	Primas de vacaciones, dominical y gratificación de fin de año G. Corriente	\$0.00	\$0.00	\$90,672.42	\$60,411.09	\$30,261.33	\$0.00
D	8220-FIN-Y04-1700-1411-	Aportaciones de seguridad social G. Corriente	\$0.00	\$0.00	\$41,832.60	\$29,747.33	\$12,085.27	\$0.00
D	8220-FIN-Y04-1700-1421-	Aportaciones a fondos de vivienda G. Corriente	\$0.00	\$0.00	\$16,361.55	\$10,849.32	\$5,512.23	\$0.00
D	8220-FIN-Y04-1700-1431-	Aportaciones al sistema para el retiro G. Corriente	\$0.00	\$0.00	\$21,184.31	\$11,174.78	\$10,009.53	\$0.00
D	8220-FIN-Y04-1700-2121-	Materiales y útiles de impresión y reproducción G. Corriente	\$0.00	\$0.00	\$30,000.00	\$30,000.00	\$0.00	\$0.00
D	8220-FIN-Y04-1800-1131-	Sueldos base al personal permanente G. Corriente	\$0.00	\$0.00	\$917,886.73	\$676,672.92	\$241,213.81	\$0.00
D	8220-FIN-Y04-1800-1321-	Primas de vacaciones, dominical y gratificación de fin de año G. Corriente	\$0.00	\$0.00	\$145,466.57	\$86,110.34	\$59,356.23	\$0.00
D	8220-FIN-Y04-1800-1411-	Aportaciones de seguridad social G. Corriente	\$0.00	\$0.00	\$66,288.64	\$57,436.64	\$8,852.00	\$0.00
D	8220-FIN-Y04-1800-1421-	Aportaciones a fondos de vivienda G. Corriente	\$0.00	\$0.00	\$19,037.42	\$15,748.38	\$3,289.04	\$0.00
D	8220-FIN-Y04-1800-1431-	Aportaciones al sistema para el retiro G. Corriente	\$0.00	\$0.00	\$28,081.10	\$16,209.30	\$11,871.80	\$0.00
D	8220-FIN-Y04-1800-2111-	Materiales, útiles y equipos menores de oficina G. Corriente	\$0.00	\$0.00	\$10,000.00	\$10,000.00	\$0.00	\$0.00
D	8220-FIN-Y04-1800-2121-	Materiales y útiles de impresión y reproducción G. Corriente	\$0.00	\$0.00	\$10,000.00	\$10,000.00	\$0.00	\$0.00
D	8220-FIN-Y04-1800-3611-	Difusión por radio, televisión y otros medios de mensajes sobre programas y actividades gubernamentales G. Corriente	\$0.00	\$0.00	\$750,000.00	\$750,000.00	\$0.00	\$0.00
D	8220-FIN-Y04-1800-3711-	Pasajes aéreos G. Corriente	\$0.00	\$0.00	\$25,000.00	\$0.00	\$25,000.00	\$0.00
D	8220-FIN-Y04-1800-3721-	Pasajes terrestres G. Corriente	\$0.00	\$0.00	\$20,000.00	\$0.00	\$20,000.00	\$0.00
D	8220-FIN-Y04-1800-3751-	Viáticos en el país G. Corriente	\$0.00	\$0.00	\$50,000.00	\$8,924.95	\$41,075.05	\$0.00
D	8220-FIN-Y04-2000-1131-	Sueldos base al personal permanente G. Corriente	\$0.00	\$0.00	\$739,410.45	\$518,224.35	\$221,186.10	\$0.00
D	8220-FIN-Y04-2000-1321-	Primas de vacaciones, dominical y gratificación de fin de año G. Corriente	\$0.00	\$0.00	\$78,716.49	\$69,561.42	\$9,155.07	\$0.00
D	8220-FIN-Y04-2000-1411-	Aportaciones de seguridad social G. Corriente	\$0.00	\$0.00	\$36,283.18	\$21,490.99	\$14,792.19	\$0.00
D	8220-FIN-Y04-2000-1421-	Aportaciones a fondos de vivienda G. Corriente	\$0.00	\$0.00	\$16,907.51	\$13,515.86	\$3,391.65	\$0.00
D	8220-FIN-Y04-2000-1431-	Aportaciones al sistema para el retiro G. Corriente	\$0.00	\$0.00	\$23,757.24	\$9,595.32	\$14,161.92	\$0.00
D	8220-FIN-Y04-2000-2111-	Materiales, útiles y equipos menores de oficina G. Corriente	\$0.00	\$0.00	\$10,000.00	\$10,000.00	\$0.00	\$0.00
D	8220-FIN-Y04-2000-3711-	Pasajes aéreos G. Corriente	\$0.00	\$0.00	\$25,000.00	\$10,796.93	\$14,203.07	\$0.00
D	8220-FIN-Y04-2000-3721-	Pasajes terrestres G. Corriente	\$0.00	\$0.00	\$20,000.00	\$0.00	\$20,000.00	\$0.00
D	8220-FIN-Y04-2000-3751-	Viáticos en el país G. Corriente	\$0.00	\$0.00	\$50,000.00	\$19,832.54	\$30,167.46	\$0.00
D	8220-FIN-Y04-3000-1131-	Sueldos base al personal permanente G. Corriente	\$0.00	\$0.00	\$502,604.77	\$459,195.99	\$43,408.78	\$0.00
D	8220-FIN-Y04-3000-1321-	Primas de vacaciones, dominical y gratificación de fin de año G. Corriente	\$0.00	\$0.00	\$90,672.42	\$60,416.82	\$30,255.60	\$0.00
D	8220-FIN-Y04-3000-1411-	Aportaciones de seguridad social G. Corriente	\$0.00	\$0.00	\$40,579.80	\$28,309.61	\$12,270.19	\$0.00
D	8220-FIN-Y04-3000-1421-	Aportaciones a fondos de vivienda G. Corriente	\$0.00	\$0.00	\$16,846.67	\$11,014.83	\$5,831.84	\$0.00
D	8220-FIN-Y04-3000-1431-	Aportaciones al sistema para el retiro G. Corriente	\$0.00	\$0.00	\$20,767.52	\$11,345.28	\$9,422.24	\$0.00
D	8220-FIN-Y04-3000-2121-	Materiales y útiles de impresión y reproducción G. Corriente	\$0.00	\$0.00	\$30,000.00	\$30,000.00	\$0.00	\$0.00
D	8220-FIN-Y04-4000-1131-	Sueldos base al personal permanente G. Corriente	\$0.00	\$0.00	\$1,275,803.89	\$877,279.32	\$398,524.57	\$0.00
D	8220-FIN-Y04-4000-1321-	Primas de vacaciones, dominical y gratificación de fin de año G. Corriente	\$0.00	\$0.00	\$192,691.75	\$125,416.66	\$67,275.09	\$0.00
D	8220-FIN-Y04-4000-1411-	Aportaciones de seguridad social G. Corriente	\$0.00	\$0.00	\$74,825.68	\$63,707.72	\$11,117.96	\$0.00
D	8220-FIN-Y04-4000-1421-	Aportaciones a fondos de vivienda G. Corriente	\$0.00	\$0.00	\$40,531.31	\$17,917.28	\$22,614.03	\$0.00



INSTITUTO ELECTORAL DE COAHUILA COAHUILA DE ZARAGOZA

Balanza de Comprobación del 01/ene./2016 al 30/sep./2016

Cuentas de Mayor con saldo y/o movimientos. (De la cuenta: 1000 a la 9000)

Fecha y hora de Impresión: 26/oct./2016 11:33 a. m.

Usu: lupita
Rep: rptBalanzaComprobacion

Nat.	Cuenta	Nombre de la cuenta	SALDO ANTERIOR		MOVIMIENTOS		SALDO ACTUAL	
			DEUDOR	ACREEDOR	DEUDOR	ACREEDOR	DEUDOR	ACREEDOR
D	8220-FIN-Y04-4000-1431-	Aportaciones al sistema para el retiro G. Corriente	\$0.00	\$0.00	\$30,808.49	\$18,454.77	\$12,353.72	\$0.00
D	8220-FIN-Y04-4000-2111-	Materiales, útiles y equipos menores de oficina G. Corriente	\$0.00	\$0.00	\$10,000.00	\$10,000.00	\$0.00	\$0.00
D	8220-FIN-Y04-4000-2121-	Materiales y útiles de impresión y reproducción G. Corriente	\$0.00	\$0.00	\$30,000.00	\$30,000.00	\$0.00	\$0.00
D	8220-FIN-Y04-4000-3711-	Pasajes aéreos G. Corriente	\$0.00	\$0.00	\$25,000.00	\$8,226.00	\$16,774.00	\$0.00
D	8220-FIN-Y04-4000-3721-	Pasajes terrestres G. Corriente	\$0.00	\$0.00	\$20,000.00	\$0.00	\$20,000.00	\$0.00
D	8220-FIN-Y04-4000-3751-	Viáticos en el país G. Corriente	\$0.00	\$0.00	\$50,000.00	\$9,155.99	\$40,844.01	\$0.00
D	8220-FIN-Y04-5000-1131-	Sueldos base al personal permanente G. Corriente	\$0.00	\$0.00	\$1,447,361.90	\$1,054,713.70	\$392,648.20	\$0.00
D	8220-FIN-Y04-5000-1321-	Primas de vacaciones, dominical y gratificación de fin de año G. Corriente	\$0.00	\$0.00	\$239,684.38	\$136,651.51	\$103,032.87	\$0.00
D	8220-FIN-Y04-5000-1411-	Aportaciones de seguridad social G. Corriente	\$0.00	\$0.00	\$66,570.19	\$65,073.43	\$1,496.76	\$0.00
D	8220-FIN-Y04-5000-1421-	Aportaciones a fondos de vivienda G. Corriente	\$0.00	\$0.00	\$33,994.06	\$20,453.58	\$13,540.48	\$0.00
D	8220-FIN-Y04-5000-1431-	Aportaciones al sistema para el retiro G. Corriente	\$0.00	\$0.00	\$27,411.07	\$21,067.14	\$6,343.93	\$0.00
D	8220-FIN-Y04-5000-2111-	Materiales, útiles y equipos menores de oficina G. Corriente	\$0.00	\$0.00	\$10,000.00	\$10,000.00	\$0.00	\$0.00
D	8220-FIN-Y04-5000-2121-	Materiales y útiles de impresión y reproducción G. Corriente	\$0.00	\$0.00	\$30,000.00	\$30,000.00	\$0.00	\$0.00
D	8220-FIN-Y04-5000-3361-	Servicios de apoyo administrativo, fotocopiado e impresión G. Corriente	\$0.00	\$0.00	\$19,604.00	\$19,604.00	\$0.00	\$0.00
D	8220-FIN-Y04-5000-3611-	Difusión por radio, televisión y otros medios de mensajes sobre programas y actividades gubernamentales G. Corriente	\$0.00	\$0.00	\$0.00	\$71,594.46	-\$71,594.46	\$0.00
D	8220-FIN-Y04-5000-3711-	Pasajes aéreos G. Corriente	\$0.00	\$0.00	\$25,000.00	\$25,000.00	\$0.00	\$0.00
D	8220-FIN-Y04-5000-3721-	Pasajes terrestres G. Corriente	\$0.00	\$0.00	\$20,000.00	\$2,320.00	\$17,680.00	\$0.00
D	8220-FIN-Y04-5000-3751-	Viáticos en el país G. Corriente	\$0.00	\$0.00	\$100,000.00	\$85,137.02	\$14,862.98	\$0.00
D	8220-FIN-Y04-5000-5911-	Software G. Capital	\$0.00	\$0.00	\$45,865.00	\$45,864.08	\$0.92	\$0.00
D	8220-FIN-Y04-5100-1131-	Sueldos base al personal permanente G. Corriente	\$0.00	\$0.00	\$850,505.89	\$881,583.22	-\$31,077.33	\$0.00
D	8220-FIN-Y04-5100-1321-	Primas de vacaciones, dominical y gratificación de fin de año G. Corriente	\$0.00	\$0.00	\$136,576.04	\$119,629.39	\$16,946.65	\$0.00
D	8220-FIN-Y04-5100-1411-	Aportaciones de seguridad social G. Corriente	\$0.00	\$0.00	\$95,120.12	\$44,154.39	\$50,965.73	\$0.00
D	8220-FIN-Y04-5100-1421-	Aportaciones a fondos de vivienda G. Corriente	\$0.00	\$0.00	\$27,770.15	\$18,188.68	\$9,581.47	\$0.00
D	8220-FIN-Y04-5100-1431-	Aportaciones al sistema para el retiro G. Corriente	\$0.00	\$0.00	\$37,153.49	\$18,734.35	\$18,419.14	\$0.00
D	8220-FIN-Y04-5100-3361-	Servicios de apoyo administrativo, fotocopiado e impresión G. Corriente	\$0.00	\$0.00	\$5,162.00	\$5,162.00	\$0.00	\$0.00
D	8220-FIN-Y04-5100-3711-	Pasajes aéreos G. Corriente	\$0.00	\$0.00	\$3,469.00	\$0.00	\$3,469.00	\$0.00
D	8220-FIN-Y04-5100-3721-	Pasajes terrestres G. Corriente	\$0.00	\$0.00	\$21,170.00	\$21,170.00	\$0.00	\$0.00
D	8220-FIN-Y04-5100-3831-	Congresos y convenciones G. Corriente	\$0.00	\$0.00	\$504,531.00	\$448,722.14	\$55,808.86	\$0.00
D	8220-FIN-Y04-7000-1131-	Sueldos base al personal permanente G. Corriente	\$0.00	\$0.00	\$4,815,224.77	\$3,752,592.71	\$1,062,632.06	\$0.00
D	8220-FIN-Y04-7000-1321-	Primas de vacaciones, dominical y gratificación de fin de año G. Corriente	\$0.00	\$0.00	\$659,698.67	\$488,614.99	\$171,083.68	\$0.00
D	8220-FIN-Y04-7000-1411-	Aportaciones de seguridad social G. Corriente	\$0.00	\$0.00	\$377,689.00	\$332,730.58	\$44,958.42	\$0.00
D	8220-FIN-Y04-7000-1421-	Aportaciones a fondos de vivienda G. Corriente	\$0.00	\$0.00	\$153,408.59	\$87,277.46	\$66,131.13	\$0.00
D	8220-FIN-Y04-7000-1431-	Aportaciones al sistema para el retiro G. Corriente	\$0.00	\$0.00	\$96,915.64	\$83,936.54	\$12,979.10	\$0.00
D	8220-FIN-Y04-7000-1521-	Indemnizaciones G. Corriente	\$0.00	\$0.00	\$442,564.28	\$442,564.28	\$0.00	\$0.00
D	8220-FIN-Y04-7000-1541-	Prestaciones contractuales G. Corriente	\$0.00	\$0.00	\$329,000.00	\$0.00	\$329,000.00	\$0.00
D	8220-FIN-Y04-7000-2111-	Materiales, útiles y equipos menores de oficina G. Corriente	\$0.00	\$0.00	\$334,921.48	\$331,932.69	\$2,988.79	\$0.00
D	8220-FIN-Y04-7000-2121-	Materiales y útiles de impresión y reproducción G. Corriente	\$0.00	\$0.00	\$285,000.00	\$284,118.32	\$881.68	\$0.00
D	8220-FIN-Y04-7000-2151-	Material de limpieza G. Corriente	\$0.00	\$0.00	\$98,373.00	\$98,373.00	\$0.00	\$0.00
D	8220-FIN-Y04-7000-2211-	Productos alimenticios para personas G. Corriente	\$0.00	\$0.00	\$250,000.00	\$110,639.49	\$139,360.51	\$0.00
D	8220-FIN-Y04-7000-2231-	Utensilios para el servicio de alimentación G. Corriente	\$0.00	\$0.00	\$500,000.00	\$487,926.22	\$12,073.78	\$0.00
D	8220-FIN-Y04-7000-2461-	Material eléctrico y electrónico G. Corriente	\$0.00	\$0.00	\$85,000.00	\$72,145.14	\$12,854.86	\$0.00
D	8220-FIN-Y04-7000-2481-	Materiales complementarios G. Corriente	\$0.00	\$0.00	\$150,000.00	\$150,000.00	\$0.00	\$0.00
D	8220-FIN-Y04-7000-2481-	Materiales complementarios G. Corriente	\$0.00	\$0.00	\$400,000.00	\$172,305.34	\$227,694.66	\$0.00



INSTITUTO ELECTORAL DE COAHUILA COAHUILA DE ZARAGOZA

Balanza de Comprobación del 01/ene./2016 al 30/sep./2016

Cuentas de Mayor con saldo y/o movimientos. (De la cuenta: 1000 a la 9000)

Fecha y hora de Impresión: 26/oct./2016 11:33 a. m.

Usu: lupita
Rep: rptBalanzaComprobacion

Nat.	Cuenta	Nombre de la cuenta	SALDO ANTERIOR		MOVIMIENTOS		SALDO ACTUAL	
			DEUDOR	ACREEDOR	DEUDOR	ACREEDOR	DEUDOR	ACREEDOR
D	8220-FIN-Y04-7000-2531-	Medicinas y productos farmacéuticos G. Corriente	\$0.00	\$0.00	\$10,000.00	\$329.95	\$9,670.05	\$0.00
D	8220-FIN-Y04-7000-2611-	Combustibles, lubricantes y aditivos G. Corriente	\$0.00	\$0.00	\$890,000.00	\$393,004.75	\$496,995.25	\$0.00
D	8220-FIN-Y04-7000-2711-	Vestuario y uniformes G. Corriente	\$0.00	\$0.00	\$48,720.00	\$48,720.00	\$0.00	\$0.00
D	8220-FIN-Y04-7000-2911-	Herramientas menores G. Corriente	\$0.00	\$0.00	\$200,000.00	\$29,613.54	\$170,386.46	\$0.00
D	8220-FIN-Y04-7000-2921-	Refacciones y accesorios menores de edificios G. Corriente	\$0.00	\$0.00	\$150,000.00	\$9,278.79	\$140,721.21	\$0.00
D	8220-FIN-Y04-7000-2941-	Refacciones y accesorios menores de equipo de cómputo y tecnologías de la información G. Corriente	\$0.00	\$0.00	\$200,000.00	\$65,068.59	\$134,931.41	\$0.00
D	8220-FIN-Y04-7000-3111-	Energía eléctrica G. Corriente	\$0.00	\$0.00	\$400,000.00	\$282,630.24	\$117,369.76	\$0.00
D	8220-FIN-Y04-7000-3121-	Gas G. Corriente	\$0.00	\$0.00	\$1,000.00	\$879.05	\$120.95	\$0.00
D	8220-FIN-Y04-7000-3131-	Agua G. Corriente	\$0.00	\$0.00	\$75,000.00	\$31,445.94	\$43,554.06	\$0.00
D	8220-FIN-Y04-7000-3141-	Telefonía tradicional G. Corriente	\$0.00	\$0.00	\$350,000.00	\$289,967.12	\$60,032.88	\$0.00
D	8220-FIN-Y04-7000-3151-	Telefonía celular G. Corriente	\$0.00	\$0.00	\$48,040.10	\$38,794.11	\$9,245.99	\$0.00
D	8220-FIN-Y04-7000-3171-	Servicios de acceso de Internet, redes y procesamiento de información G. Corriente	\$0.00	\$0.00	\$106,800.00	\$106,729.96	\$70.04	\$0.00
D	8220-FIN-Y04-7000-3181-	Servicios postales y telegráficos G. Corriente	\$0.00	\$0.00	\$200,000.00	\$148,330.39	\$51,669.61	\$0.00
D	8220-FIN-Y04-7000-3221-	Arrendamiento de edificios G. Corriente	\$0.00	\$0.00	\$2,300,000.00	\$1,332,476.94	\$967,523.06	\$0.00
D	8220-FIN-Y04-7000-3261-	Arrendamiento de maquinaria, otros equipos y herramientas G. Corriente	\$0.00	\$0.00	\$275,000.00	\$103,819.43	\$171,180.57	\$0.00
D	8220-FIN-Y04-7000-3271-	Arrendamiento de activos intangibles G. Corriente	\$0.00	\$0.00	\$200,000.00	\$120,911.52	\$79,088.48	\$0.00
D	8220-FIN-Y04-7000-3311-	Servicios legales, de contabilidad, auditoría y relacionados G. Corriente	\$0.00	\$0.00	\$2,283,327.30	\$2,191,949.40	\$91,377.90	\$0.00
D	8220-FIN-Y04-7000-3331-	Servicios de consultoría administrativa, procesos, técnica y en tecnologías de la información G. Corriente	\$0.00	\$0.00	\$200,000.00	\$163,894.75	\$36,105.25	\$0.00
D	8220-FIN-Y04-7000-3341-	Servicios de capacitación G. Corriente	\$0.00	\$0.00	\$975,000.00	\$884,907.13	\$90,092.87	\$0.00
D	8220-FIN-Y04-7000-3351-	Servicios de investigación científica y desarrollo G. Corriente	\$0.00	\$0.00	\$300,000.00	\$300,000.00	\$0.00	\$0.00
D	8220-FIN-Y04-7000-3361-	Servicios de apoyo administrativo, fotocopiado e impresión G. Corriente	\$0.00	\$0.00	\$450,000.00	\$387,963.36	\$62,036.64	\$0.00
D	8220-FIN-Y04-7000-3381-	Servicios de vigilancia G. Corriente	\$0.00	\$0.00	\$550,000.00	\$437,320.00	\$112,680.00	\$0.00
D	8220-FIN-Y04-7000-3391-	Servicios profesionales, científicos y técnicos integrales G. Corriente	\$0.00	\$0.00	\$5,000.00	\$3,952.00	\$1,048.00	\$0.00
D	8220-FIN-Y04-7000-3411-	Servicios financieros y bancarios G. Corriente	\$0.00	\$0.00	\$85,000.00	\$55,773.99	\$29,226.01	\$0.00
D	8220-FIN-Y04-7000-3451-	Seguro de bienes patrimoniales G. Corriente	\$0.00	\$0.00	\$250,000.00	\$169,900.47	\$80,099.53	\$0.00
D	8220-FIN-Y04-7000-3471-	Fletes y maniobras G. Corriente	\$0.00	\$0.00	\$135,102.40	\$123,681.60	\$11,420.80	\$0.00
D	8220-FIN-Y04-7000-3511-	Conservación y mantenimiento menor de inmuebles G. Corriente	\$0.00	\$0.00	\$4,140,827.00	\$4,140,333.08	\$493.92	\$0.00
D	8220-FIN-Y04-7000-3521-	Instalación, reparación y mantenimiento de mobiliario y equipo de administración, educacional y recreativo G. Corriente	\$0.00	\$0.00	\$230,000.00	\$230,000.00	\$0.00	\$0.00
D	8220-FIN-Y04-7000-3531-	Instalación, reparación y mantenimiento de equipo de cómputo y tecnologías de la información G. Corriente	\$0.00	\$0.00	\$100,000.00	\$99,576.03	\$423.97	\$0.00
D	8220-FIN-Y04-7000-3551-	Reparación y mantenimiento de equipo de transporte G. Corriente	\$0.00	\$0.00	\$369,315.00	\$369,584.12	-\$269.12	\$0.00
D	8220-FIN-Y04-7000-3581-	Servicios de limpieza y manejo de desechos G. Corriente	\$0.00	\$0.00	\$341,000.00	\$340,476.98	\$523.02	\$0.00
D	8220-FIN-Y04-7000-3711-	Pasajes aéreos G. Corriente	\$0.00	\$0.00	\$175,000.00	\$148,055.00	\$26,945.00	\$0.00
D	8220-FIN-Y04-7000-3721-	Pasajes terrestres G. Corriente	\$0.00	\$0.00	\$40,000.00	\$21,521.20	\$18,478.80	\$0.00
D	8220-FIN-Y04-7000-3751-	Viáticos en el país G. Corriente	\$0.00	\$0.00	\$325,000.00	\$324,596.32	\$403.68	\$0.00
D	8220-FIN-Y04-7000-3791-	Otros servicios de traslado y hospedaje G. Corriente	\$0.00	\$0.00	\$9,515.20	\$0.00	\$9,515.20	\$0.00
D	8220-FIN-Y04-7000-3811-	Gastos de ceremonial G. Corriente	\$0.00	\$0.00	\$100,000.00	\$51,049.10	\$48,950.90	\$0.00
D	8220-FIN-Y04-7000-3821-	Gastos de orden social y cultural G. Corriente	\$0.00	\$0.00	\$24,000.00	\$19,456.61	\$4,543.39	\$0.00
D	8220-FIN-Y04-7000-3831-	Congresos y convenciones G. Corriente	\$0.00	\$0.00	\$250,241.69	\$250,241.69	\$0.00	\$0.00
D	8220-FIN-Y04-7000-3921-	Impuestos y derechos G. Corriente	\$0.00	\$0.00	\$150,000.00	\$81,038.86	\$68,961.14	\$0.00
D	8220-FIN-Y04-7000-3951-	Penas, multas, accesorios y actualizaciones G. Corriente	\$0.00	\$0.00	\$18,245.84	\$18,245.84	\$0.00	\$0.00



INSTITUTO ELECTORAL DE COAHUILA COAHUILA DE ZARAGOZA

Balanza de Comprobación del 01/ene./2016 al 30/sep./2016

Cuentas de Mayor con saldo y/o movimientos. (De la cuenta: 1000 a la 9000)

Fecha y hora de Impresión: 26/oct./2016 11:33 a. m.

Usu: lupita
Rep: rptBalanzaComprobacion

Nat.	Cuenta	Nombre de la cuenta	SALDO ANTERIOR		MOVIMIENTOS		SALDO ACTUAL	
			DEUDOR	ACREEDOR	DEUDOR	ACREEDOR	DEUDOR	ACREEDOR
D	8220-FIN-Y04-7000-5111-	Muebles de oficina y estantería G. Capital	\$0.00	\$0.00	\$250,000.00	\$179,953.57	\$70,046.43	\$0.00
D	8220-FIN-Y04-7000-5151-	Equipo de cómputo y de tecnología de la información G. Capital	\$0.00	\$0.00	\$896,983.00	\$896,974.58	\$8.42	\$0.00
D	8220-FIN-Y04-7000-5191-	Otros mobiliarios y equipos de administración G. Capital	\$0.00	\$0.00	\$350,000.00	\$344,210.26	\$5,789.74	\$0.00
D	8220-FIN-Y04-7000-5211-	Equipos y aparatos audiovisuales G. Capital	\$0.00	\$0.00	\$104,707.44	\$104,707.43	\$0.01	\$0.00
D	8220-FIN-Y04-7000-5411-	Vehículos y equipo terrestre G. Capital	\$0.00	\$0.00	\$1,350,000.00	\$226,268.00	\$1,123,732.00	\$0.00
D	8220-FIN-Y04-7000-5521-	Maquinaria y equipo industrial G. Capital	\$0.00	\$0.00	\$5,035.00	\$5,034.52	\$0.48	\$0.00
D	8220-FIN-Y04-7000-5651-	Equipo de comunicación y telecomunicación G. Capital	\$0.00	\$0.00	\$100,000.00	\$30,098.98	\$69,901.02	\$0.00
D	8220-FIN-Y04-7000-5671-	Herramientas y máquinas-herramienta G. Capital	\$0.00	\$0.00	\$18,113.00	\$24,092.04	-\$5,979.04	\$0.00
D	8220-FIN-Y04-7000-5911-	Software G. Capital	\$0.00	\$0.00	\$15,312.00	\$15,312.00	\$0.00	\$0.00
D	8220-FIN-Y05-1400-1131-	Sueldos base al personal permanente G. Corriente	\$0.00	\$0.00	\$822,615.73	\$355,711.30	\$466,904.43	\$0.00
D	8220-FIN-Y05-1400-1321-	Primas de vacaciones, dominical y gratificación de fin de año G. Corriente	\$0.00	\$0.00	\$132,896.09	\$46,937.81	\$85,958.28	\$0.00
D	8220-FIN-Y05-1400-1411-	Aportaciones de seguridad social G. Corriente	\$0.00	\$0.00	\$59,923.48	\$46,017.77	\$13,905.71	\$0.00
D	8220-FIN-Y05-1400-1421-	Aportaciones a fondos de vivienda G. Corriente	\$0.00	\$0.00	\$16,337.51	\$9,329.07	\$7,008.44	\$0.00
D	8220-FIN-Y05-1400-1431-	Aportaciones al sistema para el retiro G. Corriente	\$0.00	\$0.00	\$14,637.89	\$9,608.94	\$5,028.95	\$0.00
D	8220-FIN-Y05-1400-2121-	Materiales y útiles de impresión y reproducción G. Corriente	\$0.00	\$0.00	\$30,000.00	\$30,000.00	\$0.00	\$0.00
D	8220-FIN-Y05-1400-3751-	Viáticos en el país G. Corriente	\$0.00	\$0.00	\$50,000.00	\$17,879.60	\$32,120.40	\$0.00
D	8220-FIN-Y06-1300-1131-	Sueldos base al personal permanente G. Corriente	\$0.00	\$0.00	\$1,916,913.02	\$1,002,750.20	\$914,162.82	\$0.00
D	8220-FIN-Y06-1300-1321-	Primas de vacaciones, dominical y gratificación de fin de año G. Corriente	\$0.00	\$0.00	\$301,639.04	\$134,765.72	\$166,873.32	\$0.00
D	8220-FIN-Y06-1300-1411-	Aportaciones de seguridad social G. Corriente	\$0.00	\$0.00	\$94,361.83	\$72,850.20	\$21,511.63	\$0.00
D	8220-FIN-Y06-1300-1421-	Aportaciones a fondos de vivienda G. Corriente	\$0.00	\$0.00	\$41,357.50	\$19,288.98	\$22,068.52	\$0.00
D	8220-FIN-Y06-1300-1431-	Aportaciones al sistema para el retiro G. Corriente	\$0.00	\$0.00	\$39,654.92	\$19,847.84	\$19,807.08	\$0.00
D	8220-FIN-Y06-1300-2111-	Materiales, útiles y equipos menores de oficina G. Corriente	\$0.00	\$0.00	\$10,000.00	\$2,157.68	\$7,842.32	\$0.00
D	8220-FIN-Y06-1300-2121-	Materiales y útiles de impresión y reproducción G. Corriente	\$0.00	\$0.00	\$30,000.00	\$30,000.00	\$0.00	\$0.00
D	8220-FIN-Y06-1300-3181-	Servicios postales y telegráficos G. Corriente	\$0.00	\$0.00	\$3,463.71	\$3,463.71	\$0.00	\$0.00
D	8220-FIN-Y06-1300-3341-	Servicios de capacitación G. Corriente	\$0.00	\$0.00	\$25,000.00	\$12,800.00	\$12,200.00	\$0.00
D	8220-FIN-Y06-1300-3361-	Servicios de apoyo administrativo, fotocopiado e impresión G. Corriente	\$0.00	\$0.00	\$4,176.00	\$4,176.00	\$0.00	\$0.00
D	8220-FIN-Y06-1300-3711-	Pasajes aéreos G. Corriente	\$0.00	\$0.00	\$43,003.00	\$43,003.00	\$0.00	\$0.00
D	8220-FIN-Y06-1300-3721-	Pasajes terrestres G. Corriente	\$0.00	\$0.00	\$20,000.00	\$0.00	\$20,000.00	\$0.00
D	8220-FIN-Y06-1300-3751-	Viáticos en el país G. Corriente	\$0.00	\$0.00	\$50,000.00	\$39,086.16	\$10,913.84	\$0.00
A	8230	MODIFICACIONES AL PRESUPUESTO DE EGRESOS APROBADO	\$0.00	\$0.00	\$15,640,442.16	\$15,640,442.16	\$0.00	\$0.00
A	8230-FIN-Y02-6000-1411-	Aportaciones de seguridad social G. Corriente	\$0.00	\$0.00	\$36,325.01	\$0.00	\$36,325.01	-\$36,325.01
A	8230-FIN-Y02-6000-1431-	Aportaciones al sistema para el retiro G. Corriente	\$0.00	\$0.00	\$0.00	\$36,325.01	\$0.00	\$36,325.01
A	8230-FIN-Y02-6000-2121-	Materiales y útiles de impresión y reproducción G. Corriente	\$0.00	\$0.00	\$11,201.32	\$0.00	\$11,201.32	-\$11,201.32
A	8230-FIN-Y02-9010-4471-	Ayudas sociales a entidades de interés público G. Corriente	\$0.00	\$0.00	\$4,462,412.26	\$0.00	\$4,462,412.26	-\$4,462,412.26
A	8230-FIN-Y02-9020-4471-	Ayudas sociales a entidades de interés público G. Corriente	\$0.00	\$0.00	\$5,845,305.17	\$0.00	\$5,845,305.17	-\$5,845,305.17
A	8230-FIN-Y02-9030-4471-	Ayudas sociales a entidades de interés público G. Corriente	\$0.00	\$0.00	\$0.00	\$2,815,477.54	\$2,815,477.54	-\$2,815,477.54
A	8230-FIN-Y02-9050-4471-	Ayudas sociales a entidades de interés público G. Corriente	\$0.00	\$0.00	\$15,138.72	\$0.00	\$15,138.72	-\$15,138.72
A	8230-FIN-Y02-9060-4471-	Ayudas sociales a entidades de interés público G. Corriente	\$0.00	\$0.00	\$18,562.47	\$0.00	\$18,562.47	-\$18,562.47
A	8230-FIN-Y02-9080-4471-	Ayudas sociales a entidades de interés público G. Corriente	\$0.00	\$0.00	\$737.03	\$0.00	\$737.03	-\$737.03
A	8230-FIN-Y02-9090-4471-	Ayudas sociales a entidades de interés público G. Corriente	\$0.00	\$0.00	\$11,055.92	\$0.00	\$11,055.92	-\$11,055.92
A	8230-FIN-Y02-9110-4471-	Ayudas sociales a entidades de interés público G. Corriente	\$0.00	\$0.00	\$0.00	\$2,264,172.82	\$2,264,172.82	-\$2,264,172.82
A	8230-FIN-Y02-9120-4471-	Ayudas sociales a entidades de interés público G. Corriente	\$0.00	\$0.00	\$0.00	\$2,828,208.50	\$2,828,208.50	-\$2,828,208.50
A	8230-FIN-Y02-9130-4471-	Ayudas sociales a entidades de interés público G. Corriente	\$0.00	\$0.00	\$0.00	\$2,445,352.71	\$2,445,352.71	-\$2,445,352.71
A	8230-FIN-Y04-1000-1131-	Sueldos base al personal permanente G. Corriente	\$0.00	\$0.00	\$462,419.00	\$0.00	\$462,419.00	-\$462,419.00



INSTITUTO ELECTORAL DE COAHUILA COAHUILA DE ZARAGOZA

Balanza de Comprobación del 01/ene./2016 al 30/sep./2016

Cuentas de Mayor con saldo y/o movimientos. (De la cuenta: 1000 a la 9000)

Fecha y hora de Impresión 26/oct./2016 11:33 a. m.

Usu: lupita
Rep: rptBalanzaComprobacion

Nat.	Cuenta	Nombre de la cuenta	SALDO ANTERIOR		MOVIMIENTOS		SALDO ACTUAL	
			DEUDOR	ACREEDOR	DEUDOR	ACREEDOR	DEUDOR	ACREEDOR
A	8230-FIN-Y04-1000-1411-	Aportaciones de seguridad social G. Corriente	\$0.00	\$0.00	\$198,096.39	\$0.00	\$0.00	-\$198,096.39
A	8230-FIN-Y04-1000-1421-	Aportaciones a fondos de vivienda G. Corriente	\$0.00	\$0.00	\$21,700.00	\$0.00	\$0.00	-\$21,700.00
A	8230-FIN-Y04-1000-1431-	Aportaciones al sistema para el retiro G. Corriente	\$0.00	\$0.00	\$10,000.00	\$188,096.39	\$0.00	\$178,096.39
A	8230-FIN-Y04-1000-2111-	Materiales, útiles y equipos menores de oficina G. Corriente	\$0.00	\$0.00	\$42,514.88	\$0.00	\$0.00	-\$42,514.88
A	8230-FIN-Y04-1000-2121-	Materiales y útiles de impresión y reproducción G. Corriente	\$0.00	\$0.00	\$3,173.84	\$0.00	\$0.00	-\$3,173.84
A	8230-FIN-Y04-1000-2151-	Material impreso e información digital G. Corriente	\$0.00	\$0.00	\$0.00	\$2,514.88	\$0.00	\$2,514.88
A	8230-FIN-Y04-1000-2941-	Refacciones y accesorios menores de equipo de cómputo y tecnologías de la información G. Corriente	\$0.00	\$0.00	\$0.00	\$3,000.00	\$0.00	\$3,000.00
A	8230-FIN-Y04-1000-3151-	Telefonía celular G. Corriente	\$0.00	\$0.00	\$0.00	\$3,149.00	\$0.00	\$3,149.00
A	8230-FIN-Y04-1000-3711-	Pasajes aéreos G. Corriente	\$0.00	\$0.00	\$0.00	\$47,500.00	\$0.00	\$47,500.00
A	8230-FIN-Y04-1000-3721-	Pasajes terrestres G. Corriente	\$0.00	\$0.00	\$20,000.00	\$0.00	\$0.00	-\$20,000.00
A	8230-FIN-Y04-1000-3751-	Viáticos en el país G. Corriente	\$0.00	\$0.00	\$200,000.00	\$0.00	\$0.00	-\$200,000.00
A	8230-FIN-Y04-1100-1411-	Aportaciones de seguridad social G. Corriente	\$0.00	\$0.00	\$117,475.59	\$0.00	\$0.00	-\$117,475.59
A	8230-FIN-Y04-1100-1421-	Aportaciones a fondos de vivienda G. Corriente	\$0.00	\$0.00	\$6,500.00	\$0.00	\$0.00	-\$6,500.00
A	8230-FIN-Y04-1100-1431-	Aportaciones al sistema para el retiro G. Corriente	\$0.00	\$0.00	\$10,000.00	\$97,475.59	\$0.00	\$87,475.59
A	8230-FIN-Y04-1100-2121-	Materiales y útiles de impresión y reproducción G. Corriente	\$0.00	\$0.00	\$6,470.60	\$35,300.00	\$0.00	\$28,829.40
A	8230-FIN-Y04-1100-2711-	Vestuario y uniformes G. Corriente	\$0.00	\$0.00	\$48,720.00	\$0.00	\$0.00	-\$48,720.00
A	8230-FIN-Y04-1100-3151-	Telefonía celular G. Corriente	\$0.00	\$0.00	\$0.00	\$680.00	\$0.00	\$680.00
A	8230-FIN-Y04-1100-3331-	Servicios de consultoría administrativa, procesos, técnica y en tecnologías de la información G. Corriente	\$0.00	\$0.00	\$0.00	\$14,500.00	\$0.00	\$14,500.00
A	8230-FIN-Y04-1100-3361-	Servicios de apoyo administrativo, fotocopiado e impresión G. Corriente	\$0.00	\$0.00	\$0.00	\$5,104.00	\$0.00	\$5,104.00
A	8230-FIN-Y04-1100-3611-	Difusión por radio, televisión y otros medios de mensajes sobre programas y actividades gubernamentales G. Corriente	\$0.00	\$0.00	\$0.00	\$874,638.00	\$0.00	\$874,638.00
A	8230-FIN-Y04-1100-3621-	Difusión por radio, televisión y otros medios de mensajes comerciales para promover la venta de bienes o servicios G. Corriente	\$0.00	\$0.00	\$0.00	\$134,908.00	\$0.00	\$134,908.00
A	8230-FIN-Y04-1100-3711-	Pasajes aéreos G. Corriente	\$0.00	\$0.00	\$11,104.00	\$0.00	\$0.00	-\$11,104.00
A	8230-FIN-Y04-1100-3721-	Pasajes terrestres G. Corriente	\$0.00	\$0.00	\$1,170.00	\$0.00	\$0.00	-\$1,170.00
A	8230-FIN-Y04-1100-3831-	Congresos y convenciones G. Corriente	\$0.00	\$0.00	\$0.00	\$40,435.88	\$0.00	\$40,435.88
A	8230-FIN-Y04-1200-1411-	Aportaciones de seguridad social G. Corriente	\$0.00	\$0.00	\$92,224.71	\$0.00	\$0.00	-\$92,224.71
A	8230-FIN-Y04-1200-1421-	Aportaciones a fondos de vivienda G. Corriente	\$0.00	\$0.00	\$5,000.00	\$0.00	\$0.00	-\$5,000.00
A	8230-FIN-Y04-1200-1431-	Aportaciones al sistema para el retiro G. Corriente	\$0.00	\$0.00	\$15,000.00	\$77,224.71	\$0.00	\$62,224.71
A	8230-FIN-Y04-1200-2111-	Materiales, útiles y equipos menores de oficina G. Corriente	\$0.00	\$0.00	\$4,514.00	\$0.00	\$0.00	-\$4,514.00
A	8230-FIN-Y04-1200-3151-	Telefonía celular G. Corriente	\$0.00	\$0.00	\$0.00	\$340.00	\$0.00	\$340.00
A	8230-FIN-Y04-1200-3361-	Servicios de apoyo administrativo, fotocopiado e impresión G. Corriente	\$0.00	\$0.00	\$134,046.00	\$0.00	\$0.00	-\$134,046.00
A	8230-FIN-Y04-1200-3711-	Pasajes aéreos G. Corriente	\$0.00	\$0.00	\$35,899.00	\$0.00	\$0.00	-\$35,899.00
A	8230-FIN-Y04-1200-3831-	Congresos y convenciones G. Corriente	\$0.00	\$0.00	\$1,206.22	\$0.00	\$0.00	-\$1,206.22
A	8230-FIN-Y04-1300-3151-	Telefonía celular G. Corriente	\$0.00	\$0.00	\$0.00	\$340.00	\$0.00	\$340.00
A	8230-FIN-Y04-1500-1411-	Aportaciones de seguridad social G. Corriente	\$0.00	\$0.00	\$35,320.27	\$0.00	\$0.00	-\$35,320.27
A	8230-FIN-Y04-1500-1431-	Aportaciones al sistema para el retiro G. Corriente	\$0.00	\$0.00	\$0.00	\$35,320.27	\$0.00	\$35,320.27
A	8230-FIN-Y04-1500-2111-	Materiales, útiles y equipos menores de oficina G. Corriente	\$0.00	\$0.00	\$4,421.48	\$0.00	\$0.00	-\$4,421.48
A	8230-FIN-Y04-1500-2121-	Materiales y útiles de impresión y reproducción G. Corriente	\$0.00	\$0.00	\$1,510.40	\$0.00	\$0.00	-\$1,510.40
A	8230-FIN-Y04-1600-1131-	Sueldos base al personal permanente G. Corriente	\$0.00	\$0.00	\$2,370.73	\$13,755.70	\$0.00	\$13,500.00
A	8230-FIN-Y04-1600-1411-	Aportaciones de seguridad social G. Corriente	\$0.00	\$0.00	\$0.00	\$13,755.70	\$0.00	\$13,755.70
A	8230-FIN-Y04-1600-1421-	Aportaciones a fondos de vivienda G. Corriente	\$0.00	\$0.00	\$6,000.00	\$0.00	\$0.00	-\$6,000.00
A	8230-FIN-Y04-1600-1431-	Aportaciones al sistema para el retiro G. Corriente	\$0.00	\$0.00	\$0.00	\$8,370.73	\$0.00	\$8,370.73
A	8230-FIN-Y04-1600-2121-	Materiales y útiles de impresión y reproducción G. Corriente	\$0.00	\$0.00	\$3,244.16	\$0.00	\$0.00	-\$3,244.16



INSTITUTO ELECTORAL DE COAHUILA COAHUILA DE ZARAGOZA

Balanza de Comprobación del 01/ene./2016 al 30/sep./2016

Cuentas de Mayor con saldo y/o movimientos. (De la cuenta: 1000 a la 9000)

Fecha y 26/oct./2016
hora de Impresión 11:33 a. m.

Usr: lupita
Rep: rptBalanzaComprobacion

Nat.	Cuenta	Nombre de la cuenta	SALDO ANTERIOR		MOVIMIENTOS		SALDO ACTUAL	
			DEUDOR	ACREEDOR	DEUDOR	ACREEDOR	DEUDOR	ACREEDOR
A	8230-FIN-Y04-1600-2141-	Materiales, útiles y equipos menores de tecnologías de la información y comunicaciones G. Corriente	\$0.00	\$0.00	\$0.00	\$15,000.00	\$0.00	\$15,000.00
A	8230-FIN-Y04-1600-2461-	Material eléctrico y electrónico G. Corriente	\$0.00	\$0.00	\$10,000.00	\$0.00	\$0.00	-\$10,000.00
A	8230-FIN-Y04-1600-2941-	Refacciones y accesorios menores de equipo de cómputo y tecnologías de la información G. Corriente	\$0.00	\$0.00	\$5,000.00	\$0.00	\$0.00	-\$5,000.00
A	8230-FIN-Y04-1600-3531-	Instalación, reparación y mantenimiento de equipo de cómputo y tecnologías de la información G. Corriente	\$0.00	\$0.00	\$0.00	\$1,000.00	\$0.00	\$1,000.00
A	8230-FIN-Y04-1700-1411-	Aportaciones de seguridad social G. Corriente	\$0.00	\$0.00	\$10,184.31	\$15,560.00	\$0.00	\$5,375.69
A	8230-FIN-Y04-1700-1421-	Aportaciones a fondos de vivienda G. Corriente	\$0.00	\$0.00	\$0.00	\$10,300.00	\$0.00	\$10,300.00
A	8230-FIN-Y04-1700-1431-	Aportaciones al sistema para el retiro G. Corriente	\$0.00	\$0.00	\$0.00	\$21,184.31	\$0.00	\$21,184.31
A	8230-FIN-Y04-1700-2121-	Materiales y útiles de impresión y reproducción G. Corriente	\$0.00	\$0.00	\$17,969.64	\$0.00	\$0.00	-\$17,969.64
A	8230-FIN-Y04-1800-1411-	Aportaciones de seguridad social G. Corriente	\$0.00	\$0.00	\$28,081.10	\$0.00	\$0.00	-\$28,081.10
A	8230-FIN-Y04-1800-1431-	Aportaciones al sistema para el retiro G. Corriente	\$0.00	\$0.00	\$0.00	\$28,081.10	\$0.00	\$28,081.10
A	8230-FIN-Y04-1800-2111-	Materiales, útiles y equipos menores de oficina G. Corriente	\$0.00	\$0.00	\$9,000.00	\$0.00	\$0.00	-\$9,000.00
A	8230-FIN-Y04-1800-2121-	Materiales y útiles de impresión y reproducción G. Corriente	\$0.00	\$0.00	\$745.52	\$0.00	\$0.00	-\$745.52
A	8230-FIN-Y04-1800-3611-	Difusión por radio, televisión y otros medios de mensajes sobre programas y actividades gubernamentales G. Corriente	\$0.00	\$0.00	\$293,842.87	\$0.00	\$0.00	-\$293,842.87
A	8230-FIN-Y04-2000-1131-	Sueldos base al personal permanente G. Corriente	\$0.00	\$0.00	\$0.00	\$327,419.00	\$0.00	\$327,419.00
A	8230-FIN-Y04-2000-1411-	Aportaciones de seguridad social G. Corriente	\$0.00	\$0.00	\$2,407.24	\$31,365.90	\$0.00	\$28,958.66
A	8230-FIN-Y04-2000-1421-	Aportaciones a fondos de vivienda G. Corriente	\$0.00	\$0.00	\$4,200.00	\$0.00	\$0.00	-\$4,200.00
A	8230-FIN-Y04-2000-1431-	Aportaciones al sistema para el retiro G. Corriente	\$0.00	\$0.00	\$0.00	\$23,757.24	\$0.00	\$23,757.24
A	8230-FIN-Y04-2000-2111-	Materiales, útiles y equipos menores de oficina G. Corriente	\$0.00	\$0.00	\$9,000.00	\$0.00	\$0.00	-\$9,000.00
A	8230-FIN-Y04-3000-1411-	Aportaciones de seguridad social G. Corriente	\$0.00	\$0.00	\$9,267.52	\$15,740.00	\$0.00	\$6,472.48
A	8230-FIN-Y04-3000-1431-	Aportaciones al sistema para el retiro G. Corriente	\$0.00	\$0.00	\$0.00	\$20,767.52	\$0.00	\$20,767.52
A	8230-FIN-Y04-3000-2121-	Materiales y útiles de impresión y reproducción G. Corriente	\$0.00	\$0.00	\$12,643.20	\$0.00	\$0.00	-\$12,643.20
A	8230-FIN-Y04-4000-1411-	Aportaciones de seguridad social G. Corriente	\$0.00	\$0.00	\$30,808.49	\$0.00	\$0.00	-\$30,808.49
A	8230-FIN-Y04-4000-1431-	Aportaciones al sistema para el retiro G. Corriente	\$0.00	\$0.00	\$0.00	\$30,808.49	\$0.00	\$30,808.49
A	8230-FIN-Y04-4000-2111-	Materiales, útiles y equipos menores de oficina G. Corriente	\$0.00	\$0.00	\$9,000.00	\$0.00	\$0.00	-\$9,000.00
A	8230-FIN-Y04-4000-2121-	Materiales y útiles de impresión y reproducción G. Corriente	\$0.00	\$0.00	\$12,144.12	\$0.00	\$0.00	-\$12,144.12
A	8230-FIN-Y04-5000-1411-	Aportaciones de seguridad social G. Corriente	\$0.00	\$0.00	\$27,411.07	\$0.00	\$0.00	-\$27,411.07
A	8230-FIN-Y04-5000-1431-	Aportaciones al sistema para el retiro G. Corriente	\$0.00	\$0.00	\$0.00	\$27,411.07	\$0.00	\$27,411.07
A	8230-FIN-Y04-5000-2111-	Materiales, útiles y equipos menores de oficina G. Corriente	\$0.00	\$0.00	\$9,000.00	\$0.00	\$0.00	-\$9,000.00
A	8230-FIN-Y04-5000-2121-	Materiales y útiles de impresión y reproducción G. Corriente	\$0.00	\$0.00	\$1,458.20	\$0.00	\$0.00	-\$1,458.20
A	8230-FIN-Y04-5000-3361-	Servicios de apoyo administrativo, fotocopiado e impresión G. Corriente	\$0.00	\$0.00	\$0.00	\$19,604.00	\$0.00	\$19,604.00
A	8230-FIN-Y04-5000-5911-	Software G. Capital	\$0.00	\$0.00	\$0.00	\$45,865.00	\$0.00	\$45,865.00
A	8230-FIN-Y04-5100-1411-	Aportaciones de seguridad social G. Corriente	\$0.00	\$0.00	\$13,153.49	\$59,800.00	\$0.00	\$46,646.51
A	8230-FIN-Y04-5100-1431-	Aportaciones al sistema para el retiro G. Corriente	\$0.00	\$0.00	\$0.00	\$37,153.49	\$0.00	\$37,153.49
A	8230-FIN-Y04-5100-3361-	Servicios de apoyo administrativo, fotocopiado e impresión G. Corriente	\$0.00	\$0.00	\$0.00	\$5,162.00	\$0.00	\$5,162.00
A	8230-FIN-Y04-5100-3711-	Pasajes aéreos G. Corriente	\$0.00	\$0.00	\$0.00	\$3,469.00	\$0.00	\$3,469.00
A	8230-FIN-Y04-5100-3721-	Pasajes terrestres G. Corriente	\$0.00	\$0.00	\$0.00	\$21,170.00	\$0.00	\$21,170.00
A	8230-FIN-Y04-5100-3831-	Congresos y convenciones G. Corriente	\$0.00	\$0.00	\$980.00	\$504,531.00	\$0.00	\$503,551.00
A	8230-FIN-Y04-7000-1411-	Aportaciones de seguridad social G. Corriente	\$0.00	\$0.00	\$179,087.24	\$0.00	\$0.00	-\$179,087.24
A	8230-FIN-Y04-7000-1431-	Aportaciones al sistema para el retiro G. Corriente	\$0.00	\$0.00	\$0.00	\$96,915.64	\$0.00	\$96,915.64
A	8230-FIN-Y04-7000-2111-	Materiales, útiles y equipos menores de oficina G. Corriente	\$0.00	\$0.00	\$0.00	\$84,921.48	\$0.00	\$84,921.48
A	8230-FIN-Y04-7000-2121-	Materiales y útiles de impresión y reproducción G. Corriente	\$0.00	\$0.00	\$1,073.08	\$255,000.00	\$0.00	\$253,926.92
A	8230-FIN-Y04-7000-2151-	Material impreso e información digital G. Corriente	\$0.00	\$0.00	\$0.00	\$98,373.00	\$0.00	\$98,373.00
A	8230-FIN-Y04-7000-2161-	Material de limpieza G. Corriente	\$0.00	\$0.00	\$14,853.00	\$0.00	\$0.00	-\$14,853.00



INSTITUTO ELECTORAL DE COAHUILA COAHUILA DE ZARAGOZA

Balanza de Comprobación del 01/ene./2016 al 30/sep./2016

Cuentas de Mayor con saldo y/o movimientos. (De la cuenta: 1000 a la 9000)

Fecha y 26/oct./2016

hora de Impresión 11:33 a. m.

Usr: lupita
Rep rptBalanzaComprobacion

Nat.	Cuenta	Nombre de la cuenta	SALDO ANTERIOR		MOVIMIENTOS		SALDO ACTUAL	
			DEUDOR	ACREEDOR	DEUDOR	ACREEDOR	DEUDOR	ACREEDOR
A	8230-FIN-Y04-7000-2231-	Utensilios para el servicio de alimentación G. Corriente	\$0.00	\$0.00	\$59,385.34	\$0.00	\$0.00	-\$59,385.34
A	8230-FIN-Y04-7000-2461-	Material eléctrico y electrónico G. Corriente	\$0.00	\$0.00	\$102,284.10	\$0.00	\$0.00	-\$102,284.10
A	8230-FIN-Y04-7000-2611-	Combustibles, lubricantes y aditivos G. Corriente	\$0.00	\$0.00	\$83,520.00	\$0.00	\$0.00	-\$83,520.00
A	8230-FIN-Y04-7000-2711-	Vestuario y uniformes G. Corriente	\$0.00	\$0.00	\$0.00	\$48,720.00	\$0.00	\$48,720.00
A	8230-FIN-Y04-7000-2941-	Refacciones y accesorios menores de equipo de cómputo y tecnologías de la información G. Corriente	\$0.00	\$0.00	\$3,000.00	\$0.00	\$0.00	-\$3,000.00
A	8230-FIN-Y04-7000-3111-	Energía eléctrica G. Corriente	\$0.00	\$0.00	\$76,000.00	\$0.00	\$0.00	-\$76,000.00
A	8230-FIN-Y04-7000-3121-	Gas G. Corriente	\$0.00	\$0.00	\$0.00	\$1,000.00	\$0.00	\$1,000.00
A	8230-FIN-Y04-7000-3131-	Agua G. Corriente	\$0.00	\$0.00	\$0.00	\$75,000.00	\$0.00	\$75,000.00
A	8230-FIN-Y04-7000-3141-	Telefonía tradicional G. Corriente	\$0.00	\$0.00	\$62,849.10	\$0.00	\$0.00	-\$62,849.10
A	8230-FIN-Y04-7000-3151-	Telefonía celular G. Corriente	\$0.00	\$0.00	\$0.00	\$48,040.10	\$0.00	\$48,040.10
A	8230-FIN-Y04-7000-3171-	Servicios de acceso de Internet, redes y procesamiento de información G. Corriente	\$0.00	\$0.00	\$0.00	\$106,800.00	\$0.00	\$106,800.00
A	8230-FIN-Y04-7000-3181-	Servicios postales y telegráficos G. Corriente	\$0.00	\$0.00	\$95,963.71	\$0.00	\$0.00	-\$95,963.71
A	8230-FIN-Y04-7000-3261-	Arrendamiento de maquinaria, otros equipos y herramientas G. Corriente	\$0.00	\$0.00	\$81,902.00	\$0.00	\$0.00	-\$81,902.00
A	8230-FIN-Y04-7000-3271-	Arrendamiento de activos intangibles G. Corriente	\$0.00	\$0.00	\$1,000.00	\$0.00	\$0.00	-\$1,000.00
A	8230-FIN-Y04-7000-3311-	Servicios legales, de contabilidad, auditoría y relacionados G. Corriente	\$0.00	\$0.00	\$162,100.00	\$0.00	\$0.00	-\$162,100.00
A	8230-FIN-Y04-7000-3331-	Servicios de consultoría administrativa, procesos, técnica y en tecnologías de la información G. Corriente	\$0.00	\$0.00	\$34,500.00	\$100,000.00	\$0.00	\$65,500.00
A	8230-FIN-Y04-7000-3341-	Servicios de capacitación G. Corriente	\$0.00	\$0.00	\$475,801.13	\$0.00	\$0.00	-\$475,801.13
A	8230-FIN-Y04-7000-3351-	Servicios de investigación científica y desarrollo G. Corriente	\$0.00	\$0.00	\$300,000.00	\$0.00	\$0.00	-\$300,000.00
A	8230-FIN-Y04-7000-3361-	Servicios de apoyo administrativo, fotocopiado e impresión G. Corriente	\$0.00	\$0.00	\$5,000.00	\$0.00	\$0.00	-\$5,000.00
A	8230-FIN-Y04-7000-3391-	Servicios profesionales, científicos y técnicos integrales G. Corriente	\$0.00	\$0.00	\$0.00	\$5,000.00	\$0.00	\$5,000.00
A	8230-FIN-Y04-7000-3411-	Servicios financieros y bancarios G. Corriente	\$0.00	\$0.00	\$40,000.00	\$0.00	\$0.00	-\$40,000.00
A	8230-FIN-Y04-7000-3451-	Seguro de bienes patrimoniales G. Corriente	\$0.00	\$0.00	\$40,996.87	\$0.00	\$0.00	-\$40,996.87
A	8230-FIN-Y04-7000-3471-	Fletes y maniobras G. Corriente	\$0.00	\$0.00	\$1,000.00	\$135,102.40	\$0.00	\$134,102.40
A	8230-FIN-Y04-7000-3511-	Conservación y mantenimiento menor de inmuebles G. Corriente	\$0.00	\$0.00	\$182,731.95	\$440,827.00	\$0.00	\$258,095.05
A	8230-FIN-Y04-7000-3521-	Instalación, reparación y mantenimiento de mobiliario y equipo de administración, educacional y recreativo G. Corriente	\$0.00	\$0.00	\$78,333.97	\$0.00	\$0.00	-\$78,333.97
A	8230-FIN-Y04-7000-3531-	Instalación, reparación y mantenimiento de equipo de cómputo y tecnologías de la información G. Corriente	\$0.00	\$0.00	\$92,616.03	\$0.00	\$0.00	-\$92,616.03
A	8230-FIN-Y04-7000-3551-	Reparación y mantenimiento de equipo de transporte G. Corriente	\$0.00	\$0.00	\$30,000.00	\$49,315.00	\$0.00	\$19,315.00
A	8230-FIN-Y04-7000-3561-	Servicios de limpieza y manejo de desechos G. Corriente	\$0.00	\$0.00	\$0.00	\$1,000.00	\$0.00	\$1,000.00
A	8230-FIN-Y04-7000-3711-	Pasajes aéreos G. Corriente	\$0.00	\$0.00	\$18,500.00	\$0.00	\$0.00	-\$18,500.00
A	8230-FIN-Y04-7000-3721-	Pasajes terrestres G. Corriente	\$0.00	\$0.00	\$9,515.20	\$0.00	\$0.00	-\$9,515.20
A	8230-FIN-Y04-7000-3751-	Viáticos en el país G. Corriente	\$0.00	\$0.00	\$202,832.00	\$0.00	\$0.00	-\$202,832.00
A	8230-FIN-Y04-7000-3791-	Otros servicios de traslado y hospedaje G. Corriente	\$0.00	\$0.00	\$0.00	\$9,515.20	\$0.00	\$9,515.20
A	8230-FIN-Y04-7000-3811-	Gastos de ceremonial G. Corriente	\$0.00	\$0.00	\$24,000.00	\$0.00	\$0.00	-\$24,000.00
A	8230-FIN-Y04-7000-3821-	Gastos de orden social y cultural G. Corriente	\$0.00	\$0.00	\$0.00	\$24,000.00	\$0.00	\$24,000.00
A	8230-FIN-Y04-7000-3831-	Congresos y convenciones G. Corriente	\$0.00	\$0.00	\$10,331.91	\$50,241.69	\$0.00	\$39,909.78
A	8230-FIN-Y04-7000-3921-	Impuestos y derechos G. Corriente	\$0.00	\$0.00	\$81,038.86	\$0.00	\$0.00	-\$81,038.86
A	8230-FIN-Y04-7000-3951-	Penas, multas, accesorios y actualizaciones G. Corriente	\$0.00	\$0.00	\$0.00	\$18,245.84	\$0.00	\$18,245.84
A	8230-FIN-Y04-7000-5111-	Muebles de oficina y estantería G. Capital	\$0.00	\$0.00	\$56,732.50	\$0.00	\$0.00	-\$56,732.50
A	8230-FIN-Y04-7000-5151-	Equipo de cómputo y de tecnología de la información G. Capital	\$0.00	\$0.00	\$30,132.11	\$396,983.00	\$0.00	\$366,850.89
A	8230-FIN-Y04-7000-5191-	Otros mobiliarios y equipos de administración G. Capital	\$0.00	\$0.00	\$272,882.83	\$0.00	\$0.00	-\$272,882.83



INSTITUTO ELECTORAL DE COAHUILA COAHUILA DE ZARAGOZA

Balanza de Comprobación del 01/ene./2016 al 30/sep./2016

Cuentas de Mayor con saldo y/o movimientos. (De la cuenta: 1000 a la 9000)

Usr: lupita

Rep: rptBalanzaComprobacion

Fecha y 26/oct./2016

hora de Impresión 11:33 a. m.

Nat.	Cuenta	Nombre de la cuenta	SALDO ANTERIOR		MOVIMIENTOS		SALDO ACTUAL	
			DEUDOR	ACREEDOR	DEUDOR	ACREEDOR	DEUDOR	ACREEDOR
A	8230-FIN-Y04-7000-5211-	Equipos y aparatos audiovisuales G. Capital	\$0.00	\$0.00	\$0.00	\$104,707.44	\$0.00	\$104,707.44
A	8230-FIN-Y04-7000-5411-	Vehículos y equipo terrestre G. Capital	\$0.00	\$0.00	\$226,268.00	\$0.00	\$0.00	-\$226,268.00
A	8230-FIN-Y04-7000-5621-	Maquinaria y equipo industrial G. Capital	\$0.00	\$0.00	\$0.00	\$5,035.00	\$0.00	\$5,035.00
A	8230-FIN-Y04-7000-5671-	Herramientas y máquinas-herramienta G. Capital	\$0.00	\$0.00	\$0.00	\$18,113.00	\$0.00	\$18,113.00
A	8230-FIN-Y04-7000-5911-	Software G. Capital	\$0.00	\$0.00	\$0.00	\$15,312.00	\$0.00	\$15,312.00
A	8230-FIN-Y05-1400-1411-	Aportaciones de seguridad social G. Corriente	\$0.00	\$0.00	\$29,437.89	\$0.00	\$0.00	-\$29,437.89
A	8230-FIN-Y05-1400-1431-	Aportaciones al sistema para el retiro G. Corriente	\$0.00	\$0.00	\$0.00	\$14,637.89	\$0.00	\$14,637.89
A	8230-FIN-Y05-1400-2121-	Materiales y útiles de impresión y reproducción G. Corriente	\$0.00	\$0.00	\$11,984.04	\$0.00	\$0.00	-\$11,984.04
A	8230-FIN-Y06-1300-1411-	Aportaciones de seguridad social G. Corriente	\$0.00	\$0.00	\$0.00	\$0.00	\$0.00	\$0.00
A	8230-FIN-Y06-1300-1431-	Aportaciones al sistema para el retiro G. Corriente	\$0.00	\$0.00	\$39,654.92	\$0.00	\$0.00	-\$39,654.92
A	8230-FIN-Y06-1300-2121-	Materiales y útiles de impresión y reproducción G. Corriente	\$0.00	\$0.00	\$5,998.44	\$0.00	\$0.00	-\$5,998.44
A	8230-FIN-Y06-1300-3181-	Servicios postales y telegráficos G. Corriente	\$0.00	\$0.00	\$0.00	\$3,463.71	\$0.00	\$3,463.71
A	8230-FIN-Y06-1300-3361-	Servicios de apoyo administrativo, fotocopiado e impresión G. Corriente	\$0.00	\$0.00	\$0.00	\$4,176.00	\$0.00	\$4,176.00
A	8230-FIN-Y06-1300-3711-	Pasajes aéreos G. Corriente	\$0.00	\$0.00	\$0.00	\$18,003.00	\$0.00	\$18,003.00
D	8240	PRESUPUESTO DE EGRESOS COMPROMETIDO	\$0.00	\$0.00	\$144,620,881.39	\$121,079,071.79	\$23,541,809.60	\$0.00
D	8240-FIN-Y02-6000-1131-	Sueldos base al personal permanente G. Corriente	\$0.00	\$0.00	\$1,063,438.82	\$1,009,335.58	\$54,103.24	\$0.00
D	8240-FIN-Y02-6000-1321-	Primas de vacaciones, dominical y gratificación de fin de año G. Corriente	\$0.00	\$0.00	\$128,347.97	\$128,347.97	\$0.00	\$0.00
D	8240-FIN-Y02-6000-1411-	Aportaciones de seguridad social G. Corriente	\$0.00	\$0.00	\$37,926.92	\$0.00	\$0.00	\$0.00
D	8240-FIN-Y02-6000-1421-	Aportaciones a fondos de vivienda G. Corriente	\$0.00	\$0.00	\$20,758.60	\$0.00	\$0.00	\$0.00
D	8240-FIN-Y02-6000-1431-	Aportaciones al sistema para el retiro G. Corriente	\$0.00	\$0.00	\$21,381.37	\$0.00	\$0.00	\$0.00
D	8240-FIN-Y02-6000-2111-	Materiales, útiles y equipos menores de oficina G. Corriente	\$0.00	\$0.00	\$3,737.60	\$3,737.60	\$0.00	\$0.00
D	8240-FIN-Y02-6000-2121-	Materiales y útiles de impresión y reproducción G. Corriente	\$0.00	\$0.00	\$18,798.68	\$18,798.68	\$0.00	\$0.00
D	8240-FIN-Y02-6000-3751-	Viáticos en el país G. Corriente	\$0.00	\$0.00	\$4,437.44	\$4,437.44	\$0.00	\$0.00
D	8240-FIN-Y02-9010-4471-	Ayudas sociales a entidades de interés público G. Corriente	\$0.00	\$0.00	\$17,673,839.69	\$13,461,288.70	\$4,212,550.99	\$0.00
D	8240-FIN-Y02-9020-4471-	Ayudas sociales a entidades de interés público G. Corriente	\$0.00	\$0.00	\$25,631,843.99	\$19,183,450.11	\$6,448,393.88	\$0.00
D	8240-FIN-Y02-9030-4471-	Ayudas sociales a entidades de interés público G. Corriente	\$0.00	\$0.00	\$4,711,340.84	\$3,292,919.27	\$1,418,421.57	\$0.00
D	8240-FIN-Y02-9050-4471-	Ayudas sociales a entidades de interés público G. Corriente	\$0.00	\$0.00	\$5,870,205.81	\$4,688,402.34	\$1,181,803.47	\$0.00
D	8240-FIN-Y02-9060-4471-	Ayudas sociales a entidades de interés público G. Corriente	\$0.00	\$0.00	\$5,586,689.92	\$5,067,469.62	\$1,519,220.30	\$0.00
D	8240-FIN-Y02-9080-4471-	Ayudas sociales a entidades de interés público G. Corriente	\$0.00	\$0.00	\$5,426,589.44	\$4,179,614.83	\$1,246,974.61	\$0.00
D	8240-FIN-Y02-9090-4471-	Ayudas sociales a entidades de interés público G. Corriente	\$0.00	\$0.00	\$5,275,720.67	\$4,074,762.91	\$1,200,957.76	\$0.00
D	8240-FIN-Y02-9100-4471-	Ayudas sociales a entidades de interés público G. Corriente	\$0.00	\$0.00	\$6,159,150.31	\$4,743,600.88	\$1,415,549.43	\$0.00
D	8240-FIN-Y02-9110-4471-	Ayudas sociales a entidades de interés público G. Corriente	\$0.00	\$0.00	\$4,160,036.12	\$2,926,078.88	\$1,233,957.24	\$0.00
D	8240-FIN-Y02-9120-4471-	Ayudas sociales a entidades de interés público G. Corriente	\$0.00	\$0.00	\$4,724,071.80	\$3,301,390.50	\$1,422,681.30	\$0.00
D	8240-FIN-Y02-9130-4471-	Ayudas sociales a entidades de interés público G. Corriente	\$0.00	\$0.00	\$4,341,216.01	\$3,047,848.84	\$1,293,367.17	\$0.00
D	8240-FIN-Y02-9140-4471-	Ayudas sociales a entidades de interés público G. Corriente	\$0.00	\$0.00	\$1,895,863.30	\$1,421,897.46	\$473,965.84	\$0.00
D	8240-FIN-Y02-9150-4471-	Ayudas sociales a entidades de interés público G. Corriente	\$0.00	\$0.00	\$1,895,863.30	\$1,421,897.26	\$473,966.04	\$0.00
D	8240-FIN-Y04-1000-1131-	Sueldos base al personal permanente G. Corriente	\$0.00	\$0.00	\$8,460,513.87	\$7,980,151.53	\$480,362.34	\$0.00
D	8240-FIN-Y04-1000-1321-	Primas de vacaciones, dominical y gratificación de fin de año G. Corriente	\$0.00	\$0.00	\$1,076,607.52	\$1,076,607.52	\$0.00	\$0.00
D	8240-FIN-Y04-1000-1411-	Aportaciones de seguridad social G. Corriente	\$0.00	\$0.00	\$151,177.58	\$151,177.58	\$0.00	\$0.00
D	8240-FIN-Y04-1000-1421-	Aportaciones a fondos de vivienda G. Corriente	\$0.00	\$0.00	\$101,334.18	\$101,334.18	\$0.00	\$0.00
D	8240-FIN-Y04-1000-1431-	Aportaciones al sistema para el retiro G. Corriente	\$0.00	\$0.00	\$86,244.76	\$86,244.76	\$0.00	\$0.00
D	8240-FIN-Y04-1000-1441-	Aportaciones para seguros G. Corriente	\$0.00	\$0.00	\$501,035.15	\$501,035.15	\$0.00	\$0.00
D	8240-FIN-Y04-1000-2111-	Materiales, útiles y equipos menores de oficina G. Corriente	\$0.00	\$0.00	\$130,869.18	\$130,869.18	\$0.00	\$0.00
D	8240-FIN-Y04-1000-2121-	Materiales y útiles de impresión y reproducción G. Corriente	\$0.00	\$0.00	\$26,826.16	\$26,826.16	\$0.00	\$0.00
D	8240-FIN-Y04-1000-2151-	Material impreso e información digital G. Corriente	\$0.00	\$0.00	\$2,514.88	\$2,514.88	\$0.00	\$0.00



Usr: lupita
Rep: rptBalanzaComprobacion

INSTITUTO ELECTORAL DE COAHUILA COAHUILA DE ZARAGOZA

Balanza de Comprobación del 01/ene./2016 al 30/sep./2016

Cuentas de Mayor con saldo y/o movimientos. (De la cuenta: 1000 a la 9000)

Fecha y 26/oct./2016
hora de Impresión 11:33 a. m.

Nat.	Cuenta	Nombre de la cuenta	SALDO ANTERIOR		MOVIMIENTOS		SALDO ACTUAL	
			DEUDOR	ACREEDOR	DEUDOR	ACREEDOR	DEUDOR	ACREEDOR
D	8240-FIN-Y04-1000-2211-	Productos alimenticios para personas G. Corriente	\$0.00	\$0.00	\$116,417.73	\$116,417.73	\$0.00	\$0.00
D	8240-FIN-Y04-1000-2941-	Refacciones y accesorios menores de equipo de cómputo y tecnologías de la información G. Corriente	\$0.00	\$0.00	\$2,412.80	\$2,412.80	\$0.00	\$0.00
D	8240-FIN-Y04-1000-3151-	Telefonía celular G. Corriente	\$0.00	\$0.00	\$3,148.80	\$3,148.80	\$0.00	\$0.00
D	8240-FIN-Y04-1000-3711-	Pasajes aéreos G. Corriente	\$0.00	\$0.00	\$253,820.45	\$253,820.45	\$0.00	\$0.00
D	8240-FIN-Y04-1000-3751-	Viáticos en el país G. Corriente	\$0.00	\$0.00	\$443,277.76	\$443,277.76	\$0.00	\$0.00
D	8240-FIN-Y04-1000-3831-	Congresos y convenciones G. Corriente	\$0.00	\$0.00	\$300,000.00	\$300,000.00	\$0.00	\$0.00
D	8240-FIN-Y04-1100-1131-	Sueldos base al personal permanente G. Corriente	\$0.00	\$0.00	\$2,741,605.32	\$2,577,798.44	\$163,806.88	\$0.00
D	8240-FIN-Y04-1100-1321-	Primas de vacaciones, dominical y gratificación de fin de año G. Corriente	\$0.00	\$0.00	\$359,247.89	\$359,247.89	\$0.00	\$0.00
D	8240-FIN-Y04-1100-1411-	Aportaciones de seguridad social G. Corriente	\$0.00	\$0.00	\$76,678.36	\$76,678.36	\$0.00	\$0.00
D	8240-FIN-Y04-1100-1421-	Aportaciones a fondos de vivienda G. Corriente	\$0.00	\$0.00	\$45,779.82	\$45,779.82	\$0.00	\$0.00
D	8240-FIN-Y04-1100-1431-	Aportaciones al sistema para el retiro G. Corriente	\$0.00	\$0.00	\$47,153.27	\$47,153.27	\$0.00	\$0.00
D	8240-FIN-Y04-1100-2111-	Materiales, útiles y equipos menores de oficina G. Corriente	\$0.00	\$0.00	\$42,116.70	\$42,116.70	\$0.00	\$0.00
D	8240-FIN-Y04-1100-2121-	Materiales y útiles de impresión y reproducción G. Corriente	\$0.00	\$0.00	\$58,829.40	\$58,829.40	\$0.00	\$0.00
D	8240-FIN-Y04-1100-2211-	Productos alimenticios para personas G. Corriente	\$0.00	\$0.00	\$56,962.22	\$56,962.22	\$0.00	\$0.00
D	8240-FIN-Y04-1100-2711-	Vestuario y uniformes G. Corriente	\$0.00	\$0.00	\$131,570.80	\$131,570.80	\$0.00	\$0.00
D	8240-FIN-Y04-1100-3151-	Telefonía celular G. Corriente	\$0.00	\$0.00	\$674.00	\$674.00	\$0.00	\$0.00
D	8240-FIN-Y04-1100-3331-	Servicios de consultoría administrativa, procesos, técnica y en tecnologías de la información G. Corriente	\$0.00	\$0.00	\$14,500.00	\$14,500.00	\$0.00	\$0.00
D	8240-FIN-Y04-1100-3361-	Servicios de apoyo administrativo, fotocopiado e impresión G. Corriente	\$0.00	\$0.00	\$5,104.00	\$5,104.00	\$0.00	\$0.00
D	8240-FIN-Y04-1100-3611-	Diffusión por radio, televisión y otros medios de mensajes sobre programas y actividades gubernamentales G. Corriente	\$0.00	\$0.00	\$874,637.61	\$874,637.61	\$0.00	\$0.00
D	8240-FIN-Y04-1100-3621-	Diffusión por radio, televisión y otros medios de mensajes comerciales para promover la venta de bienes o servicios G. Corriente	\$0.00	\$0.00	\$134,908.00	\$134,908.00	\$0.00	\$0.00
D	8240-FIN-Y04-1100-3711-	Pasajes aéreos G. Corriente	\$0.00	\$0.00	\$111,029.12	\$111,029.12	\$0.00	\$0.00
D	8240-FIN-Y04-1100-3721-	Pasajes terrestres G. Corriente	\$0.00	\$0.00	\$1,624.00	\$1,624.00	\$0.00	\$0.00
D	8240-FIN-Y04-1100-3751-	Viáticos en el país G. Corriente	\$0.00	\$0.00	\$188,926.36	\$188,926.36	\$0.00	\$0.00
D	8240-FIN-Y04-1200-3831-	Congresos y convenciones G. Corriente	\$0.00	\$0.00	\$340,432.38	\$340,432.38	\$0.00	\$0.00
D	8240-FIN-Y04-1200-1131-	Sueldos base al personal permanente G. Corriente	\$0.00	\$0.00	\$1,386,135.25	\$1,310,997.93	\$75,137.32	\$0.00
D	8240-FIN-Y04-1200-1321-	Primas de vacaciones, dominical y gratificación de fin de año G. Corriente	\$0.00	\$0.00	\$184,800.57	\$184,800.57	\$0.00	\$0.00
D	8240-FIN-Y04-1200-1411-	Aportaciones de seguridad social G. Corriente	\$0.00	\$0.00	\$42,150.69	\$42,150.69	\$0.00	\$0.00
D	8240-FIN-Y04-1200-1421-	Aportaciones a fondos de vivienda G. Corriente	\$0.00	\$0.00	\$26,095.80	\$26,095.80	\$0.00	\$0.00
D	8240-FIN-Y04-1200-1431-	Aportaciones al sistema para el retiro G. Corriente	\$0.00	\$0.00	\$26,878.67	\$26,878.67	\$0.00	\$0.00
D	8240-FIN-Y04-1200-2111-	Materiales, útiles y equipos menores de oficina G. Corriente	\$0.00	\$0.00	\$15,486.00	\$15,486.00	\$0.00	\$0.00
D	8240-FIN-Y04-1200-3151-	Telefonía celular G. Corriente	\$0.00	\$0.00	\$337.00	\$337.00	\$0.00	\$0.00
D	8240-FIN-Y04-1200-3711-	Pasajes aéreos G. Corriente	\$0.00	\$0.00	\$46,098.00	\$46,098.00	\$0.00	\$0.00
D	8240-FIN-Y04-1200-3751-	Viáticos en el país G. Corriente	\$0.00	\$0.00	\$62,288.96	\$62,288.96	\$0.00	\$0.00
D	8240-FIN-Y04-1200-3831-	Congresos y convenciones G. Corriente	\$0.00	\$0.00	\$198,793.78	\$198,793.78	\$0.00	\$0.00
D	8240-FIN-Y04-1300-3151-	Telefonía celular G. Corriente	\$0.00	\$0.00	\$337.00	\$337.00	\$0.00	\$0.00
D	8240-FIN-Y04-1500-1131-	Sueldos base al personal permanente G. Corriente	\$0.00	\$0.00	\$928,120.78	\$875,204.47	\$52,916.31	\$0.00
D	8240-FIN-Y04-1500-1321-	Primas de vacaciones, dominical y gratificación de fin de año G. Corriente	\$0.00	\$0.00	\$121,261.76	\$121,261.76	\$0.00	\$0.00
D	8240-FIN-Y04-1500-1411-	Aportaciones de seguridad social G. Corriente	\$0.00	\$0.00	\$32,049.55	\$32,049.55	\$0.00	\$0.00
D	8240-FIN-Y04-1500-1421-	Aportaciones a fondos de vivienda G. Corriente	\$0.00	\$0.00	\$17,879.85	\$17,879.85	\$0.00	\$0.00
D	8240-FIN-Y04-1500-1431-	Aportaciones al sistema para el retiro G. Corriente	\$0.00	\$0.00	\$18,416.25	\$18,416.25	\$0.00	\$0.00



Usr: lupita
Rep: rptBalanzaComprobacion

INSTITUTO ELECTORAL DE COAHUILA COAHUILA DE ZARAGOZA

Balanza de Comprobación del 01/ene./2016 al 30/sep./2016 Cuentas de Mayor con saldo y/o movimientos. (De la cuenta: 1000 a la 9000)

Fecha y hora de Impresión: 26/oct./2016 11:33 a. m.

Nat.	Cuenta	Nombre de la cuenta	SALDO ANTERIOR		MOVIMIENTOS		SALDO ACTUAL	
			DEUDOR	ACREEDOR	DEUDOR	ACREEDOR	DEUDOR	ACREEDOR
D	8240-FIN-Y04-1500-2111-	Materiales, útiles y equipos menores de oficina G. Corriente	\$0.00	\$0.00	\$5,578.52	\$5,578.52	\$0.00	\$0.00
D	8240-FIN-Y04-1500-2121-	Materiales y útiles de impresión y reproducción G. Corriente	\$0.00	\$0.00	\$28,489.60	\$28,489.60	\$0.00	\$0.00
D	8240-FIN-Y04-1500-2941-	Refacciones y accesorios menores de equipo de cómputo y tecnologías de la información G. Corriente	\$0.00	\$0.00	\$15,555.44	\$15,555.44	\$0.00	\$0.00
D	8240-FIN-Y04-1500-3751-	Viáticos en el país G. Corriente	\$0.00	\$0.00	\$49,364.88	\$49,364.88	\$0.00	\$0.00
D	8240-FIN-Y04-1600-1131-	Sueldos base al personal permanente G. Corriente	\$0.00	\$0.00	\$270,290.58	\$1,633,117.18	-\$1,362,826.60	\$0.00
D	8240-FIN-Y04-1600-1321-	Primas de vacaciones, dominical y gratificación de fin de año G. Corriente	\$0.00	\$0.00	\$35,798.60	\$35,798.60	\$0.00	\$0.00
D	8240-FIN-Y04-1600-1411-	Aportaciones de seguridad social G. Corriente	\$0.00	\$0.00	\$11,644.02	\$11,644.02	\$0.00	\$0.00
D	8240-FIN-Y04-1600-1421-	Aportaciones a fondos de vivienda G. Corriente	\$0.00	\$0.00	\$6,942.78	\$6,942.78	\$0.00	\$0.00
D	8240-FIN-Y04-1600-1431-	Aportaciones al sistema para el retiro G. Corriente	\$0.00	\$0.00	\$7,151.06	\$7,151.06	\$0.00	\$0.00
D	8240-FIN-Y04-1600-2111-	Materiales, útiles y equipos menores de oficina G. Corriente	\$0.00	\$0.00	\$1,303.00	\$1,303.00	\$0.00	\$0.00
D	8240-FIN-Y04-1600-2121-	Materiales y útiles de impresión y reproducción G. Corriente	\$0.00	\$0.00	\$6,755.84	\$6,755.84	\$0.00	\$0.00
D	8240-FIN-Y04-1600-2141-	Materiales, útiles y equipos menores de tecnologías de la información y comunicaciones G. Corriente	\$0.00	\$0.00	\$14,875.17	\$14,875.17	\$0.00	\$0.00
D	8240-FIN-Y04-1600-2941-	Refacciones y accesorios menores de equipo de cómputo y tecnologías de la información G. Corriente	\$0.00	\$0.00	\$7,433.72	\$7,433.72	\$0.00	\$0.00
D	8240-FIN-Y04-1600-3531-	Instalación, reparación y mantenimiento de equipo de cómputo y tecnologías de la información G. Corriente	\$0.00	\$0.00	\$986.00	\$986.00	\$0.00	\$0.00
D	8240-FIN-Y04-1700-1131-	Sueldos base al personal permanente G. Corriente	\$0.00	\$0.00	\$448,401.56	\$418,647.40	\$29,754.16	\$0.00
D	8240-FIN-Y04-1700-1321-	Primas de vacaciones, dominical y gratificación de fin de año G. Corriente	\$0.00	\$0.00	\$60,411.09	\$60,411.09	\$0.00	\$0.00
D	8240-FIN-Y04-1700-1411-	Aportaciones de seguridad social G. Corriente	\$0.00	\$0.00	\$19,563.02	\$19,563.02	\$0.00	\$0.00
D	8240-FIN-Y04-1700-1421-	Aportaciones a fondos de vivienda G. Corriente	\$0.00	\$0.00	\$10,849.32	\$10,849.32	\$0.00	\$0.00
D	8240-FIN-Y04-1700-1431-	Aportaciones al sistema para el retiro G. Corriente	\$0.00	\$0.00	\$11,174.78	\$11,174.78	\$0.00	\$0.00
D	8240-FIN-Y04-1700-2121-	Materiales y útiles de impresión y reproducción G. Corriente	\$0.00	\$0.00	\$12,030.36	\$12,030.36	\$0.00	\$0.00
D	8240-FIN-Y04-1800-1131-	Sueldos base al personal permanente G. Corriente	\$0.00	\$0.00	\$676,672.92	\$637,416.27	\$39,256.65	\$0.00
D	8240-FIN-Y04-1800-1321-	Primas de vacaciones, dominical y gratificación de fin de año G. Corriente	\$0.00	\$0.00	\$86,110.34	\$86,110.34	\$0.00	\$0.00
D	8240-FIN-Y04-1800-1411-	Aportaciones de seguridad social G. Corriente	\$0.00	\$0.00	\$29,355.54	\$29,355.54	\$0.00	\$0.00
D	8240-FIN-Y04-1800-1421-	Aportaciones a fondos de vivienda G. Corriente	\$0.00	\$0.00	\$15,748.38	\$15,748.38	\$0.00	\$0.00
D	8240-FIN-Y04-1800-1431-	Aportaciones al sistema para el retiro G. Corriente	\$0.00	\$0.00	\$16,209.30	\$16,209.30	\$0.00	\$0.00
D	8240-FIN-Y04-1800-2111-	Materiales, útiles y equipos menores de oficina G. Corriente	\$0.00	\$0.00	\$1,000.00	\$1,000.00	\$0.00	\$0.00
D	8240-FIN-Y04-1800-2121-	Materiales y útiles de impresión y reproducción G. Corriente	\$0.00	\$0.00	\$9,254.48	\$9,254.48	\$0.00	\$0.00
D	8240-FIN-Y04-1800-3611-	Difusión por radio, televisión y otros medios de mensajes sobre programas y actividades gubernamentales G. Corriente	\$0.00	\$0.00	\$456,157.13	\$456,157.13	\$0.00	\$0.00
D	8240-FIN-Y04-1800-3751-	Viáticos en el país G. Corriente	\$0.00	\$0.00	\$8,924.95	\$8,924.95	\$0.00	\$0.00
D	8240-FIN-Y04-2000-1131-	Sueldos base al personal permanente G. Corriente	\$0.00	\$0.00	\$518,224.35	\$491,817.09	\$26,407.26	\$0.00
D	8240-FIN-Y04-2000-1321-	Primas de vacaciones, dominical y gratificación de fin de año G. Corriente	\$0.00	\$0.00	\$69,561.42	\$69,561.42	\$0.00	\$0.00
D	8240-FIN-Y04-2000-1411-	Aportaciones de seguridad social G. Corriente	\$0.00	\$0.00	\$19,083.75	\$19,083.75	\$0.00	\$0.00
D	8240-FIN-Y04-2000-1421-	Aportaciones a fondos de vivienda G. Corriente	\$0.00	\$0.00	\$9,315.86	\$9,315.86	\$0.00	\$0.00
D	8240-FIN-Y04-2000-1431-	Aportaciones al sistema para el retiro G. Corriente	\$0.00	\$0.00	\$9,595.32	\$9,595.32	\$0.00	\$0.00
D	8240-FIN-Y04-2000-2111-	Materiales, útiles y equipos menores de oficina G. Corriente	\$0.00	\$0.00	\$1,000.00	\$1,000.00	\$0.00	\$0.00
D	8240-FIN-Y04-2000-3711-	Pasajes aéreos G. Corriente	\$0.00	\$0.00	\$10,796.93	\$10,796.93	\$0.00	\$0.00
D	8240-FIN-Y04-2000-3751-	Viáticos en el país G. Corriente	\$0.00	\$0.00	\$19,832.54	\$19,832.54	\$0.00	\$0.00
D	8240-FIN-Y04-3000-1131-	Sueldos base al personal permanente G. Corriente	\$0.00	\$0.00	\$459,195.99	\$429,432.84	\$29,763.15	\$0.00
D	8240-FIN-Y04-3000-1321-	Primas de vacaciones, dominical y gratificación de fin de año G. Corriente	\$0.00	\$0.00	\$60,416.82	\$60,416.82	\$0.00	\$0.00



Usu: lupita
Rep: rptBalanzaComprobacion

INSTITUTO ELECTORAL DE COAHUILA COAHUILA DE ZARAGOZA

Balanza de Comprobación del 01/ene./2016 al 30/sep./2016

Cuentas de Mayor con saldo y/o movimientos. (De la cuenta: 1000 a la 9000)

Fecha y hora de Impresión: 26/oct./2016 11:33 a. m.

Nat.	Cuenta	Nombre de la cuenta	SALDO ANTERIOR		MOVIMIENTOS		SALDO ACTUAL	
			DEUDOR	ACREEDOR	DEUDOR	ACREEDOR	DEUDOR	ACREEDOR
D	8240-FIN-Y04-3000-1411-	Aportaciones de seguridad social G. Corriente	\$0.00	\$0.00	\$19,042.09	\$19,042.09	\$0.00	\$0.00
D	8240-FIN-Y04-3000-1421-	Aportaciones a fondos de vivienda G. Corriente	\$0.00	\$0.00	\$11,014.83	\$11,014.83	\$0.00	\$0.00
D	8240-FIN-Y04-3000-1431-	Aportaciones al sistema para el retiro G. Corriente	\$0.00	\$0.00	\$11,345.28	\$11,345.28	\$0.00	\$0.00
D	8240-FIN-Y04-3000-2121-	Materiales y útiles de impresión y reproducción G. Corriente	\$0.00	\$0.00	\$17,356.80	\$17,356.80	\$0.00	\$0.00
D	8240-FIN-Y04-4000-1131-	Sueldos base al personal permanente G. Corriente	\$0.00	\$0.00	\$877,279.32	\$843,600.71	\$33,678.61	\$0.00
D	8240-FIN-Y04-4000-1321-	Primas de vacaciones, dominical y gratificación de fin de año G. Corriente	\$0.00	\$0.00	\$125,416.66	\$125,416.66	\$0.00	\$0.00
D	8240-FIN-Y04-4000-1411-	Aportaciones de seguridad social G. Corriente	\$0.00	\$0.00	\$32,899.23	\$32,899.23	\$0.00	\$0.00
D	8240-FIN-Y04-4000-1421-	Aportaciones a fondos de vivienda G. Corriente	\$0.00	\$0.00	\$17,917.28	\$17,917.28	\$0.00	\$0.00
D	8240-FIN-Y04-4000-1431-	Aportaciones al sistema para el retiro G. Corriente	\$0.00	\$0.00	\$18,454.77	\$18,454.77	\$0.00	\$0.00
D	8240-FIN-Y04-4000-2111-	Materiales, útiles y equipos menores de oficina G. Corriente	\$0.00	\$0.00	\$1,000.00	\$1,000.00	\$0.00	\$0.00
D	8240-FIN-Y04-4000-2121-	Materiales y útiles de impresión y reproducción G. Corriente	\$0.00	\$0.00	\$17,855.88	\$17,855.88	\$0.00	\$0.00
D	8240-FIN-Y04-4000-3711-	Pasajes aéreos G. Corriente	\$0.00	\$0.00	\$8,226.00	\$8,226.00	\$0.00	\$0.00
D	8240-FIN-Y04-4000-3751-	Viáticos en el país G. Corriente	\$0.00	\$0.00	\$9,155.99	\$9,155.99	\$0.00	\$0.00
D	8240-FIN-Y04-5000-1131-	Sueldos base al personal permanente G. Corriente	\$0.00	\$0.00	\$1,054,713.70	\$1,013,315.23	\$41,398.47	\$0.00
D	8240-FIN-Y04-5000-1321-	Primas de vacaciones, dominical y gratificación de fin de año G. Corriente	\$0.00	\$0.00	\$136,651.51	\$136,651.51	\$0.00	\$0.00
D	8240-FIN-Y04-5000-1411-	Aportaciones de seguridad social G. Corriente	\$0.00	\$0.00	\$37,662.36	\$37,662.36	\$0.00	\$0.00
D	8240-FIN-Y04-5000-1421-	Aportaciones a fondos de vivienda G. Corriente	\$0.00	\$0.00	\$20,453.58	\$20,453.58	\$0.00	\$0.00
D	8240-FIN-Y04-5000-1431-	Aportaciones al sistema para el retiro G. Corriente	\$0.00	\$0.00	\$21,067.14	\$21,067.14	\$0.00	\$0.00
D	8240-FIN-Y04-5000-2111-	Materiales, útiles y equipos menores de oficina G. Corriente	\$0.00	\$0.00	\$1,000.00	\$1,000.00	\$0.00	\$0.00
D	8240-FIN-Y04-5000-2121-	Materiales y útiles de impresión y reproducción G. Corriente	\$0.00	\$0.00	\$28,541.80	\$28,541.80	\$0.00	\$0.00
D	8240-FIN-Y04-5000-3361-	Servicios de apoyo administrativo, fotocopiado e impresión G. Corriente	\$0.00	\$0.00	\$19,604.00	\$19,604.00	\$0.00	\$0.00
D	8240-FIN-Y04-5000-3611-	Difusión por radio, televisión y otros medios de mensajes sobre programas y actividades gubernamentales G. Corriente	\$0.00	\$0.00	\$71,594.46	\$71,594.46	\$0.00	\$0.00
D	8240-FIN-Y04-5000-3711-	Pasajes aéreos G. Corriente	\$0.00	\$0.00	\$25,000.00	\$25,000.00	\$0.00	\$0.00
D	8240-FIN-Y04-5000-3721-	Pasajes terrestres G. Corriente	\$0.00	\$0.00	\$2,320.00	\$2,320.00	\$0.00	\$0.00
D	8240-FIN-Y04-5000-3751-	Viáticos en el país G. Corriente	\$0.00	\$0.00	\$85,137.02	\$85,137.02	\$0.00	\$0.00
D	8240-FIN-Y04-5000-5911-	Software G. Capital	\$0.00	\$0.00	\$45,864.08	\$45,864.08	\$0.00	\$0.00
D	8240-FIN-Y04-5100-1131-	Sueldos base al personal permanente G. Corriente	\$0.00	\$0.00	\$881,583.22	\$836,973.47	\$44,609.75	\$0.00
D	8240-FIN-Y04-5100-1321-	Primas de vacaciones, dominical y gratificación de fin de año G. Corriente	\$0.00	\$0.00	\$119,629.39	\$119,629.39	\$0.00	\$0.00
D	8240-FIN-Y04-5100-1411-	Aportaciones de seguridad social G. Corriente	\$0.00	\$0.00	\$31,000.90	\$31,000.90	\$0.00	\$0.00
D	8240-FIN-Y04-5100-1421-	Aportaciones a fondos de vivienda G. Corriente	\$0.00	\$0.00	\$18,188.68	\$18,188.68	\$0.00	\$0.00
D	8240-FIN-Y04-5100-1431-	Aportaciones al sistema para el retiro G. Corriente	\$0.00	\$0.00	\$18,734.35	\$18,734.35	\$0.00	\$0.00
D	8240-FIN-Y04-5100-3361-	Servicios de apoyo administrativo, fotocopiado e impresión G. Corriente	\$0.00	\$0.00	\$5,162.00	\$5,162.00	\$0.00	\$0.00
D	8240-FIN-Y04-5100-3721-	Pasajes terrestres G. Corriente	\$0.00	\$0.00	\$21,170.00	\$21,170.00	\$0.00	\$0.00
D	8240-FIN-Y04-5100-3831-	Congresos y convenciones G. Corriente	\$0.00	\$0.00	\$447,742.14	\$447,742.14	\$0.00	\$0.00
D	8240-FIN-Y04-7000-1131-	Sueldos base al personal permanente G. Corriente	\$0.00	\$0.00	\$3,752,592.71	\$3,544,080.98	\$208,511.73	\$0.00
D	8240-FIN-Y04-7000-1321-	Primas de vacaciones, dominical y gratificación de fin de año G. Corriente	\$0.00	\$0.00	\$488,614.99	\$488,614.99	\$0.00	\$0.00
D	8240-FIN-Y04-7000-1411-	Aportaciones de seguridad social G. Corriente	\$0.00	\$0.00	\$153,643.34	\$153,643.34	\$0.00	\$0.00
D	8240-FIN-Y04-7000-1421-	Aportaciones a fondos de vivienda G. Corriente	\$0.00	\$0.00	\$87,277.46	\$87,277.46	\$0.00	\$0.00
D	8240-FIN-Y04-7000-1431-	Aportaciones al sistema para el retiro G. Corriente	\$0.00	\$0.00	\$83,936.54	\$83,936.54	\$0.00	\$0.00
D	8240-FIN-Y04-7000-1521-	Indemnizaciones G. Corriente	\$0.00	\$0.00	\$442,564.28	\$442,564.28	\$0.00	\$0.00
D	8240-FIN-Y04-7000-2111-	Materiales, útiles y equipos menores de oficina G. Corriente	\$0.00	\$0.00	\$331,932.69	\$331,932.69	\$0.00	\$0.00
D	8240-FIN-Y04-7000-2121-	Materiales y útiles de impresión y reproducción G. Corriente	\$0.00	\$0.00	\$283,045.24	\$283,045.24	\$0.00	\$0.00



INSTITUTO ELECTORAL DE COAHUILA COAHUILA DE ZARAGOZA

Balanza de Comprobación del 01/ene./2016 al 30/sep./2016

Cuentas de Mayor con saldo y/o movimientos. (De la cuenta: 1000 a la 9000)

Fecha y hora de Impresión: 26/oct./2016 11:33 a. m.

Usr: lupita
Rep: rptBalanzaComprobacion

Nat.	Cuenta	Nombre de la cuenta	SALDO ANTERIOR		MOVIMIENTOS		SALDO ACTUAL	
			DEUDOR	ACREEDOR	DEUDOR	ACREEDOR	DEUDOR	ACREEDOR
D	8240-FIN-Y04-7000-2151-	Material impreso e información digital G. Corriente	\$0.00	\$0.00	\$98,373.00	\$98,373.00	\$0.00	\$0.00
D	8240-FIN-Y04-7000-2161-	Material de limpieza G. Corriente	\$0.00	\$0.00	\$95,786.49	\$95,786.49	\$0.00	\$0.00
D	8240-FIN-Y04-7000-2211-	Productos alimenticios para personas G. Corriente	\$0.00	\$0.00	\$487,926.22	\$487,926.22	\$0.00	\$0.00
D	8240-FIN-Y04-7000-2231-	Utensilios para el servicio de alimentación G. Corriente	\$0.00	\$0.00	\$12,759.80	\$12,759.80	\$0.00	\$0.00
D	8240-FIN-Y04-7000-2461-	Material eléctrico y electrónico G. Corriente	\$0.00	\$0.00	\$47,715.90	\$47,715.90	\$0.00	\$0.00
D	8240-FIN-Y04-7000-2481-	Materiales complementarios G. Corriente	\$0.00	\$0.00	\$172,305.34	\$172,305.34	\$0.00	\$0.00
D	8240-FIN-Y04-7000-2531-	Medicinas y productos farmacéuticos G. Corriente	\$0.00	\$0.00	\$329.95	\$329.95	\$0.00	\$0.00
D	8240-FIN-Y04-7000-2611-	Combustibles, lubricantes y aditivos G. Corriente	\$0.00	\$0.00	\$309,484.75	\$309,484.75	\$0.00	\$0.00
D	8240-FIN-Y04-7000-2711-	Vestuario y uniformes G. Corriente	\$0.00	\$0.00	\$48,720.00	\$48,720.00	\$0.00	\$0.00
D	8240-FIN-Y04-7000-2911-	Herramientas menores G. Corriente	\$0.00	\$0.00	\$29,613.54	\$29,613.54	\$0.00	\$0.00
D	8240-FIN-Y04-7000-2921-	Refacciones y accesorios menores de edificios G. Corriente	\$0.00	\$0.00	\$9,278.79	\$9,278.79	\$0.00	\$0.00
D	8240-FIN-Y04-7000-2941-	Refacciones y accesorios menores de equipo de cómputo y tecnologías de la información G. Corriente	\$0.00	\$0.00	\$62,068.59	\$62,068.59	\$0.00	\$0.00
D	8240-FIN-Y04-7000-3111-	Energía eléctrica G. Corriente	\$0.00	\$0.00	\$206,630.24	\$206,630.24	\$0.00	\$0.00
D	8240-FIN-Y04-7000-3121-	Gas G. Corriente	\$0.00	\$0.00	\$879.05	\$879.05	\$0.00	\$0.00
D	8240-FIN-Y04-7000-3131-	Agua G. Corriente	\$0.00	\$0.00	\$31,445.94	\$31,445.94	\$0.00	\$0.00
D	8240-FIN-Y04-7000-3141-	Telefonía tradicional G. Corriente	\$0.00	\$0.00	\$227,118.02	\$227,118.02	\$0.00	\$0.00
D	8240-FIN-Y04-7000-3151-	Telefonía celular G. Corriente	\$0.00	\$0.00	\$38,794.11	\$38,794.11	\$0.00	\$0.00
D	8240-FIN-Y04-7000-3171-	Servicios de acceso de Internet, redes y procesamiento de información G. Corriente	\$0.00	\$0.00	\$106,729.96	\$106,729.96	\$0.00	\$0.00
D	8240-FIN-Y04-7000-3181-	Servicios postales y telegráficos G. Corriente	\$0.00	\$0.00	\$52,366.68	\$52,366.68	\$0.00	\$0.00
D	8240-FIN-Y04-7000-3221-	Arrendamiento de edificios G. Corriente	\$0.00	\$0.00	\$1,332,476.94	\$1,332,476.94	\$0.00	\$0.00
D	8240-FIN-Y04-7000-3261-	Arrendamiento de maquinaria, otros equipos y herramientas G. Corriente	\$0.00	\$0.00	\$21,917.43	\$21,917.43	\$0.00	\$0.00
D	8240-FIN-Y04-7000-3271-	Arrendamiento de activos intangibles G. Corriente	\$0.00	\$0.00	\$119,911.52	\$119,911.52	\$0.00	\$0.00
D	8240-FIN-Y04-7000-3311-	Servicios legales, de contabilidad, auditoría y relacionados G. Corriente	\$0.00	\$0.00	\$2,029,849.40	\$2,029,849.40	\$0.00	\$0.00
D	8240-FIN-Y04-7000-3331-	Servicios de consultoría administrativa, procesos, técnica y en tecnologías de la información G. Corriente	\$0.00	\$0.00	\$129,394.75	\$129,394.75	\$0.00	\$0.00
D	8240-FIN-Y04-7000-3341-	Servicios de capacitación G. Corriente	\$0.00	\$0.00	\$409,106.00	\$409,106.00	\$0.00	\$0.00
D	8240-FIN-Y04-7000-3361-	Servicios de apoyo administrativo, fotocopiado e impresión G. Corriente	\$0.00	\$0.00	\$382,963.36	\$382,963.36	\$0.00	\$0.00
D	8240-FIN-Y04-7000-3381-	Servicios de vigilancia G. Corriente	\$0.00	\$0.00	\$437,320.00	\$437,320.00	\$0.00	\$0.00
D	8240-FIN-Y04-7000-3391-	Servicios profesionales, científicos y técnicos integrales G. Corriente	\$0.00	\$0.00	\$3,952.00	\$3,952.00	\$0.00	\$0.00
D	8240-FIN-Y04-7000-3411-	Servicios financieros y bancarios G. Corriente	\$0.00	\$0.00	\$15,773.99	\$15,773.99	\$0.00	\$0.00
D	8240-FIN-Y04-7000-3451-	Seguro de bienes patrimoniales G. Corriente	\$0.00	\$0.00	\$128,903.60	\$128,903.60	\$0.00	\$0.00
D	8240-FIN-Y04-7000-3471-	Fletes y maniobras G. Corriente	\$0.00	\$0.00	\$122,681.60	\$122,681.60	\$0.00	\$0.00
D	8240-FIN-Y04-7000-3511-	Conservación y mantenimiento menor de inmuebles G. Corriente	\$0.00	\$0.00	\$3,957,601.13	\$3,957,601.13	\$0.00	\$0.00
D	8240-FIN-Y04-7000-3521-	Instalación, reparación y mantenimiento de mobiliario y equipo de administración, educacional y recreativo G. Corriente	\$0.00	\$0.00	\$151,666.03	\$151,666.03	\$0.00	\$0.00
D	8240-FIN-Y04-7000-3531-	Instalación, reparación y mantenimiento de equipo de cómputo y tecnologías de la información G. Corriente	\$0.00	\$0.00	\$6,960.00	\$6,960.00	\$0.00	\$0.00
D	8240-FIN-Y04-7000-3551-	Reparación y mantenimiento de equipo de transporte G. Corriente	\$0.00	\$0.00	\$339,584.12	\$339,584.12	\$0.00	\$0.00
D	8240-FIN-Y04-7000-3581-	Servicios de limpieza y manejo de desechos G. Corriente	\$0.00	\$0.00	\$340,476.98	\$340,476.98	\$0.00	\$0.00
D	8240-FIN-Y04-7000-3711-	Pasajes aéreos G. Corriente	\$0.00	\$0.00	\$129,555.00	\$129,555.00	\$0.00	\$0.00
D	8240-FIN-Y04-7000-3721-	Pasajes terrestres G. Corriente	\$0.00	\$0.00	\$12,006.00	\$12,006.00	\$0.00	\$0.00
D	8240-FIN-Y04-7000-3751-	Viáticos en el país G. Corriente	\$0.00	\$0.00	\$121,764.32	\$121,764.32	\$0.00	\$0.00
D	8240-FIN-Y04-7000-3811-	Gastos de ceremonial G. Corriente	\$0.00	\$0.00	\$27,049.10	\$27,049.10	\$0.00	\$0.00



INSTITUTO ELECTORAL DE COAHUILA COAHUILA DE ZARAGOZA

Balanza de Comprobación del 01/ene./2016 al 30/sep./2016

Cuentas de Mayor con saldo y/o movimientos. (De la cuenta: 1000 a la 9000)

Fecha y hora de Impresión | 26/oct./2016
11:33 a. m.

Usr: lupita
Rep: rptBalanzaComprobacion

Nat.	Cuenta	Nombre de la cuenta	SALDO ANTERIOR		MOVIMIENTOS		SALDO ACTUAL	
			DEUDOR	ACREEDOR	DEUDOR	ACREEDOR	DEUDOR	ACREEDOR
D	8240-FIN-Y04-7000-3821-	Gastos de orden social y cultural G. Corriente	\$0.00	\$0.00	\$19,456.61	\$19,456.61	\$0.00	\$0.00
D	8240-FIN-Y04-7000-3831-	Congresos y convenciones G. Corriente	\$0.00	\$0.00	\$239,909.78	\$239,909.78	\$0.00	\$0.00
D	8240-FIN-Y04-7000-3951-	Penas, multas, accesorios y actualizaciones G. Corriente	\$0.00	\$0.00	\$18,245.84	\$18,245.84	\$0.00	\$0.00
D	8240-FIN-Y04-7000-5111-	Muebles de oficina y estantería G. Capital	\$0.00	\$0.00	\$123,221.07	\$123,221.07	\$0.00	\$0.00
D	8240-FIN-Y04-7000-5151-	Equipo de computo y de tecnología de la información G. Capital	\$0.00	\$0.00	\$866,842.47	\$866,842.47	\$0.00	\$0.00
D	8240-FIN-Y04-7000-5191-	Otros mobiliarios y equipos de administración G. Capital	\$0.00	\$0.00	\$71,327.43	\$71,327.43	\$0.00	\$0.00
D	8240-FIN-Y04-7000-5211-	Equipos y aparatos audiovisuales G. Capital	\$0.00	\$0.00	\$104,707.43	\$104,707.43	\$0.00	\$0.00
D	8240-FIN-Y04-7000-5621-	Maquinaria y equipo industrial G. Capital	\$0.00	\$0.00	\$5,034.52	\$5,034.52	\$0.00	\$0.00
D	8240-FIN-Y04-7000-5651-	Equipo de comunicación y telecomunicación G. Capital	\$0.00	\$0.00	\$30,098.98	\$30,098.98	\$0.00	\$0.00
D	8240-FIN-Y04-7000-5671-	Herramientas y máquinas-herramienta G. Capital	\$0.00	\$0.00	\$24,092.04	\$24,092.04	\$0.00	\$0.00
D	8240-FIN-Y04-7000-5911-	Software G. Capital	\$0.00	\$0.00	\$15,312.00	\$15,312.00	\$0.00	\$0.00
D	8240-FIN-Y05-1400-1131-	Sueldos base al personal permanente G. Corriente	\$0.00	\$0.00	\$355,711.30	\$355,711.30	\$19,306.47	\$0.00
D	8240-FIN-Y05-1400-1321-	Primas de vacaciones, dominical y gratificación de fin de año G. Corriente	\$0.00	\$0.00	\$46,937.81	\$46,937.81	\$0.00	\$0.00
D	8240-FIN-Y05-1400-1411-	Aportaciones de seguridad social G. Corriente	\$0.00	\$0.00	\$16,579.88	\$16,579.88	\$0.00	\$0.00
D	8240-FIN-Y05-1400-1421-	Aportaciones a fondos de vivienda G. Corriente	\$0.00	\$0.00	\$9,329.07	\$9,329.07	\$0.00	\$0.00
D	8240-FIN-Y05-1400-1431-	Aportaciones al sistema para el retiro G. Corriente	\$0.00	\$0.00	\$9,608.94	\$9,608.94	\$0.00	\$0.00
D	8240-FIN-Y05-1400-2121-	Materiales y útiles de impresión y reproducción G. Corriente	\$0.00	\$0.00	\$18,015.96	\$18,015.96	\$0.00	\$0.00
D	8240-FIN-Y05-1400-3751-	Viáticos en el país G. Corriente	\$0.00	\$0.00	\$17,879.60	\$17,879.60	\$0.00	\$0.00
D	8240-FIN-Y06-1300-1131-	Sueldos base al personal permanente G. Corriente	\$0.00	\$0.00	\$1,002,750.20	\$938,935.94	\$63,814.26	\$0.00
D	8240-FIN-Y06-1300-1321-	Primas de vacaciones, dominical y gratificación de fin de año G. Corriente	\$0.00	\$0.00	\$134,765.72	\$134,765.72	\$0.00	\$0.00
D	8240-FIN-Y06-1300-1411-	Aportaciones de seguridad social G. Corriente	\$0.00	\$0.00	\$33,195.28	\$33,195.28	\$0.00	\$0.00
D	8240-FIN-Y06-1300-1421-	Aportaciones a fondos de vivienda G. Corriente	\$0.00	\$0.00	\$19,268.98	\$19,268.98	\$0.00	\$0.00
D	8240-FIN-Y06-1300-1431-	Aportaciones al sistema para el retiro G. Corriente	\$0.00	\$0.00	\$19,847.08	\$19,847.08	\$0.00	\$0.00
D	8240-FIN-Y06-1300-2111-	Materiales, útiles y equipos menores de oficina G. Corriente	\$0.00	\$0.00	\$2,157.68	\$2,157.68	\$0.00	\$0.00
D	8240-FIN-Y06-1300-2121-	Materiales y útiles de impresión y reproducción G. Corriente	\$0.00	\$0.00	\$24,001.56	\$24,001.56	\$0.00	\$0.00
D	8240-FIN-Y06-1300-3181-	Servicios postales y telegráficos G. Corriente	\$0.00	\$0.00	\$3,463.71	\$3,463.71	\$0.00	\$0.00
D	8240-FIN-Y06-1300-3341-	Servicios de capacitación G. Corriente	\$0.00	\$0.00	\$12,800.00	\$12,800.00	\$0.00	\$0.00
D	8240-FIN-Y06-1300-3361-	Servicios de apoyo administrativo, fotocopiado e impresión G. Corriente	\$0.00	\$0.00	\$4,176.00	\$4,176.00	\$0.00	\$0.00
D	8240-FIN-Y06-1300-3711-	Pasajes aéreos G. Corriente	\$0.00	\$0.00	\$43,003.00	\$43,003.00	\$0.00	\$0.00
D	8240-FIN-Y06-1300-3751-	Viáticos en el país G. Corriente	\$0.00	\$0.00	\$39,086.16	\$39,086.16	\$0.00	\$0.00
D	8250	PRESUPUESTO DE EGRESOS DEVENGADO	\$0.00	\$0.00	\$121,079,071.79	\$121,070,950.63	\$8,121.16	\$0.00
D	8250-FIN-Y02-6000-1131-	Sueldos base al personal permanente G. Corriente	\$0.00	\$0.00	\$1,009,335.58	\$1,009,335.58	\$0.00	\$0.00
D	8250-FIN-Y02-6000-1321-	Primas de vacaciones, dominical y gratificación de fin de año G. Corriente	\$0.00	\$0.00	\$128,347.97	\$128,347.97	\$0.00	\$0.00
D	8250-FIN-Y02-6000-1411-	Aportaciones de seguridad social G. Corriente	\$0.00	\$0.00	\$37,926.92	\$37,926.92	\$0.00	\$0.00
D	8250-FIN-Y02-6000-1421-	Aportaciones a fondos de vivienda G. Corriente	\$0.00	\$0.00	\$20,758.60	\$20,758.60	\$0.00	\$0.00
D	8250-FIN-Y02-6000-1431-	Aportaciones al sistema para el retiro G. Corriente	\$0.00	\$0.00	\$21,381.37	\$21,381.37	\$0.00	\$0.00
D	8250-FIN-Y02-6000-2111-	Materiales, útiles y equipos menores de oficina G. Corriente	\$0.00	\$0.00	\$3,737.60	\$3,737.60	\$0.00	\$0.00
D	8250-FIN-Y02-6000-2121-	Materiales y útiles de impresión y reproducción G. Corriente	\$0.00	\$0.00	\$18,798.68	\$18,798.68	\$0.00	\$0.00
D	8250-FIN-Y02-6000-3751-	Viáticos en el país G. Corriente	\$0.00	\$0.00	\$4,437.44	\$4,437.44	\$0.00	\$0.00
D	8250-FIN-Y02-9010-4471-	Ayudas sociales a entidades de interés público G. Corriente	\$0.00	\$0.00	\$13,461,288.70	\$13,461,288.70	\$0.00	\$0.00
D	8250-FIN-Y02-9020-4471-	Ayudas sociales a entidades de interés público G. Corriente	\$0.00	\$0.00	\$19,183,450.11	\$19,183,450.11	\$0.00	\$0.00
D	8250-FIN-Y02-9030-4471-	Ayudas sociales a entidades de interés público G. Corriente	\$0.00	\$0.00	\$3,292,919.27	\$3,292,919.27	\$0.00	\$0.00
D	8250-FIN-Y02-9050-4471-	Ayudas sociales a entidades de interés público G. Corriente	\$0.00	\$0.00	\$4,668,402.34	\$4,668,402.34	\$0.00	\$0.00
D	8250-FIN-Y02-9060-4471-	Ayudas sociales a entidades de interés público G. Corriente	\$0.00	\$0.00	\$5,067,469.62	\$5,067,469.62	\$0.00	\$0.00



INSTITUTO ELECTORAL DE COAHUILA COAHUILA DE ZARAGOZA

Balanza de Comprobación del 01/ene./2016 al 30/sep./2016
Cuentas de Mayor con saldo y/o movimientos. (De la cuenta: 1000 a la 9000)

Fecha y hora de Impresión 26/oct./2016
11:33 a. m.

Usr: lupita
Rep: rptBalanzaComprobacion

Nat.	Cuenta	Nombre de la cuenta	SALDO ANTERIOR		MOVIMIENTOS		SALDO ACTUAL	
			DEUDOR	ACREEDOR	DEUDOR	ACREEDOR	DEUDOR	ACREEDOR
D	8250-FIN-Y02-9080-4471-	Ayudas sociales a entidades de interés público G. Corriente	\$0.00	\$0.00	\$4,179,614.83	\$4,179,614.83	\$0.00	\$0.00
D	8250-FIN-Y02-9090-4471-	Ayudas sociales a entidades de interés público G. Corriente	\$0.00	\$0.00	\$4,074,762.91	\$4,074,762.91	\$0.00	\$0.00
D	8250-FIN-Y02-9100-4471-	Ayudas sociales a entidades de interés público G. Corriente	\$0.00	\$0.00	\$4,743,600.88	\$4,743,600.88	\$0.00	\$0.00
D	8250-FIN-Y02-9110-4471-	Ayudas sociales a entidades de interés público G. Corriente	\$0.00	\$0.00	\$2,926,078.88	\$2,926,078.88	\$0.00	\$0.00
D	8250-FIN-Y02-9120-4471-	Ayudas sociales a entidades de interés público G. Corriente	\$0.00	\$0.00	\$3,301,390.50	\$3,301,390.50	\$0.00	\$0.00
D	8250-FIN-Y02-9130-4471-	Ayudas sociales a entidades de interés público G. Corriente	\$0.00	\$0.00	\$3,047,848.84	\$3,047,848.84	\$0.00	\$0.00
D	8250-FIN-Y02-9140-4471-	Ayudas sociales a entidades de interés público G. Corriente	\$0.00	\$0.00	\$1,421,897.46	\$1,421,897.46	\$0.00	\$0.00
D	8250-FIN-Y02-9150-4471-	Ayudas sociales a entidades de interés público G. Corriente	\$0.00	\$0.00	\$1,421,897.26	\$1,421,897.26	\$0.00	\$0.00
D	8250-FIN-Y04-1000-1131-	Sueldos base al personal permanente G. Corriente	\$0.00	\$0.00	\$7,980,151.53	\$7,980,151.53	\$0.00	\$0.00
D	8250-FIN-Y04-1000-1321-	Primas de vacaciones, dominical y gratificación de fin de año G. Corriente	\$0.00	\$0.00	\$1,076,607.52	\$1,076,607.52	\$0.00	\$0.00
D	8250-FIN-Y04-1000-1411-	Aportaciones de seguridad social G. Corriente	\$0.00	\$0.00	\$151,177.58	\$151,177.58	\$0.00	\$0.00
D	8250-FIN-Y04-1000-1421-	Aportaciones a fondos de vivienda G. Corriente	\$0.00	\$0.00	\$101,334.18	\$101,334.18	\$0.00	\$0.00
D	8250-FIN-Y04-1000-1431-	Aportaciones al sistema para el retiro G. Corriente	\$0.00	\$0.00	\$86,244.76	\$86,244.76	\$0.00	\$0.00
D	8250-FIN-Y04-1000-1441-	Aportaciones para seguros G. Corriente	\$0.00	\$0.00	\$501,035.15	\$501,035.15	\$0.00	\$0.00
D	8250-FIN-Y04-1000-2111-	Materiales, útiles y equipos menores de oficina G. Corriente	\$0.00	\$0.00	\$130,869.18	\$130,869.18	\$0.00	\$0.00
D	8250-FIN-Y04-1000-2121-	Materiales y útiles de impresión y reproducción G. Corriente	\$0.00	\$0.00	\$26,826.16	\$26,826.16	\$0.00	\$0.00
D	8250-FIN-Y04-1000-2151-	Material impreso e información digital G. Corriente	\$0.00	\$0.00	\$2,514.88	\$2,514.88	\$0.00	\$0.00
D	8250-FIN-Y04-1000-2211-	Productos alimenticios para personas G. Corriente	\$0.00	\$0.00	\$116,417.73	\$116,417.73	\$0.00	\$0.00
D	8250-FIN-Y04-1000-2941-	Refacciones y accesorios menores de equipo de cómputo y tecnologías de la información G. Corriente	\$0.00	\$0.00	\$2,412.80	\$2,412.80	\$0.00	\$0.00
D	8250-FIN-Y04-1000-3151-	Telefonía celular G. Corriente	\$0.00	\$0.00	\$3,148.80	\$3,148.80	\$0.00	\$0.00
D	8250-FIN-Y04-1000-3711-	Pasajes aéreos G. Corriente	\$0.00	\$0.00	\$253,820.45	\$253,820.45	\$0.00	\$0.00
D	8250-FIN-Y04-1000-3751-	Viáticos en el país G. Corriente	\$0.00	\$0.00	\$443,277.76	\$443,277.76	\$0.00	\$0.00
D	8250-FIN-Y04-1000-3831-	Congresos y convenciones G. Corriente	\$0.00	\$0.00	\$300,000.00	\$300,000.00	\$0.00	\$0.00
D	8250-FIN-Y04-1100-1131-	Sueldos base al personal permanente G. Corriente	\$0.00	\$0.00	\$2,577,798.44	\$2,577,798.44	\$0.00	\$0.00
D	8250-FIN-Y04-1100-1321-	Primas de vacaciones, dominical y gratificación de fin de año G. Corriente	\$0.00	\$0.00	\$359,247.89	\$359,247.89	\$0.00	\$0.00
D	8250-FIN-Y04-1100-1411-	Aportaciones de seguridad social G. Corriente	\$0.00	\$0.00	\$76,678.36	\$76,678.36	\$0.00	\$0.00
D	8250-FIN-Y04-1100-1421-	Aportaciones a fondos de vivienda G. Corriente	\$0.00	\$0.00	\$45,779.82	\$45,779.82	\$0.00	\$0.00
D	8250-FIN-Y04-1100-1431-	Aportaciones al sistema para el retiro G. Corriente	\$0.00	\$0.00	\$47,153.27	\$47,153.27	\$0.00	\$0.00
D	8250-FIN-Y04-1100-2111-	Materiales, útiles y equipos menores de oficina G. Corriente	\$0.00	\$0.00	\$42,116.70	\$42,116.70	\$0.00	\$0.00
D	8250-FIN-Y04-1100-2121-	Materiales y útiles de impresión y reproducción G. Corriente	\$0.00	\$0.00	\$58,829.40	\$58,829.40	\$0.00	\$0.00
D	8250-FIN-Y04-1100-2211-	Productos alimenticios para personas G. Corriente	\$0.00	\$0.00	\$56,962.22	\$56,962.22	\$0.00	\$0.00
D	8250-FIN-Y04-1100-2711-	Vestuario y uniformes G. Corriente	\$0.00	\$0.00	\$131,570.80	\$131,570.80	\$0.00	\$0.00
D	8250-FIN-Y04-1100-3151-	Telefonía celular G. Corriente	\$0.00	\$0.00	\$674.00	\$674.00	\$0.00	\$0.00
D	8250-FIN-Y04-1100-3331-	Servicios de consultoría administrativa, procesos, técnica y en tecnologías de la información G. Corriente	\$0.00	\$0.00	\$14,500.00	\$14,500.00	\$0.00	\$0.00
D	8250-FIN-Y04-1100-3361-	Servicios de apoyo administrativo, fotocopiado e impresión G. Corriente	\$0.00	\$0.00	\$5,104.00	\$5,104.00	\$0.00	\$0.00
D	8250-FIN-Y04-1100-3611-	Difusión por radio, televisión y otros medios de mensajes sobre programas y actividades gubernamentales G. Corriente	\$0.00	\$0.00	\$874,637.61	\$874,637.61	\$0.00	\$0.00
D	8250-FIN-Y04-1100-3621-	Difusión por radio, televisión y otros medios de mensajes comerciales para promover la venta de bienes o servicios G. Corriente	\$0.00	\$0.00	\$134,908.00	\$134,908.00	\$0.00	\$0.00
D	8250-FIN-Y04-1100-3711-	Pasajes aéreos G. Corriente	\$0.00	\$0.00	\$111,029.12	\$111,029.12	\$0.00	\$0.00
D	8250-FIN-Y04-1100-3721-	Pasajes terrestres G. Corriente	\$0.00	\$0.00	\$1,624.00	\$1,624.00	\$0.00	\$0.00
D	8250-FIN-Y04-1100-3751-	Viáticos en el país G. Corriente	\$0.00	\$0.00	\$188,926.36	\$188,926.36	\$0.00	\$0.00
D	8250-FIN-Y04-1100-3831-	Congresos y convenciones G. Corriente	\$0.00	\$0.00	\$340,432.38	\$340,432.38	\$0.00	\$0.00



INSTITUTO ELECTORAL DE COAHUILA COAHUILA DE ZARAGOZA

Balanza de Comprobación del 01/ene./2016 al 30/sep./2016

Cuentas de Mayor con saldo y/o movimientos. (De la cuenta: 1000 a la 9000)

Fecha y hora de Impresión 26/oct./2016 11:33 a. m.

Usr: lupita
Rep: rptBalanzaComprobacion

Nat.	Cuenta	Nombre de la cuenta	SALDO ANTERIOR		MOVIMIENTOS		SALDO ACTUAL	
			DEUDOR	ACREEDOR	DEUDOR	ACREEDOR	DEUDOR	ACREEDOR
D	8250-FIN-Y04-1200-1131-	Sueldos base al personal permanente G. Corriente	\$0.00	\$0.00	\$1,310,997.93	\$1,310,997.93	\$0.00	\$0.00
D	8250-FIN-Y04-1200-1321-	Primas de vacaciones, dominical y gratificación de fin de año G. Corriente	\$0.00	\$0.00	\$184,800.57	\$184,800.57	\$0.00	\$0.00
D	8250-FIN-Y04-1200-1411-	Aportaciones de seguridad social G. Corriente	\$0.00	\$0.00	\$42,150.69	\$42,150.69	\$0.00	\$0.00
D	8250-FIN-Y04-1200-1421-	Aportaciones a fondos de vivienda G. Corriente	\$0.00	\$0.00	\$26,095.80	\$26,095.80	\$0.00	\$0.00
D	8250-FIN-Y04-1200-1431-	Aportaciones al sistema para el retiro G. Corriente	\$0.00	\$0.00	\$26,878.67	\$26,878.67	\$0.00	\$0.00
D	8250-FIN-Y04-1200-2111-	Materiales, útiles y equipos menores de oficina G. Corriente	\$0.00	\$0.00	\$15,486.00	\$15,486.00	\$0.00	\$0.00
D	8250-FIN-Y04-1200-3151-	Telefonía celular G. Corriente	\$0.00	\$0.00	\$337.00	\$337.00	\$0.00	\$0.00
D	8250-FIN-Y04-1200-3711-	Pasajes aéreos G. Corriente	\$0.00	\$0.00	\$46,098.00	\$46,098.00	\$0.00	\$0.00
D	8250-FIN-Y04-1200-3751-	Viáticos en el país G. Corriente	\$0.00	\$0.00	\$62,288.96	\$62,288.96	\$0.00	\$0.00
D	8250-FIN-Y04-1200-3831-	Congresos y convenciones G. Corriente	\$0.00	\$0.00	\$198,793.78	\$198,793.78	\$0.00	\$0.00
D	8250-FIN-Y04-1300-3151-	Telefonía celular G. Corriente	\$0.00	\$0.00	\$337.00	\$337.00	\$0.00	\$0.00
D	8250-FIN-Y04-1500-1131-	Sueldos base al personal permanente G. Corriente	\$0.00	\$0.00	\$875,204.47	\$875,204.47	\$0.00	\$0.00
D	8250-FIN-Y04-1500-1321-	Primas de vacaciones, dominical y gratificación de fin de año G. Corriente	\$0.00	\$0.00	\$121,261.76	\$121,261.76	\$0.00	\$0.00
D	8250-FIN-Y04-1500-1411-	Aportaciones de seguridad social G. Corriente	\$0.00	\$0.00	\$32,049.55	\$32,049.55	\$0.00	\$0.00
D	8250-FIN-Y04-1500-1421-	Aportaciones a fondos de vivienda G. Corriente	\$0.00	\$0.00	\$17,879.85	\$17,879.85	\$0.00	\$0.00
D	8250-FIN-Y04-1500-1431-	Aportaciones al sistema para el retiro G. Corriente	\$0.00	\$0.00	\$18,416.25	\$18,416.25	\$0.00	\$0.00
D	8250-FIN-Y04-1500-2111-	Materiales, útiles y equipos menores de oficina G. Corriente	\$0.00	\$0.00	\$5,578.52	\$5,578.52	\$0.00	\$0.00
D	8250-FIN-Y04-1500-2121-	Materiales y útiles de impresión y reproducción G. Corriente	\$0.00	\$0.00	\$28,489.60	\$28,489.60	\$0.00	\$0.00
D	8250-FIN-Y04-1500-2941-	Refacciones y accesorios menores de equipo de cómputo y tecnologías de la información G. Corriente	\$0.00	\$0.00	\$15,555.44	\$15,555.44	\$0.00	\$0.00
D	8250-FIN-Y04-1500-3751-	Viáticos en el país G. Corriente	\$0.00	\$0.00	\$49,364.88	\$49,364.88	\$0.00	\$0.00
D	8250-FIN-Y04-1600-1131-	Sueldos base al personal permanente G. Corriente	\$0.00	\$0.00	\$1,633,117.18	\$1,633,117.18	\$0.00	\$0.00
D	8250-FIN-Y04-1600-1321-	Primas de vacaciones, dominical y gratificación de fin de año G. Corriente	\$0.00	\$0.00	\$35,798.60	\$35,798.60	\$0.00	\$0.00
D	8250-FIN-Y04-1600-1411-	Aportaciones de seguridad social G. Corriente	\$0.00	\$0.00	\$11,644.02	\$11,644.02	\$0.00	\$0.00
D	8250-FIN-Y04-1600-1421-	Aportaciones a fondos de vivienda G. Corriente	\$0.00	\$0.00	\$6,942.78	\$6,942.78	\$0.00	\$0.00
D	8250-FIN-Y04-1600-1431-	Aportaciones al sistema para el retiro G. Corriente	\$0.00	\$0.00	\$7,151.06	\$7,151.06	\$0.00	\$0.00
D	8250-FIN-Y04-1600-2111-	Materiales, útiles y equipos menores de oficina G. Corriente	\$0.00	\$0.00	\$1,303.00	\$1,303.00	\$0.00	\$0.00
D	8250-FIN-Y04-1600-2121-	Materiales y útiles de impresión y reproducción G. Corriente	\$0.00	\$0.00	\$6,755.84	\$6,755.84	\$0.00	\$0.00
D	8250-FIN-Y04-1600-2141-	Materiales, útiles y equipos menores de tecnologías de la información y comunicaciones G. Corriente	\$0.00	\$0.00	\$14,875.17	\$14,875.17	\$0.00	\$0.00
D	8250-FIN-Y04-1600-2941-	Refacciones y accesorios menores de equipo de cómputo y tecnologías de la información G. Corriente	\$0.00	\$0.00	\$7,433.72	\$7,433.72	\$0.00	\$0.00
D	8250-FIN-Y04-1600-3531-	Instalación, reparación y mantenimiento de equipo de cómputo y tecnologías de la información G. Corriente	\$0.00	\$0.00	\$986.00	\$986.00	\$0.00	\$0.00
D	8250-FIN-Y04-1700-1131-	Sueldos base al personal permanente G. Corriente	\$0.00	\$0.00	\$418,647.40	\$418,647.40	\$0.00	\$0.00
D	8250-FIN-Y04-1700-1321-	Primas de vacaciones, dominical y gratificación de fin de año G. Corriente	\$0.00	\$0.00	\$60,411.09	\$60,411.09	\$0.00	\$0.00
D	8250-FIN-Y04-1700-1411-	Aportaciones de seguridad social G. Corriente	\$0.00	\$0.00	\$19,563.02	\$19,563.02	\$0.00	\$0.00
D	8250-FIN-Y04-1700-1421-	Aportaciones a fondos de vivienda G. Corriente	\$0.00	\$0.00	\$10,849.32	\$10,849.32	\$0.00	\$0.00
D	8250-FIN-Y04-1700-1431-	Aportaciones al sistema para el retiro G. Corriente	\$0.00	\$0.00	\$11,174.78	\$11,174.78	\$0.00	\$0.00
D	8250-FIN-Y04-1700-2121-	Materiales y útiles de impresión y reproducción G. Corriente	\$0.00	\$0.00	\$12,030.36	\$12,030.36	\$0.00	\$0.00
D	8250-FIN-Y04-1800-1131-	Sueldos base al personal permanente G. Corriente	\$0.00	\$0.00	\$637,416.27	\$637,416.27	\$0.00	\$0.00
D	8250-FIN-Y04-1800-1321-	Primas de vacaciones, dominical y gratificación de fin de año G. Corriente	\$0.00	\$0.00	\$86,110.34	\$86,110.34	\$0.00	\$0.00
D	8250-FIN-Y04-1800-1411-	Aportaciones de seguridad social G. Corriente	\$0.00	\$0.00	\$29,355.54	\$29,355.54	\$0.00	\$0.00
D	8250-FIN-Y04-1800-1421-	Aportaciones a fondos de vivienda G. Corriente	\$0.00	\$0.00	\$15,748.38	\$15,748.38	\$0.00	\$0.00



INSTITUTO ELECTORAL DE COAHUILA COAHUILA DE ZARAGOZA

Balanza de Comprobación del 01/ene./2016 al 30/sep./2016
Cuentas de Mayor con saldo y/o movimientos. (De la cuenta: 1000 a la 9000)

Fecha y hora de Impresión | 26/oct./2016 | 11:33 a. m.

Usr: lupita
Rep: rptBalanzaComprobacion

Nat.	Cuenta	Nombre de la cuenta	SALDO ANTERIOR		MOVIMIENTOS		SALDO ACTUAL	
			DEUDOR	ACREEDOR	DEUDOR	ACREEDOR	DEUDOR	ACREEDOR
D	8250-FIN-Y04-1800-1431-	Aportaciones al sistema para el retiro G. Corriente	\$0.00	\$0.00	\$16,209.30	\$16,209.30	\$0.00	\$0.00
D	8250-FIN-Y04-1800-2111-	Materiales, útiles y equipos menores de oficina G. Corriente	\$0.00	\$0.00	\$1,000.00	\$1,000.00	\$0.00	\$0.00
D	8250-FIN-Y04-1800-2121-	Materiales y útiles de impresión y reproducción G. Corriente	\$0.00	\$0.00	\$9,254.48	\$9,254.48	\$0.00	\$0.00
D	8250-FIN-Y04-1800-3611-	Difusión por radio, televisión y otros medios de mensajes sobre programas y actividades gubernamentales G. Corriente	\$0.00	\$0.00	\$456,157.13	\$456,157.13	\$0.00	\$0.00
D	8250-FIN-Y04-1800-3751-	Viáticos en el país G. Corriente	\$0.00	\$0.00	\$8,924.95	\$8,924.95	\$0.00	\$0.00
D	8250-FIN-Y04-2000-1131-	Sueldos base al personal permanente G. Corriente	\$0.00	\$0.00	\$491,817.09	\$491,817.09	\$0.00	\$0.00
D	8250-FIN-Y04-2000-1321-	Primas de vacaciones, dominical y gratificación de fin de año G. Corriente	\$0.00	\$0.00	\$69,561.42	\$69,561.42	\$0.00	\$0.00
D	8250-FIN-Y04-2000-1411-	Aportaciones de seguridad social G. Corriente	\$0.00	\$0.00	\$19,083.75	\$19,083.75	\$0.00	\$0.00
D	8250-FIN-Y04-2000-1421-	Aportaciones a fondos de vivienda G. Corriente	\$0.00	\$0.00	\$9,315.86	\$9,315.86	\$0.00	\$0.00
D	8250-FIN-Y04-2000-1431-	Aportaciones al sistema para el retiro G. Corriente	\$0.00	\$0.00	\$9,595.32	\$9,595.32	\$0.00	\$0.00
D	8250-FIN-Y04-2000-2111-	Materiales, útiles y equipos menores de oficina G. Corriente	\$0.00	\$0.00	\$1,000.00	\$1,000.00	\$0.00	\$0.00
D	8250-FIN-Y04-2000-3711-	Pasajes aéreos G. Corriente	\$0.00	\$0.00	\$10,796.93	\$10,796.93	\$0.00	\$0.00
D	8250-FIN-Y04-2000-3751-	Viáticos en el país G. Corriente	\$0.00	\$0.00	\$19,832.54	\$19,832.54	\$0.00	\$0.00
D	8250-FIN-Y04-3000-1131-	Sueldos base al personal permanente G. Corriente	\$0.00	\$0.00	\$429,432.84	\$429,432.84	\$0.00	\$0.00
D	8250-FIN-Y04-3000-1321-	Primas de vacaciones, dominical y gratificación de fin de año G. Corriente	\$0.00	\$0.00	\$60,416.82	\$60,416.82	\$0.00	\$0.00
D	8250-FIN-Y04-3000-1411-	Aportaciones de seguridad social G. Corriente	\$0.00	\$0.00	\$19,042.09	\$19,042.09	\$0.00	\$0.00
D	8250-FIN-Y04-3000-1421-	Aportaciones a fondos de vivienda G. Corriente	\$0.00	\$0.00	\$11,014.83	\$11,014.83	\$0.00	\$0.00
D	8250-FIN-Y04-3000-1431-	Aportaciones al sistema para el retiro G. Corriente	\$0.00	\$0.00	\$11,345.28	\$11,345.28	\$0.00	\$0.00
D	8250-FIN-Y04-3000-2121-	Materiales y útiles de impresión y reproducción G. Corriente	\$0.00	\$0.00	\$17,356.80	\$17,356.80	\$0.00	\$0.00
D	8250-FIN-Y04-4000-1131-	Sueldos base al personal permanente G. Corriente	\$0.00	\$0.00	\$843,600.71	\$843,600.71	\$0.00	\$0.00
D	8250-FIN-Y04-4000-1321-	Primas de vacaciones, dominical y gratificación de fin de año G. Corriente	\$0.00	\$0.00	\$125,416.66	\$125,416.66	\$0.00	\$0.00
D	8250-FIN-Y04-4000-1411-	Aportaciones de seguridad social G. Corriente	\$0.00	\$0.00	\$32,899.23	\$32,899.23	\$0.00	\$0.00
D	8250-FIN-Y04-4000-1421-	Aportaciones a fondos de vivienda G. Corriente	\$0.00	\$0.00	\$17,917.28	\$17,917.28	\$0.00	\$0.00
D	8250-FIN-Y04-4000-1431-	Aportaciones al sistema para el retiro G. Corriente	\$0.00	\$0.00	\$18,454.77	\$18,454.77	\$0.00	\$0.00
D	8250-FIN-Y04-4000-2111-	Materiales, útiles y equipos menores de oficina G. Corriente	\$0.00	\$0.00	\$1,000.00	\$1,000.00	\$0.00	\$0.00
D	8250-FIN-Y04-4000-2121-	Materiales y útiles de impresión y reproducción G. Corriente	\$0.00	\$0.00	\$17,855.88	\$17,855.88	\$0.00	\$0.00
D	8250-FIN-Y04-4000-3711-	Pasajes aéreos G. Corriente	\$0.00	\$0.00	\$8,226.00	\$8,226.00	\$0.00	\$0.00
D	8250-FIN-Y04-4000-3751-	Viáticos en el país G. Corriente	\$0.00	\$0.00	\$9,155.99	\$9,155.99	\$0.00	\$0.00
D	8250-FIN-Y04-5000-1131-	Sueldos base al personal permanente G. Corriente	\$0.00	\$0.00	\$1,013,315.23	\$1,013,315.23	\$0.00	\$0.00
D	8250-FIN-Y04-5000-1321-	Primas de vacaciones, dominical y gratificación de fin de año G. Corriente	\$0.00	\$0.00	\$136,651.51	\$136,651.51	\$0.00	\$0.00
D	8250-FIN-Y04-5000-1411-	Aportaciones de seguridad social G. Corriente	\$0.00	\$0.00	\$37,662.36	\$37,662.36	\$0.00	\$0.00
D	8250-FIN-Y04-5000-1421-	Aportaciones a fondos de vivienda G. Corriente	\$0.00	\$0.00	\$20,453.58	\$20,453.58	\$0.00	\$0.00
D	8250-FIN-Y04-5000-1431-	Aportaciones al sistema para el retiro G. Corriente	\$0.00	\$0.00	\$21,067.14	\$21,067.14	\$0.00	\$0.00
D	8250-FIN-Y04-5000-2111-	Materiales, útiles y equipos menores de oficina G. Corriente	\$0.00	\$0.00	\$1,000.00	\$1,000.00	\$0.00	\$0.00
D	8250-FIN-Y04-5000-2121-	Materiales y útiles de impresión y reproducción G. Corriente	\$0.00	\$0.00	\$28,541.80	\$28,541.80	\$0.00	\$0.00
D	8250-FIN-Y04-5000-3361-	Servicios de apoyo administrativo, fotocopiado e impresión G. Corriente	\$0.00	\$0.00	\$19,604.00	\$19,604.00	\$0.00	\$0.00
D	8250-FIN-Y04-5000-3611-	Difusión por radio, televisión y otros medios de mensajes sobre programas y actividades gubernamentales G. Corriente	\$0.00	\$0.00	\$71,594.46	\$71,594.46	\$0.00	\$0.00
D	8250-FIN-Y04-5000-3711-	Pasajes aéreos G. Corriente	\$0.00	\$0.00	\$25,000.00	\$25,000.00	\$0.00	\$0.00
D	8250-FIN-Y04-5000-3721-	Pasajes terrestres G. Corriente	\$0.00	\$0.00	\$2,320.00	\$2,320.00	\$0.00	\$0.00
D	8250-FIN-Y04-5000-3751-	Viáticos en el país G. Corriente	\$0.00	\$0.00	\$85,137.02	\$85,137.02	\$0.00	\$0.00
D	8250-FIN-Y04-5000-5911-	Software G. Capital	\$0.00	\$0.00	\$45,864.08	\$45,864.08	\$0.00	\$0.00
D	8250-FIN-Y04-5100-1131-	Sueldos base al personal permanente G. Corriente	\$0.00	\$0.00	\$836,973.47	\$836,973.47	\$0.00	\$0.00



Usr: lupita
Rep: rptBalanzaComprobacion

INSTITUTO ELECTORAL DE COAHUILA COAHUILA DE ZARAGOZA

Balanza de Comprobación del 01/ene./2016 al 30/sep./2016

Cuentas de Mayor con saldo y/o movimientos. (De la cuenta: 1000 a la 9000)

Fecha y 26/oct./2016
hora de Impresión 11:33 a. m.

Nat.	Cuenta	Nombre de la cuenta	SALDO ANTERIOR		MOVIMIENTOS		SALDO ACTUAL	
			DEUDOR	ACREEDOR	DEUDOR	ACREEDOR	DEUDOR	ACREEDOR
D	8250-FIN-Y04-5100-1321-	Primas de vacaciones, dominical y gratificación de fin de año G. Corriente	\$0.00	\$0.00	\$119,629.39	\$119,629.39	\$0.00	\$0.00
D	8250-FIN-Y04-5100-1411-	Aportaciones de seguridad social G. Corriente	\$0.00	\$0.00	\$31,000.90	\$31,000.90	\$0.00	\$0.00
D	8250-FIN-Y04-5100-1421-	Aportaciones a fondos de vivienda G. Corriente	\$0.00	\$0.00	\$18,188.68	\$18,188.68	\$0.00	\$0.00
D	8250-FIN-Y04-5100-1431-	Aportaciones al sistema para el retiro G. Corriente	\$0.00	\$0.00	\$18,734.35	\$18,734.35	\$0.00	\$0.00
D	8250-FIN-Y04-5100-3361-	Servicios de apoyo administrativo, fotocopiado e impresión G. Corriente	\$0.00	\$0.00	\$5,162.00	\$5,162.00	\$0.00	\$0.00
D	8250-FIN-Y04-5100-3721-	Pasajes terrestres G. Corriente	\$0.00	\$0.00	\$21,170.00	\$21,170.00	\$0.00	\$0.00
D	8250-FIN-Y04-5100-3831-	Congresos y convenciones G. Corriente	\$0.00	\$0.00	\$447,742.14	\$447,742.14	\$0.00	\$0.00
D	8250-FIN-Y04-7000-1131-	Sueldos base al personal permanente G. Corriente	\$0.00	\$0.00	\$3,544,080.98	\$3,544,080.98	\$0.00	\$0.00
D	8250-FIN-Y04-7000-1321-	Primas de vacaciones, dominical y gratificación de fin de año G. Corriente	\$0.00	\$0.00	\$488,614.99	\$488,614.99	\$0.00	\$0.00
D	8250-FIN-Y04-7000-1411-	Aportaciones de seguridad social G. Corriente	\$0.00	\$0.00	\$153,643.34	\$153,643.34	\$0.00	\$0.00
D	8250-FIN-Y04-7000-1421-	Aportaciones a fondos de vivienda G. Corriente	\$0.00	\$0.00	\$87,277.46	\$87,277.46	\$0.00	\$0.00
D	8250-FIN-Y04-7000-1431-	Aportaciones al sistema para el retiro G. Corriente	\$0.00	\$0.00	\$83,936.54	\$83,936.54	\$0.00	\$0.00
D	8250-FIN-Y04-7000-1521-	Indemnizaciones G. Corriente	\$0.00	\$0.00	\$442,564.28	\$442,564.28	\$0.00	\$0.00
D	8250-FIN-Y04-7000-2111-	Materiales, útiles y equipos menores de oficina G. Corriente	\$0.00	\$0.00	\$331,932.69	\$331,932.69	\$0.00	\$0.00
D	8250-FIN-Y04-7000-2121-	Materiales y útiles de impresión y reproducción G. Corriente	\$0.00	\$0.00	\$283,045.24	\$283,045.24	\$0.00	\$0.00
D	8250-FIN-Y04-7000-2151-	Material impreso e información digital G. Corriente	\$0.00	\$0.00	\$98,373.00	\$98,373.00	\$0.00	\$0.00
D	8250-FIN-Y04-7000-2161-	Material de limpieza G. Corriente	\$0.00	\$0.00	\$95,786.49	\$95,786.49	\$0.00	\$0.00
D	8250-FIN-Y04-7000-2211-	Productos alimenticios para personas G. Corriente	\$0.00	\$0.00	\$487,926.22	\$487,926.22	\$0.00	\$0.00
D	8250-FIN-Y04-7000-2231-	Utensilios para el servicio de alimentación G. Corriente	\$0.00	\$0.00	\$12,759.80	\$12,759.80	\$0.00	\$0.00
D	8250-FIN-Y04-7000-2461-	Material eléctrico y electrónico G. Corriente	\$0.00	\$0.00	\$47,715.90	\$47,715.90	\$0.00	\$0.00
D	8250-FIN-Y04-7000-2481-	Materiales complementarios G. Corriente	\$0.00	\$0.00	\$172,305.34	\$172,305.34	\$0.00	\$0.00
D	8250-FIN-Y04-7000-2531-	Medicinas y productos farmacéuticos G. Corriente	\$0.00	\$0.00	\$329.95	\$329.95	\$0.00	\$0.00
D	8250-FIN-Y04-7000-2611-	Combustibles, lubricantes y aditivos G. Corriente	\$0.00	\$0.00	\$309,484.75	\$309,484.75	\$0.00	\$0.00
D	8250-FIN-Y04-7000-2711-	Vestuario y uniformes G. Corriente	\$0.00	\$0.00	\$48,720.00	\$48,720.00	\$0.00	\$0.00
D	8250-FIN-Y04-7000-2911-	Herramientas menores G. Corriente	\$0.00	\$0.00	\$29,613.54	\$29,613.54	\$0.00	\$0.00
D	8250-FIN-Y04-7000-2921-	Refacciones y accesorios menores de edificios G. Corriente	\$0.00	\$0.00	\$9,278.79	\$9,278.79	\$0.00	\$0.00
D	8250-FIN-Y04-7000-2941-	Refacciones y accesorios menores de equipo de cómputo y tecnologías de la información G. Corriente	\$0.00	\$0.00	\$62,068.59	\$62,068.59	\$0.00	\$0.00
D	8250-FIN-Y04-7000-3111-	Energía eléctrica G. Corriente	\$0.00	\$0.00	\$206,630.24	\$206,630.24	\$0.00	\$0.00
D	8250-FIN-Y04-7000-3121-	Gas G. Corriente	\$0.00	\$0.00	\$879.05	\$879.05	\$0.00	\$0.00
D	8250-FIN-Y04-7000-3131-	Agua G. Corriente	\$0.00	\$0.00	\$31,445.94	\$31,445.94	\$0.00	\$0.00
D	8250-FIN-Y04-7000-3141-	Telefonía tradicional G. Corriente	\$0.00	\$0.00	\$227,118.02	\$227,118.02	\$0.00	\$0.00
D	8250-FIN-Y04-7000-3151-	Telefonía celular G. Corriente	\$0.00	\$0.00	\$38,794.11	\$38,794.11	\$0.00	\$0.00
D	8250-FIN-Y04-7000-3171-	Servicios de acceso de Internet, redes y procesamiento de información G. Corriente	\$0.00	\$0.00	\$106,729.96	\$106,729.96	\$0.00	\$0.00
D	8250-FIN-Y04-7000-3181-	Servicios postales y telegráficos G. Corriente	\$0.00	\$0.00	\$52,366.68	\$52,366.68	\$0.00	\$0.00
D	8250-FIN-Y04-7000-3221-	Arrendamiento de edificios G. Corriente	\$0.00	\$0.00	\$1,332,476.94	\$1,332,476.94	\$0.00	\$0.00
D	8250-FIN-Y04-7000-3261-	Arrendamiento de maquinaria, otros equipos y herramientas G. Corriente	\$0.00	\$0.00	\$21,917.43	\$21,917.43	\$0.00	\$0.00
D	8250-FIN-Y04-7000-3271-	Arrendamiento de activos intangibles G. Corriente	\$0.00	\$0.00	\$119,911.52	\$119,911.52	\$0.00	\$0.00
D	8250-FIN-Y04-7000-3311-	Servicios legales, de contabilidad, auditoría y relacionados G. Corriente	\$0.00	\$0.00	\$2,029,849.40	\$2,029,849.40	\$0.00	\$0.00
D	8250-FIN-Y04-7000-3331-	Servicios de consultoría administrativa, procesos, técnica y en tecnologías de la información G. Corriente	\$0.00	\$0.00	\$129,394.75	\$129,394.75	\$0.00	\$0.00
D	8250-FIN-Y04-7000-3341-	Servicios de capacitación G. Corriente	\$0.00	\$0.00	\$409,106.00	\$409,106.00	\$0.00	\$0.00



INSTITUTO ELECTORAL DE COAHUILA COAHUILA DE ZARAGOZA

Balanza de Comprobación del 01/ene./2016 al 30/sep./2016

Cuentas de Mayor con saldo y/o movimientos. (De la cuenta: 1000 a la 9000)

Usr: lupita

Rep: rptBalanzaComprobacion

Fecha y hora de Impresión 26/oct./2016 11:33 a. m.

Nat.	Cuenta	Nombre de la cuenta	SALDO ANTERIOR		MOVIMIENTOS		SALDO ACTUAL	
			DEUDOR	ACREEDOR	DEUDOR	ACREEDOR	DEUDOR	ACREEDOR
D	8250-FIN-Y04-7000-3361-	Servicios de apoyo administrativo, fotocopiado e impresión G. Corriente	\$0.00	\$0.00	\$382,963.36	\$382,963.36	\$0.00	\$0.00
D	8250-FIN-Y04-7000-3381-	Servicios de vigilancia G. Corriente	\$0.00	\$0.00	\$437,320.00	\$437,320.00	\$0.00	\$0.00
D	8250-FIN-Y04-7000-3391-	Servicios profesionales, científicos y técnicos integrales G. Corriente	\$0.00	\$0.00	\$3,952.00	\$3,952.00	\$0.00	\$0.00
D	8250-FIN-Y04-7000-3411-	Servicios financieros y bancarios G. Corriente	\$0.00	\$0.00	\$15,773.99	\$15,773.99	\$0.00	\$0.00
D	8250-FIN-Y04-7000-3451-	Seguro de bienes patrimoniales G. Corriente	\$0.00	\$0.00	\$128,903.60	\$128,903.60	\$0.00	\$0.00
D	8250-FIN-Y04-7000-3471-	Fletes y maniobras G. Corriente	\$0.00	\$0.00	\$122,681.60	\$122,681.60	\$0.00	\$0.00
D	8250-FIN-Y04-7000-3511-	Conservación y mantenimiento menor de inmuebles G. Corriente	\$0.00	\$0.00	\$3,957,601.13	\$3,957,601.13	\$0.00	\$0.00
D	8250-FIN-Y04-7000-3521-	Instalación, reparación y mantenimiento de mobiliario y equipo de administración, educacional y recreativo G. Corriente	\$0.00	\$0.00	\$151,666.03	\$151,666.03	\$0.00	\$0.00
D	8250-FIN-Y04-7000-3531-	Instalación, reparación y mantenimiento de equipo de cómputo y tecnologías de la información G. Corriente	\$0.00	\$0.00	\$6,960.00	\$6,960.00	\$0.00	\$0.00
D	8250-FIN-Y04-7000-3551-	Reparación y mantenimiento de equipo de transporte G. Corriente	\$0.00	\$0.00	\$339,584.12	\$331,462.96	\$8,121.16	\$0.00
D	8250-FIN-Y04-7000-3581-	Servicios de limpieza y manejo de desechos G. Corriente	\$0.00	\$0.00	\$340,476.98	\$340,476.98	\$0.00	\$0.00
D	8250-FIN-Y04-7000-3711-	Pasajes aéreos G. Corriente	\$0.00	\$0.00	\$129,555.00	\$129,555.00	\$0.00	\$0.00
D	8250-FIN-Y04-7000-3721-	Pasajes terrestres G. Corriente	\$0.00	\$0.00	\$12,006.00	\$12,006.00	\$0.00	\$0.00
D	8250-FIN-Y04-7000-3751-	Viáticos en el país G. Corriente	\$0.00	\$0.00	\$121,764.32	\$121,764.32	\$0.00	\$0.00
D	8250-FIN-Y04-7000-3811-	Gastos de ceremonial G. Corriente	\$0.00	\$0.00	\$27,049.10	\$27,049.10	\$0.00	\$0.00
D	8250-FIN-Y04-7000-3821-	Gastos de orden social y cultural G. Corriente	\$0.00	\$0.00	\$19,456.61	\$19,456.61	\$0.00	\$0.00
D	8250-FIN-Y04-7000-3831-	Congresos y convenciones G. Corriente	\$0.00	\$0.00	\$239,909.78	\$239,909.78	\$0.00	\$0.00
D	8250-FIN-Y04-7000-3951-	Penas, multas, accesos y actualizaciones G. Corriente	\$0.00	\$0.00	\$18,245.84	\$18,245.84	\$0.00	\$0.00
D	8250-FIN-Y04-7000-5111-	Muebles de oficina y estantería G. Capital	\$0.00	\$0.00	\$123,221.07	\$123,221.07	\$0.00	\$0.00
D	8250-FIN-Y04-7000-5151-	Equipo de cómputo y de tecnología de la información G. Capital	\$0.00	\$0.00	\$866,842.47	\$866,842.47	\$0.00	\$0.00
D	8250-FIN-Y04-7000-5191-	Otros mobiliarios y equipos de administración G. Capital	\$0.00	\$0.00	\$71,327.43	\$71,327.43	\$0.00	\$0.00
D	8250-FIN-Y04-7000-5211-	Equipos y aparatos audiovisuales G. Capital	\$0.00	\$0.00	\$104,707.43	\$104,707.43	\$0.00	\$0.00
D	8250-FIN-Y04-7000-5621-	Maquinaria y equipo industrial G. Capital	\$0.00	\$0.00	\$5,034.52	\$5,034.52	\$0.00	\$0.00
D	8250-FIN-Y04-7000-5651-	Equipo de comunicación y telecomunicación G. Capital	\$0.00	\$0.00	\$30,098.98	\$30,098.98	\$0.00	\$0.00
D	8250-FIN-Y04-7000-5671-	Herramientas y máquinas-herramienta G. Capital	\$0.00	\$0.00	\$24,092.04	\$24,092.04	\$0.00	\$0.00
D	8250-FIN-Y04-7000-5911-	Software G. Capital	\$0.00	\$0.00	\$15,312.00	\$15,312.00	\$0.00	\$0.00
D	8250-FIN-Y05-1400-1131-	Sueldos base al personal permanente G. Corriente	\$0.00	\$0.00	\$336,404.83	\$336,404.83	\$0.00	\$0.00
D	8250-FIN-Y05-1400-1321-	Primas de vacaciones, dominical y gratificación de fin de año G. Corriente	\$0.00	\$0.00	\$46,937.81	\$46,937.81	\$0.00	\$0.00
D	8250-FIN-Y05-1400-1411-	Aportaciones de seguridad social G. Corriente	\$0.00	\$0.00	\$16,579.88	\$16,579.88	\$0.00	\$0.00
D	8250-FIN-Y05-1400-1421-	Aportaciones a fondos de vivienda G. Corriente	\$0.00	\$0.00	\$9,329.07	\$9,329.07	\$0.00	\$0.00
D	8250-FIN-Y05-1400-1431-	Aportaciones al sistema para el retiro G. Corriente	\$0.00	\$0.00	\$9,608.94	\$9,608.94	\$0.00	\$0.00
D	8250-FIN-Y05-1400-2121-	Materiales y útiles de impresión y reproducción G. Corriente	\$0.00	\$0.00	\$18,015.96	\$18,015.96	\$0.00	\$0.00
D	8250-FIN-Y05-1400-3751-	Viáticos en el país G. Corriente	\$0.00	\$0.00	\$17,879.60	\$17,879.60	\$0.00	\$0.00
D	8250-FIN-Y06-1300-1131-	Sueldos base al personal permanente G. Corriente	\$0.00	\$0.00	\$938,935.94	\$938,935.94	\$0.00	\$0.00
D	8250-FIN-Y06-1300-1321-	Primas de vacaciones, dominical y gratificación de fin de año G. Corriente	\$0.00	\$0.00	\$134,765.72	\$134,765.72	\$0.00	\$0.00
D	8250-FIN-Y06-1300-1411-	Aportaciones de seguridad social G. Corriente	\$0.00	\$0.00	\$33,195.28	\$33,195.28	\$0.00	\$0.00
D	8250-FIN-Y06-1300-1421-	Aportaciones a fondos de vivienda G. Corriente	\$0.00	\$0.00	\$19,268.98	\$19,268.98	\$0.00	\$0.00
D	8250-FIN-Y06-1300-1431-	Aportaciones al sistema para el retiro G. Corriente	\$0.00	\$0.00	\$19,847.08	\$19,847.08	\$0.00	\$0.00
D	8250-FIN-Y06-1300-2111-	Materiales, útiles y equipos menores de oficina G. Corriente	\$0.00	\$0.00	\$2,157.68	\$2,157.68	\$0.00	\$0.00
D	8250-FIN-Y06-1300-2121-	Materiales y útiles de impresión y reproducción G. Corriente	\$0.00	\$0.00	\$24,001.56	\$24,001.56	\$0.00	\$0.00
D	8250-FIN-Y06-1300-3181-	Servicios postales y telegráficos G. Corriente	\$0.00	\$0.00	\$3,463.71	\$3,463.71	\$0.00	\$0.00
D	8250-FIN-Y06-1300-3341-	Servicios de capacitación G. Corriente	\$0.00	\$0.00	\$12,800.00	\$12,800.00	\$0.00	\$0.00



Usr: lupita
Rep: rptBalanzaComprobacion

INSTITUTO ELECTORAL DE COAHUILA COAHUILA DE ZARAGOZA

Balanza de Comprobación del 01/ene./2016 al 30/sep./2016

Cuentas de Mayor con saldo y/o movimientos. (De la cuenta: 1000 a la 9000)

Fecha y hora de Impresión 26/oct./2016 11:33 a. m.

Nat.	Cuenta	Nombre de la cuenta	SALDO ANTERIOR		MOVIMIENTOS		SALDO ACTUAL	
			DEUDOR	ACREEDOR	DEUDOR	ACREEDOR	DEUDOR	ACREEDOR
D	8250-FIN-Y06-1300-3361-	Servicios de apoyo administrativo, fotocopiado e impresión G. Corriente	\$0.00	\$0.00	\$4,176.00	\$4,176.00	\$0.00	\$0.00
D	8250-FIN-Y06-1300-3711-	Pasajes aéreos G. Corriente	\$0.00	\$0.00	\$43,003.00	\$43,003.00	\$0.00	\$0.00
D	8250-FIN-Y06-1300-3751-	Viáticos en el país G. Corriente	\$0.00	\$0.00	\$39,086.16	\$39,086.16	\$0.00	\$0.00
D	8260	PRESUPUESTO DE EGRESOS EJERCIDO	\$0.00	\$0.00	\$121,070,950.63	\$118,180,434.94	\$2,890,515.69	\$0.00
D	8260-FIN-Y02-6000-1131-	Sueldos base al personal permanente G. Corriente	\$0.00	\$0.00	\$1,009,335.58	\$1,009,335.58	\$0.00	\$0.00
D	8260-FIN-Y02-6000-1321-	Primas de vacaciones, dominical y gratificación de fin de año G. Corriente	\$0.00	\$0.00	\$128,347.97	\$10,973.63	\$117,374.34	\$0.00
D	8260-FIN-Y02-6000-1411-	Aportaciones de seguridad social G. Corriente	\$0.00	\$0.00	\$37,926.92	\$37,926.92	\$0.00	\$0.00
D	8260-FIN-Y02-6000-1421-	Aportaciones a fondos de vivienda G. Corriente	\$0.00	\$0.00	\$20,758.60	\$20,758.60	\$0.00	\$0.00
D	8260-FIN-Y02-6000-1431-	Aportaciones al sistema para el retiro G. Corriente	\$0.00	\$0.00	\$21,381.37	\$21,381.37	\$0.00	\$0.00
D	8260-FIN-Y02-6000-2111-	Materiales, útiles y equipos menores de oficina G. Corriente	\$0.00	\$0.00	\$3,737.60	\$3,737.60	\$0.00	\$0.00
D	8260-FIN-Y02-6000-2121-	Materiales y útiles de impresión y reproducción G. Corriente	\$0.00	\$0.00	\$18,798.68	\$18,798.68	\$0.00	\$0.00
D	8260-FIN-Y02-6000-3751-	Viáticos en el país G. Corriente	\$0.00	\$0.00	\$4,437.44	\$4,437.44	\$0.00	\$0.00
D	8260-FIN-Y02-9010-4471-	Ayudas sociales a entidades de interés público G. Corriente	\$0.00	\$0.00	\$13,461,288.70	\$13,461,288.70	\$0.00	\$0.00
D	8260-FIN-Y02-9020-4471-	Ayudas sociales a entidades de interés público G. Corriente	\$0.00	\$0.00	\$19,183,450.11	\$19,183,450.11	\$0.00	\$0.00
D	8260-FIN-Y02-9030-4471-	Ayudas sociales a entidades de interés público G. Corriente	\$0.00	\$0.00	\$3,292,919.27	\$3,292,919.27	\$0.00	\$0.00
D	8260-FIN-Y02-9050-4471-	Ayudas sociales a entidades de interés público G. Corriente	\$0.00	\$0.00	\$4,688,402.34	\$4,688,402.34	\$0.00	\$0.00
D	8260-FIN-Y02-9060-4471-	Ayudas sociales a entidades de interés público G. Corriente	\$0.00	\$0.00	\$5,067,469.62	\$5,067,469.62	\$0.00	\$0.00
D	8260-FIN-Y02-9080-4471-	Ayudas sociales a entidades de interés público G. Corriente	\$0.00	\$0.00	\$4,179,614.83	\$4,179,614.83	\$0.00	\$0.00
D	8260-FIN-Y02-9090-4471-	Ayudas sociales a entidades de interés público G. Corriente	\$0.00	\$0.00	\$4,074,762.91	\$4,074,762.91	\$0.00	\$0.00
D	8260-FIN-Y02-9100-4471-	Ayudas sociales a entidades de interés público G. Corriente	\$0.00	\$0.00	\$4,743,600.88	\$4,743,600.88	\$0.00	\$0.00
D	8260-FIN-Y02-9110-4471-	Ayudas sociales a entidades de interés público G. Corriente	\$0.00	\$0.00	\$2,926,078.88	\$2,926,078.88	\$0.00	\$0.00
D	8260-FIN-Y02-9120-4471-	Ayudas sociales a entidades de interés público G. Corriente	\$0.00	\$0.00	\$3,301,390.50	\$3,301,390.50	\$0.00	\$0.00
D	8260-FIN-Y02-9130-4471-	Ayudas sociales a entidades de interés público G. Corriente	\$0.00	\$0.00	\$3,047,848.84	\$3,047,848.84	\$0.00	\$0.00
D	8260-FIN-Y02-9140-4471-	Ayudas sociales a entidades de interés público G. Corriente	\$0.00	\$0.00	\$1,421,897.46	\$1,421,897.46	\$0.00	\$0.00
D	8260-FIN-Y02-9150-4471-	Ayudas sociales a entidades de interés público G. Corriente	\$0.00	\$0.00	\$1,421,897.26	\$1,421,897.26	\$0.00	\$0.00
D	8260-FIN-Y04-1000-1131-	Sueldos base al personal permanente G. Corriente	\$0.00	\$0.00	\$7,980,151.53	\$7,980,151.53	\$0.00	\$0.00
D	8260-FIN-Y04-1000-1321-	Primas de vacaciones, dominical y gratificación de fin de año G. Corriente	\$0.00	\$0.00	\$1,076,607.52	\$114,529.60	\$962,077.92	\$0.00
D	8260-FIN-Y04-1000-1411-	Aportaciones de seguridad social G. Corriente	\$0.00	\$0.00	\$151,177.58	\$151,177.58	\$0.00	\$0.00
D	8260-FIN-Y04-1000-1421-	Aportaciones a fondos de vivienda G. Corriente	\$0.00	\$0.00	\$101,334.18	\$101,334.18	\$0.00	\$0.00
D	8260-FIN-Y04-1000-1431-	Aportaciones al sistema para el retiro G. Corriente	\$0.00	\$0.00	\$86,244.76	\$86,244.76	\$0.00	\$0.00
D	8260-FIN-Y04-1000-1441-	Aportaciones para seguros G. Corriente	\$0.00	\$0.00	\$501,035.15	\$501,035.15	\$0.00	\$0.00
D	8260-FIN-Y04-1000-2111-	Materiales, útiles y equipos menores de oficina G. Corriente	\$0.00	\$0.00	\$130,869.18	\$130,869.18	\$0.00	\$0.00
D	8260-FIN-Y04-1000-2121-	Materiales y útiles de impresión y reproducción G. Corriente	\$0.00	\$0.00	\$26,826.16	\$26,826.16	\$0.00	\$0.00
D	8260-FIN-Y04-1000-2151-	Materiales impresos e información digital G. Corriente	\$0.00	\$0.00	\$2,514.88	\$2,514.88	\$0.00	\$0.00
D	8260-FIN-Y04-1000-2211-	Productos alimenticios para personas G. Corriente	\$0.00	\$0.00	\$116,417.73	\$116,417.73	\$0.00	\$0.00
D	8260-FIN-Y04-1000-2941-	Refacciones y accesorios menores de equipo de cómputo y tecnologías de la información G. Corriente	\$0.00	\$0.00	\$2,412.80	\$2,412.80	\$0.00	\$0.00
D	8260-FIN-Y04-1000-3151-	Telefonía celular G. Corriente	\$0.00	\$0.00	\$3,148.80	\$3,148.80	\$0.00	\$0.00
D	8260-FIN-Y04-1000-3711-	Pasajes aéreos G. Corriente	\$0.00	\$0.00	\$253,820.45	\$253,820.45	\$0.00	\$0.00
D	8260-FIN-Y04-1000-3751-	Viáticos en el país G. Corriente	\$0.00	\$0.00	\$443,277.76	\$443,277.76	\$0.00	\$0.00
D	8260-FIN-Y04-1000-3831-	Congresos y convenciones G. Corriente	\$0.00	\$0.00	\$300,000.00	\$300,000.00	\$0.00	\$0.00
D	8260-FIN-Y04-1100-1131-	Sueldos base al personal permanente G. Corriente	\$0.00	\$0.00	\$2,577,798.44	\$2,577,798.44	\$0.00	\$0.00
D	8260-FIN-Y04-1100-1321-	Primas de vacaciones, dominical y gratificación de fin de año G. Corriente	\$0.00	\$0.00	\$359,247.89	\$46,978.13	\$312,269.76	\$0.00
D	8260-FIN-Y04-1100-1411-	Aportaciones de seguridad social G. Corriente	\$0.00	\$0.00	\$76,678.36	\$76,678.36	\$0.00	\$0.00



INSTITUTO ELECTORAL DE COAHUILA COAHUILA DE ZARAGOZA

Balanza de Comprobación del 01/ene./2016 al 30/sep./2016

Cuentas de Mayor con saldo y/o movimientos. (De la cuenta: 1000 a la 9000)

Fecha y hora de Impresión 26/oct./2016 11:33 a. m.

Usr: lupita
Rep: rptBalanzaComprobacion

Nat.	Cuenta	Nombre de la cuenta	SALDO ANTERIOR		MOVIMIENTOS		SALDO ACTUAL	
			DEUDOR	ACREEDOR	DEUDOR	ACREEDOR	DEUDOR	ACREEDOR
D	8260-FIN-Y04-1100-1421-	Aportaciones a fondos de vivienda G. Corriente	\$0.00	\$0.00	\$45,779.82	\$45,779.82	\$0.00	\$0.00
D	8260-FIN-Y04-1100-1431-	Aportaciones al sistema para el retiro G. Corriente	\$0.00	\$0.00	\$47,153.27	\$47,153.27	\$0.00	\$0.00
D	8260-FIN-Y04-1100-2111-	Materiales, útiles y equipos menores de oficina G. Corriente	\$0.00	\$0.00	\$42,116.70	\$42,116.70	\$0.00	\$0.00
D	8260-FIN-Y04-1100-2121-	Materiales y útiles de impresión y reproducción G. Corriente	\$0.00	\$0.00	\$58,829.40	\$58,829.40	\$0.00	\$0.00
D	8260-FIN-Y04-1100-2211-	Productos alimenticios para personas G. Corriente	\$0.00	\$0.00	\$56,962.22	\$56,962.22	\$0.00	\$0.00
D	8260-FIN-Y04-1100-2711-	Vestuario y uniformes G. Corriente	\$0.00	\$0.00	\$131,570.80	\$131,570.80	\$0.00	\$0.00
D	8260-FIN-Y04-1100-3151-	Telefonia celular G. Corriente	\$0.00	\$0.00	\$674.00	\$674.00	\$0.00	\$0.00
D	8260-FIN-Y04-1100-3331-	Servicios de consultoría administrativa, procesos, técnica y en tecnologías de la información G. Corriente	\$0.00	\$0.00	\$14,500.00	\$14,500.00	\$0.00	\$0.00
D	8260-FIN-Y04-1100-3361-	Servicios de apoyo administrativo, fotocopiado e impresión G. Corriente	\$0.00	\$0.00	\$5,104.00	\$5,104.00	\$0.00	\$0.00
D	8260-FIN-Y04-1100-3611-	Difusión por radio, televisión y otros medios de mensajes sobre programas y actividades gubernamentales G. Corriente	\$0.00	\$0.00	\$874,637.61	\$874,637.61	\$0.00	\$0.00
D	8260-FIN-Y04-1100-3621-	Difusión por radio, televisión y otros medios de mensajes comerciales para promover la venta de bienes o servicios G. Corriente	\$0.00	\$0.00	\$134,908.00	\$134,908.00	\$0.00	\$0.00
D	8260-FIN-Y04-1100-3711-	Pasajes aéreos G. Corriente	\$0.00	\$0.00	\$111,029.12	\$111,029.12	\$0.00	\$0.00
D	8260-FIN-Y04-1100-3721-	Pasajes terrestres G. Corriente	\$0.00	\$0.00	\$1,624.00	\$1,624.00	\$0.00	\$0.00
D	8260-FIN-Y04-1100-3751-	Viáticos en el país G. Corriente	\$0.00	\$0.00	\$188,926.36	\$188,926.36	\$0.00	\$0.00
D	8260-FIN-Y04-1100-3831-	Congresos y convenciones G. Corriente	\$0.00	\$0.00	\$340,432.38	\$340,432.38	\$0.00	\$0.00
D	8260-FIN-Y04-1200-1131-	Sueldos base al personal permanente G. Corriente	\$0.00	\$0.00	\$1,310,997.93	\$1,310,997.93	\$0.00	\$0.00
D	8260-FIN-Y04-1200-1321-	Primas de vacaciones, dominical y gratificación de fin de año G. Corriente	\$0.00	\$0.00	\$184,800.57	\$184,800.57	\$165,334.69	\$0.00
D	8260-FIN-Y04-1200-1411-	Aportaciones de seguridad social G. Corriente	\$0.00	\$0.00	\$42,150.69	\$42,150.69	\$0.00	\$0.00
D	8260-FIN-Y04-1200-1421-	Aportaciones a fondos de vivienda G. Corriente	\$0.00	\$0.00	\$26,095.80	\$26,095.80	\$0.00	\$0.00
D	8260-FIN-Y04-1200-1431-	Aportaciones al sistema para el retiro G. Corriente	\$0.00	\$0.00	\$26,878.67	\$26,878.67	\$0.00	\$0.00
D	8260-FIN-Y04-1200-2111-	Materiales, útiles y equipos menores de oficina G. Corriente	\$0.00	\$0.00	\$15,486.00	\$15,486.00	\$0.00	\$0.00
D	8260-FIN-Y04-1200-3151-	Telefonia celular G. Corriente	\$0.00	\$0.00	\$337.00	\$337.00	\$0.00	\$0.00
D	8260-FIN-Y04-1200-3711-	Pasajes aéreos G. Corriente	\$0.00	\$0.00	\$46,098.00	\$46,098.00	\$0.00	\$0.00
D	8260-FIN-Y04-1200-3751-	Viáticos en el país G. Corriente	\$0.00	\$0.00	\$62,288.96	\$62,288.96	\$0.00	\$0.00
D	8260-FIN-Y04-1200-3831-	Congresos y convenciones G. Corriente	\$0.00	\$0.00	\$198,793.78	\$198,793.78	\$0.00	\$0.00
D	8260-FIN-Y04-1300-3151-	Telefonia celular G. Corriente	\$0.00	\$0.00	\$337.00	\$337.00	\$0.00	\$0.00
D	8260-FIN-Y04-1500-1131-	Sueldos base al personal permanente G. Corriente	\$0.00	\$0.00	\$875,204.47	\$875,204.47	\$0.00	\$0.00
D	8260-FIN-Y04-1500-1321-	Primas de vacaciones, dominical y gratificación de fin de año G. Corriente	\$0.00	\$0.00	\$121,261.76	\$121,261.76	\$108,362.44	\$0.00
D	8260-FIN-Y04-1500-1411-	Aportaciones de seguridad social G. Corriente	\$0.00	\$0.00	\$32,049.55	\$32,049.55	\$0.00	\$0.00
D	8260-FIN-Y04-1500-1421-	Aportaciones a fondos de vivienda G. Corriente	\$0.00	\$0.00	\$17,879.85	\$17,879.85	\$0.00	\$0.00
D	8260-FIN-Y04-1500-1431-	Aportaciones al sistema para el retiro G. Corriente	\$0.00	\$0.00	\$18,416.25	\$18,416.25	\$0.00	\$0.00
D	8260-FIN-Y04-1500-2111-	Materiales, útiles y equipos menores de oficina G. Corriente	\$0.00	\$0.00	\$5,578.52	\$5,578.52	\$0.00	\$0.00
D	8260-FIN-Y04-1500-2121-	Materiales y útiles de impresión y reproducción G. Corriente	\$0.00	\$0.00	\$28,489.60	\$28,489.60	\$0.00	\$0.00
D	8260-FIN-Y04-1500-2941-	Relaciones y accesorios menores de equipo de cómputo y tecnologías de la información G. Corriente	\$0.00	\$0.00	\$15,555.44	\$15,555.44	\$0.00	\$0.00
D	8260-FIN-Y04-1500-3751-	Viáticos en el país G. Corriente	\$0.00	\$0.00	\$49,364.88	\$49,364.88	\$0.00	\$0.00
D	8260-FIN-Y04-1600-1131-	Sueldos base al personal permanente G. Corriente	\$0.00	\$0.00	\$1,633,117.18	\$1,633,117.18	\$0.00	\$0.00
D	8260-FIN-Y04-1600-1321-	Primas de vacaciones, dominical y gratificación de fin de año G. Corriente	\$0.00	\$0.00	\$35,798.60	\$35,798.60	\$32,530.97	\$0.00
D	8260-FIN-Y04-1600-1411-	Aportaciones de seguridad social G. Corriente	\$0.00	\$0.00	\$11,644.02	\$11,644.02	\$0.00	\$0.00
D	8260-FIN-Y04-1600-1421-	Aportaciones a fondos de vivienda G. Corriente	\$0.00	\$0.00	\$6,942.78	\$6,942.78	\$0.00	\$0.00
D	8260-FIN-Y04-1600-1431-	Aportaciones al sistema para el retiro G. Corriente	\$0.00	\$0.00	\$7,151.06	\$7,151.06	\$0.00	\$0.00



INSTITUTO ELECTORAL DE COAHUILA COAHUILA DE ZARAGOZA

Balanza de Comprobación del 01/ene./2016 al 30/sep./2016

Cuentas de Mayor con saldo y/o movimientos. (De la cuenta: 1000 a la 9000)

Fecha y hora de Impresión 26/oct./2016
11:33 a. m.

Usu: lupita
Rep: rptBalanzaComprobacion

Nat.	Cuenta	Nombre de la cuenta	SALDO ANTERIOR		MOVIMIENTOS		SALDO ACTUAL	
			DEUDOR	ACREEDOR	DEUDOR	ACREEDOR	DEUDOR	ACREEDOR
D	8260-FIN-Y04-1600-2111-	Materiales, útiles y equipos menores de oficina G. Corriente	\$0.00	\$0.00	\$1,303.00	\$1,303.00	\$0.00	\$0.00
D	8260-FIN-Y04-1600-2121-	Materiales y útiles de impresión y reproducción G. Corriente	\$0.00	\$0.00	\$6,755.84	\$6,755.84	\$0.00	\$0.00
D	8260-FIN-Y04-1600-2141-	Materiales, útiles y equipos menores de tecnologías de la información y comunicaciones G. Corriente	\$0.00	\$0.00	\$14,875.17	\$14,875.17	\$0.00	\$0.00
D	8260-FIN-Y04-1600-2941-	Refacciones y accesorios menores de equipo de cómputo y tecnologías de la información G. Corriente	\$0.00	\$0.00	\$7,433.72	\$7,433.72	\$0.00	\$0.00
D	8260-FIN-Y04-1600-3531-	Instalación, reparación y mantenimiento de equipo de cómputo y tecnologías de la información G. Corriente	\$0.00	\$0.00	\$986.00	\$986.00	\$0.00	\$0.00
D	8260-FIN-Y04-1700-1131-	Sueldos base al personal permanente G. Corriente	\$0.00	\$0.00	\$418,647.40	\$418,647.40	\$0.00	\$0.00
D	8260-FIN-Y04-1700-1321-	Primas de vacaciones, dominical y gratificación de fin de año G. Corriente	\$0.00	\$0.00	\$60,411.09	\$5,879.53	\$54,531.56	\$0.00
D	8260-FIN-Y04-1700-1411-	Aportaciones de seguridad social G. Corriente	\$0.00	\$0.00	\$19,563.02	\$19,563.02	\$0.00	\$0.00
D	8260-FIN-Y04-1700-1421-	Aportaciones a fondos de vivienda G. Corriente	\$0.00	\$0.00	\$10,849.32	\$10,849.32	\$0.00	\$0.00
D	8260-FIN-Y04-1700-1431-	Aportaciones al sistema para el retiro G. Corriente	\$0.00	\$0.00	\$11,174.78	\$11,174.78	\$0.00	\$0.00
D	8260-FIN-Y04-1700-2121-	Materiales y útiles de impresión y reproducción G. Corriente	\$0.00	\$0.00	\$12,030.36	\$12,030.36	\$0.00	\$0.00
D	8260-FIN-Y04-1800-1131-	Sueldos base al personal permanente G. Corriente	\$0.00	\$0.00	\$637,416.27	\$637,416.27	\$0.00	\$0.00
D	8260-FIN-Y04-1800-1321-	Primas de vacaciones, dominical y gratificación de fin de año G. Corriente	\$0.00	\$0.00	\$86,110.34	\$8,820.56	\$77,289.78	\$0.00
D	8260-FIN-Y04-1800-1411-	Aportaciones de seguridad social G. Corriente	\$0.00	\$0.00	\$29,355.54	\$29,355.54	\$0.00	\$0.00
D	8260-FIN-Y04-1800-1421-	Aportaciones a fondos de vivienda G. Corriente	\$0.00	\$0.00	\$15,748.38	\$15,748.38	\$0.00	\$0.00
D	8260-FIN-Y04-1800-1431-	Aportaciones al sistema para el retiro G. Corriente	\$0.00	\$0.00	\$16,209.30	\$16,209.30	\$0.00	\$0.00
D	8260-FIN-Y04-1800-2111-	Materiales, útiles y equipos menores de oficina G. Corriente	\$0.00	\$0.00	\$1,000.00	\$1,000.00	\$0.00	\$0.00
D	8260-FIN-Y04-1800-2121-	Materiales y útiles de impresión y reproducción G. Corriente	\$0.00	\$0.00	\$9,254.48	\$9,254.48	\$0.00	\$0.00
D	8260-FIN-Y04-1800-3611-	Difusión por radio, televisión y otros medios de mensajes sobre programas y actividades gubernamentales G. Corriente	\$0.00	\$0.00	\$456,157.13	\$456,157.13	\$0.00	\$0.00
D	8260-FIN-Y04-1800-3751-	Viáticos en el país G. Corriente	\$0.00	\$0.00	\$8,924.95	\$8,924.95	\$0.00	\$0.00
D	8260-FIN-Y04-2000-1131-	Sueldos base al personal permanente G. Corriente	\$0.00	\$0.00	\$491,817.09	\$491,817.09	\$0.00	\$0.00
D	8260-FIN-Y04-2000-1321-	Primas de vacaciones, dominical y gratificación de fin de año G. Corriente	\$0.00	\$0.00	\$69,561.42	\$6,664.33	\$62,897.09	\$0.00
D	8260-FIN-Y04-2000-1411-	Aportaciones de seguridad social G. Corriente	\$0.00	\$0.00	\$19,083.75	\$19,083.75	\$0.00	\$0.00
D	8260-FIN-Y04-2000-1421-	Aportaciones a fondos de vivienda G. Corriente	\$0.00	\$0.00	\$9,315.86	\$9,315.86	\$0.00	\$0.00
D	8260-FIN-Y04-2000-1431-	Aportaciones al sistema para el retiro G. Corriente	\$0.00	\$0.00	\$9,595.32	\$9,595.32	\$0.00	\$0.00
D	8260-FIN-Y04-2000-2111-	Materiales, útiles y equipos menores de oficina G. Corriente	\$0.00	\$0.00	\$1,000.00	\$1,000.00	\$0.00	\$0.00
D	8260-FIN-Y04-2000-3711-	Pasajes aéreos G. Corriente	\$0.00	\$0.00	\$10,796.93	\$10,796.93	\$0.00	\$0.00
D	8260-FIN-Y04-2000-3751-	Viáticos en el país G. Corriente	\$0.00	\$0.00	\$19,832.54	\$19,832.54	\$0.00	\$0.00
D	8260-FIN-Y04-3000-1131-	Sueldos base al personal permanente G. Corriente	\$0.00	\$0.00	\$429,432.84	\$429,432.84	\$0.00	\$0.00
D	8260-FIN-Y04-3000-1321-	Primas de vacaciones, dominical y gratificación de fin de año G. Corriente	\$0.00	\$0.00	\$60,416.82	\$5,881.32	\$54,535.50	\$0.00
D	8260-FIN-Y04-3000-1411-	Aportaciones de seguridad social G. Corriente	\$0.00	\$0.00	\$19,042.09	\$19,042.09	\$0.00	\$0.00
D	8260-FIN-Y04-3000-1421-	Aportaciones a fondos de vivienda G. Corriente	\$0.00	\$0.00	\$11,014.83	\$11,014.83	\$0.00	\$0.00
D	8260-FIN-Y04-3000-1431-	Aportaciones al sistema para el retiro G. Corriente	\$0.00	\$0.00	\$11,345.28	\$11,345.28	\$0.00	\$0.00
D	8260-FIN-Y04-3000-2121-	Materiales y útiles de impresión y reproducción G. Corriente	\$0.00	\$0.00	\$17,356.80	\$17,356.80	\$0.00	\$0.00
D	8260-FIN-Y04-4000-1131-	Sueldos base al personal permanente G. Corriente	\$0.00	\$0.00	\$843,600.71	\$843,600.71	\$0.00	\$0.00
D	8260-FIN-Y04-4000-1321-	Primas de vacaciones, dominical y gratificación de fin de año G. Corriente	\$0.00	\$0.00	\$125,416.66	\$20,124.73	\$105,291.93	\$0.00
D	8260-FIN-Y04-4000-1411-	Aportaciones de seguridad social G. Corriente	\$0.00	\$0.00	\$32,899.23	\$32,899.23	\$0.00	\$0.00
D	8260-FIN-Y04-4000-1421-	Aportaciones a fondos de vivienda G. Corriente	\$0.00	\$0.00	\$17,917.28	\$17,917.28	\$0.00	\$0.00
D	8260-FIN-Y04-4000-1431-	Aportaciones al sistema para el retiro G. Corriente	\$0.00	\$0.00	\$18,454.77	\$18,454.77	\$0.00	\$0.00
D	8260-FIN-Y04-4000-2111-	Materiales, útiles y equipos menores de oficina G. Corriente	\$0.00	\$0.00	\$1,000.00	\$1,000.00	\$0.00	\$0.00



INSTITUTO ELECTORAL DE COAHUILA COAHUILA DE ZARAGOZA

Balanza de Comprobación del 01/ene./2016 al 30/sep./2016
Cuentas de Mayor con saldo y/o movimientos. (De la cuenta: 1000 a la 9000)

Fecha y hora de Impresión | 26/oct./2016
11:33 a. m.

Usr: lupita
Rep: rptBalanzaComprobacion

Nat.	Cuenta	Nombre de la cuenta	SALDO ANTERIOR		MOVIMIENTOS		SALDO ACTUAL	
			DEUDOR	ACREEDOR	DEUDOR	ACREEDOR	DEUDOR	ACREEDOR
D	8260-FIN-Y04-4000-2121-	Materiales y útiles de impresión y reproducción G. Corriente	\$0.00	\$0.00	\$17,855.88	\$17,855.88	\$0.00	\$0.00
D	8260-FIN-Y04-4000-3711-	Pasajes aéreos G. Corriente	\$0.00	\$0.00	\$8,226.00	\$8,226.00	\$0.00	\$0.00
D	8260-FIN-Y04-4000-3751-	Viáticos en el país G. Corriente	\$0.00	\$0.00	\$9,155.99	\$9,155.99	\$0.00	\$0.00
D	8260-FIN-Y04-5000-1131-	Sueldos base al personal permanente G. Corriente	\$0.00	\$0.00	\$1,013,315.23	\$1,013,315.23	\$0.00	\$0.00
D	8260-FIN-Y04-5000-1321-	Primas de vacaciones, dominical y gratificación de fin de año G. Corriente	\$0.00	\$0.00	\$136,651.51	\$10,062.32	\$126,589.19	\$0.00
D	8260-FIN-Y04-5000-1411-	Aportaciones de seguridad social G. Corriente	\$0.00	\$0.00	\$37,662.36	\$37,662.36	\$0.00	\$0.00
D	8260-FIN-Y04-5000-1421-	Aportaciones a fondos de vivienda G. Corriente	\$0.00	\$0.00	\$20,453.58	\$20,453.58	\$0.00	\$0.00
D	8260-FIN-Y04-5000-1431-	Aportaciones al sistema para el retiro G. Corriente	\$0.00	\$0.00	\$21,067.14	\$21,067.14	\$0.00	\$0.00
D	8260-FIN-Y04-5000-2111-	Materiales, útiles y equipos menores de oficina G. Corriente	\$0.00	\$0.00	\$1,000.00	\$1,000.00	\$0.00	\$0.00
D	8260-FIN-Y04-5000-2121-	Materiales y útiles de impresión y reproducción G. Corriente	\$0.00	\$0.00	\$28,541.80	\$28,541.80	\$0.00	\$0.00
D	8260-FIN-Y04-5000-3361-	Servicios de apoyo administrativo, fotocopiado e impresión G. Corriente	\$0.00	\$0.00	\$19,604.00	\$19,604.00	\$0.00	\$0.00
D	8260-FIN-Y04-5000-3611-	Difusión por radio, televisión y otros medios de mensajes sobre programas y actividades gubernamentales G. Corriente	\$0.00	\$0.00	\$71,594.46	\$71,594.46	\$0.00	\$0.00
D	8260-FIN-Y04-5000-3711-	Pasajes aéreos G. Corriente	\$0.00	\$0.00	\$25,000.00	\$25,000.00	\$0.00	\$0.00
D	8260-FIN-Y04-5000-3721-	Pasajes terrestres G. Corriente	\$0.00	\$0.00	\$2,320.00	\$2,320.00	\$0.00	\$0.00
D	8260-FIN-Y04-5000-3751-	Viáticos en el país G. Corriente	\$0.00	\$0.00	\$85,137.02	\$85,137.02	\$0.00	\$0.00
D	8260-FIN-Y04-5000-5911-	Software G. Capital	\$0.00	\$0.00	\$45,864.08	\$45,864.08	\$0.00	\$0.00
D	8260-FIN-Y04-5100-1131-	Sueldos base al personal permanente G. Corriente	\$0.00	\$0.00	\$836,973.47	\$836,973.47	\$0.00	\$0.00
D	8260-FIN-Y04-5100-1321-	Primas de vacaciones, dominical y gratificación de fin de año G. Corriente	\$0.00	\$0.00	\$119,629.39	\$12,212.29	\$107,417.10	\$0.00
D	8260-FIN-Y04-5100-1411-	Aportaciones de seguridad social G. Corriente	\$0.00	\$0.00	\$31,000.90	\$31,000.90	\$0.00	\$0.00
D	8260-FIN-Y04-5100-1421-	Aportaciones a fondos de vivienda G. Corriente	\$0.00	\$0.00	\$18,188.68	\$18,188.68	\$0.00	\$0.00
D	8260-FIN-Y04-5100-1431-	Aportaciones al sistema para el retiro G. Corriente	\$0.00	\$0.00	\$18,734.35	\$18,734.35	\$0.00	\$0.00
D	8260-FIN-Y04-5100-3361-	Servicios de apoyo administrativo, fotocopiado e impresión G. Corriente	\$0.00	\$0.00	\$5,162.00	\$5,162.00	\$0.00	\$0.00
D	8260-FIN-Y04-5100-3721-	Pasajes terrestres G. Corriente	\$0.00	\$0.00	\$21,170.00	\$21,170.00	\$0.00	\$0.00
D	8260-FIN-Y04-5100-3831-	Congresos y convenciones G. Corriente	\$0.00	\$0.00	\$447,742.14	\$447,742.14	\$0.00	\$0.00
D	8260-FIN-Y04-7000-1131-	Sueldos base al personal permanente G. Corriente	\$0.00	\$0.00	\$3,544,080.98	\$3,544,080.98	\$0.00	\$0.00
D	8260-FIN-Y04-7000-1321-	Primas de vacaciones, dominical y gratificación de fin de año G. Corriente	\$0.00	\$0.00	\$488,614.99	\$52,039.59	\$436,575.40	\$0.00
D	8260-FIN-Y04-7000-1411-	Aportaciones de seguridad social G. Corriente	\$0.00	\$0.00	\$153,643.34	\$153,643.34	\$0.00	\$0.00
D	8260-FIN-Y04-7000-1421-	Aportaciones a fondos de vivienda G. Corriente	\$0.00	\$0.00	\$87,277.46	\$87,277.46	\$0.00	\$0.00
D	8260-FIN-Y04-7000-1431-	Aportaciones al sistema para el retiro G. Corriente	\$0.00	\$0.00	\$83,936.54	\$83,936.54	\$0.00	\$0.00
D	8260-FIN-Y04-7000-1521-	Indemnizaciones G. Corriente	\$0.00	\$0.00	\$442,564.28	\$442,564.28	\$0.00	\$0.00
D	8260-FIN-Y04-7000-2111-	Materiales, útiles y equipos menores de oficina G. Corriente	\$0.00	\$0.00	\$331,932.69	\$331,932.69	\$0.00	\$0.00
D	8260-FIN-Y04-7000-2121-	Materiales y útiles de impresión y reproducción G. Corriente	\$0.00	\$0.00	\$283,045.24	\$283,045.24	\$0.00	\$0.00
D	8260-FIN-Y04-7000-2151-	Material impreso e información digital G. Corriente	\$0.00	\$0.00	\$98,373.00	\$98,373.00	\$0.00	\$0.00
D	8260-FIN-Y04-7000-2161-	Material de limpieza G. Corriente	\$0.00	\$0.00	\$95,786.49	\$95,786.49	\$0.00	\$0.00
D	8260-FIN-Y04-7000-2211-	Productos alimenticios para personas G. Corriente	\$0.00	\$0.00	\$487,926.22	\$487,926.22	\$0.00	\$0.00
D	8260-FIN-Y04-7000-2231-	Utensilios para el servicio de alimentación G. Corriente	\$0.00	\$0.00	\$12,759.80	\$12,759.80	\$0.00	\$0.00
D	8260-FIN-Y04-7000-2461-	Material eléctrico y electrónico G. Corriente	\$0.00	\$0.00	\$47,715.90	\$47,715.90	\$0.00	\$0.00
D	8260-FIN-Y04-7000-2481-	Materiales complementarios G. Corriente	\$0.00	\$0.00	\$172,305.34	\$172,305.34	\$0.00	\$0.00
D	8260-FIN-Y04-7000-2531-	Medicinas y productos farmacéuticos G. Corriente	\$0.00	\$0.00	\$329.95	\$329.95	\$0.00	\$0.00
D	8260-FIN-Y04-7000-2611-	Combustibles, lubricantes y aditivos G. Corriente	\$0.00	\$0.00	\$309,484.75	\$309,484.75	\$0.00	\$0.00
D	8260-FIN-Y04-7000-2711-	Vestuario y uniformes G. Corriente	\$0.00	\$0.00	\$48,720.00	\$48,720.00	\$0.00	\$0.00
D	8260-FIN-Y04-7000-2911-	Herramientas menores G. Corriente	\$0.00	\$0.00	\$29,613.54	\$43,301.54	-\$13,688.00	\$0.00
D	8260-FIN-Y04-7000-2921-	Refacciones y accesorios menores de edificios G. Corriente	\$0.00	\$0.00	\$9,278.79	\$9,278.79	\$0.00	\$0.00



INSTITUTO ELECTORAL DE COAHUILA COAHUILA DE ZARAGOZA

Balanza de Comprobación del 01/ene./2016 al 30/sep./2016

Cuentas de Mayor con saldo y/o movimientos. (De la cuenta: 1000 a la 9000)

Fecha y hora de Impresión | 26/oct./2016 | 11:33 a. m.

Usr: lupita
Rep: rptBalanzaComprobacion

Nat.	Cuenta	Nombre de la cuenta	SALDO ANTERIOR		MOVIMIENTOS		SALDO ACTUAL	
			DEUDOR	ACREEDOR	DEUDOR	ACREEDOR	DEUDOR	ACREEDOR
D	8260-FIN-Y04-7000-2941-	Refacciones y accesorios menores de equipo de cómputo y tecnologías de la información G. Corriente	\$0.00	\$0.00	\$62,068.59	\$62,068.59	\$0.00	\$0.00
D	8260-FIN-Y04-7000-3111-	Energía eléctrica G. Corriente	\$0.00	\$0.00	\$206,630.24	\$206,630.24	\$0.00	\$0.00
D	8260-FIN-Y04-7000-3121-	Gas G. Corriente	\$0.00	\$0.00	\$879.05	\$879.05	\$0.00	\$0.00
D	8260-FIN-Y04-7000-3131-	Agua G. Corriente	\$0.00	\$0.00	\$31,445.94	\$31,445.94	\$0.00	\$0.00
D	8260-FIN-Y04-7000-3141-	Telefonía tradicional G. Corriente	\$0.00	\$0.00	\$227,118.02	\$227,118.02	\$0.00	\$0.00
D	8260-FIN-Y04-7000-3151-	Telefonía celular G. Corriente	\$0.00	\$0.00	\$38,794.11	\$38,794.11	\$0.00	\$0.00
D	8260-FIN-Y04-7000-3171-	Servicios de acceso de internet, redes y procesamiento de información G. Corriente	\$0.00	\$0.00	\$106,729.96	\$106,729.96	\$0.00	\$0.00
D	8260-FIN-Y04-7000-3181-	Servicios postales y telegráficos G. Corriente	\$0.00	\$0.00	\$52,366.68	\$52,366.68	\$0.00	\$0.00
D	8260-FIN-Y04-7000-3221-	Arrendamiento de edificios G. Corriente	\$0.00	\$0.00	\$1,332,476.94	\$1,332,476.94	\$0.00	\$0.00
D	8260-FIN-Y04-7000-3261-	Arrendamiento de maquinaria, otros equipos y herramientas G. Corriente	\$0.00	\$0.00	\$21,917.43	\$21,917.43	\$0.00	\$0.00
D	8260-FIN-Y04-7000-3271-	Arrendamiento de activos intangibles G. Corriente	\$0.00	\$0.00	\$119,911.52	\$119,911.52	\$0.00	\$0.00
D	8260-FIN-Y04-7000-3311-	Servicios legales, de contabilidad, auditoría y relacionados G. Corriente	\$0.00	\$0.00	\$2,029,849.40	\$2,029,849.40	\$0.00	\$0.00
D	8260-FIN-Y04-7000-3331-	Servicios de consultoría administrativa, procesos, técnica y en tecnologías de la información G. Corriente	\$0.00	\$0.00	\$129,394.75	\$129,394.75	\$0.00	\$0.00
D	8260-FIN-Y04-7000-3341-	Servicios de capacitación G. Corriente	\$0.00	\$0.00	\$409,106.00	\$409,106.00	\$0.00	\$0.00
D	8260-FIN-Y04-7000-3361-	Servicios de apoyo administrativo, fotocopiado e impresión G. Corriente	\$0.00	\$0.00	\$382,963.36	\$382,963.36	\$0.00	\$0.00
D	8260-FIN-Y04-7000-3381-	Servicios de vigilancia G. Corriente	\$0.00	\$0.00	\$437,320.00	\$437,320.00	\$0.00	\$0.00
D	8260-FIN-Y04-7000-3391-	Servicios profesionales, científicos y técnicos integrales G. Corriente	\$0.00	\$0.00	\$3,952.00	\$3,952.00	\$0.00	\$0.00
D	8260-FIN-Y04-7000-3411-	Servicios financieros y bancarios G. Corriente	\$0.00	\$0.00	\$15,773.99	\$15,773.99	\$0.00	\$0.00
D	8260-FIN-Y04-7000-3451-	Seguro de bienes patrimoniales G. Corriente	\$0.00	\$0.00	\$128,903.60	\$128,903.60	\$0.00	\$0.00
D	8260-FIN-Y04-7000-3471-	Fletes y maniobras G. Corriente	\$0.00	\$0.00	\$122,681.60	\$122,681.60	\$0.00	\$0.00
D	8260-FIN-Y04-7000-3511-	Conservación y mantenimiento menor de inmuebles G. Corriente	\$0.00	\$0.00	\$3,957,601.13	\$3,957,601.13	\$0.00	\$0.00
D	8260-FIN-Y04-7000-3521-	Instalación, reparación y mantenimiento de mobiliario y equipo de administración, educacional y recreativo G. Corriente	\$0.00	\$0.00	\$151,666.03	\$151,666.03	\$0.00	\$0.00
D	8260-FIN-Y04-7000-3531-	Instalación, reparación y mantenimiento de equipo de cómputo y tecnologías de la información G. Corriente	\$0.00	\$0.00	\$6,960.00	\$6,960.00	\$0.00	\$0.00
D	8260-FIN-Y04-7000-3551-	Reparación y mantenimiento de equipo de transporte G. Corriente	\$0.00	\$0.00	\$331,462.96	\$331,462.96	\$0.00	\$0.00
D	8260-FIN-Y04-7000-3581-	Servicios de limpieza y manejo de desechos G. Corriente	\$0.00	\$0.00	\$340,476.98	\$326,788.98	\$13,688.00	\$0.00
D	8260-FIN-Y04-7000-3711-	Pasajes aéreos G. Corriente	\$0.00	\$0.00	\$129,555.00	\$129,555.00	\$0.00	\$0.00
D	8260-FIN-Y04-7000-3721-	Pasajes terrestres G. Corriente	\$0.00	\$0.00	\$12,006.00	\$12,006.00	\$0.00	\$0.00
D	8260-FIN-Y04-7000-3751-	Viáticos en el país G. Corriente	\$0.00	\$0.00	\$121,764.32	\$121,764.32	\$0.00	\$0.00
D	8260-FIN-Y04-7000-3811-	Gastos de ceremonial G. Corriente	\$0.00	\$0.00	\$27,049.10	\$27,049.10	\$0.00	\$0.00
D	8260-FIN-Y04-7000-3821-	Gastos de orden social y cultural G. Corriente	\$0.00	\$0.00	\$19,456.61	\$19,456.61	\$0.00	\$0.00
D	8260-FIN-Y04-7000-3831-	Congresos y convenciones G. Corriente	\$0.00	\$0.00	\$239,909.78	\$239,909.78	\$0.00	\$0.00
D	8260-FIN-Y04-7000-3951-	Penas, multas, accesorios y actualizaciones G. Corriente	\$0.00	\$0.00	\$18,245.84	\$18,245.84	\$0.00	\$0.00
D	8260-FIN-Y04-7000-5111-	Muebles de oficina y estantería G. Capital	\$0.00	\$0.00	\$123,221.07	\$123,221.07	\$0.00	\$0.00
D	8260-FIN-Y04-7000-5151-	Equipo de cómputo y de tecnología de la información G. Capital	\$0.00	\$0.00	\$866,842.47	\$866,842.47	\$0.00	\$0.00
D	8260-FIN-Y04-7000-5191-	Otros mobiliarios y equipos de administración G. Capital	\$0.00	\$0.00	\$71,327.43	\$71,327.43	\$0.00	\$0.00
D	8260-FIN-Y04-7000-5211-	Equipos y aparatos audiovisuales G. Capital	\$0.00	\$0.00	\$104,707.43	\$104,707.43	\$0.00	\$0.00
D	8260-FIN-Y04-7000-5621-	Maquinaria y equipo industrial G. Capital	\$0.00	\$0.00	\$5,034.52	\$5,034.52	\$0.00	\$0.00
D	8260-FIN-Y04-7000-5651-	Equipo de comunicación y telecomunicación G. Capital	\$0.00	\$0.00	\$30,098.98	\$30,098.98	\$0.00	\$0.00
D	8260-FIN-Y04-7000-5671-	Herramientas y máquinas-herramienta G. Capital	\$0.00	\$0.00	\$24,092.04	\$24,092.04	\$0.00	\$0.00
D	8260-FIN-Y04-7000-5911-	Software G. Capital	\$0.00	\$0.00	\$15,312.00	\$15,312.00	\$0.00	\$0.00



INSTITUTO ELECTORAL DE COAHUILA COAHUILA DE ZARAGOZA

Balanza de Comprobación del 01/ene./2016 al 30/sep./2016

Cuentas de Mayor con saldo y/o movimientos. (De la cuenta: 1000 a la 9000)

Fecha y 26/oct./2016
hora de Impresión 11:33 a. m.

Usr: lupita
Rep: rptBalanzaComprobacion

Nat.	Cuenta	Nombre de la cuenta	SALDO ANTERIOR		MOVIMIENTOS		SALDO ACTUAL	
			DEUDOR	ACREEDOR	DEUDOR	ACREEDOR	DEUDOR	ACREEDOR
D	8260-FIN-Y05-1400-1131-	Sueldos base al personal permanente G. Corriente	\$0.00	\$0.00	\$336,404.83	\$336,404.83	\$0.00	\$0.00
D	8260-FIN-Y05-1400-1321-	Primas de vacaciones, dominical y gratificación de fin de año G. Corriente	\$0.00	\$0.00	\$46,937.81	\$4,092.70	\$42,845.11	\$0.00
D	8260-FIN-Y05-1400-1411-	Aportaciones de seguridad social G. Corriente	\$0.00	\$0.00	\$16,579.88	\$16,579.88	\$0.00	\$0.00
D	8260-FIN-Y05-1400-1421-	Aportaciones a fondos de vivienda G. Corriente	\$0.00	\$0.00	\$9,329.07	\$9,329.07	\$0.00	\$0.00
D	8260-FIN-Y05-1400-1431-	Aportaciones al sistema para el retiro G. Corriente	\$0.00	\$0.00	\$9,608.94	\$9,608.94	\$0.00	\$0.00
D	8260-FIN-Y05-1400-2121-	Materiales y útiles de impresión y reproducción G. Corriente	\$0.00	\$0.00	\$18,015.96	\$18,015.96	\$0.00	\$0.00
D	8260-FIN-Y05-1400-3751-	Viáticos en el país G. Corriente	\$0.00	\$0.00	\$17,879.60	\$17,879.60	\$0.00	\$0.00
D	8260-FIN-Y06-1300-1131-	Sueldos base al personal permanente G. Corriente	\$0.00	\$0.00	\$938,935.94	\$938,935.94	\$0.00	\$0.00
D	8260-FIN-Y06-1300-1321-	Primas de vacaciones, dominical y gratificación de fin de año G. Corriente	\$0.00	\$0.00	\$134,765.72	\$10,172.81	\$124,592.91	\$0.00
D	8260-FIN-Y06-1300-1411-	Aportaciones de seguridad social G. Corriente	\$0.00	\$0.00	\$33,195.28	\$33,195.28	\$0.00	\$0.00
D	8260-FIN-Y06-1300-1421-	Aportaciones a fondos de vivienda G. Corriente	\$0.00	\$0.00	\$19,268.98	\$19,268.98	\$0.00	\$0.00
D	8260-FIN-Y06-1300-1431-	Aportaciones al sistema para el retiro G. Corriente	\$0.00	\$0.00	\$19,847.08	\$19,847.08	\$0.00	\$0.00
D	8260-FIN-Y06-1300-2111-	Materiales, útiles y equipos menores de oficina G. Corriente	\$0.00	\$0.00	\$2,157.68	\$2,157.68	\$0.00	\$0.00
D	8260-FIN-Y06-1300-2121-	Materiales y útiles de impresión y reproducción G. Corriente	\$0.00	\$0.00	\$24,001.56	\$24,001.56	\$0.00	\$0.00
D	8260-FIN-Y06-1300-3181-	Servicios postales y telegráficos G. Corriente	\$0.00	\$0.00	\$3,463.71	\$3,463.71	\$0.00	\$0.00
D	8260-FIN-Y06-1300-3341-	Servicios de capacitación G. Corriente	\$0.00	\$0.00	\$12,800.00	\$12,800.00	\$0.00	\$0.00
D	8260-FIN-Y06-1300-3361-	Servicios de apoyo administrativo, fotocopiado e impresión G. Corriente	\$0.00	\$0.00	\$4,176.00	\$4,176.00	\$0.00	\$0.00
D	8260-FIN-Y06-1300-3711-	Pasajes aéreos G. Corriente	\$0.00	\$0.00	\$43,003.00	\$43,003.00	\$0.00	\$0.00
D	8260-FIN-Y06-1300-3751-	Viáticos en el país G. Corriente	\$0.00	\$0.00	\$39,086.16	\$39,086.16	\$0.00	\$0.00
D	8270	PRESUPUESTO DE EGRESOS PAGADO	\$0.00	\$0.00	\$118,180,434.94	\$118,180,434.94	\$118,180,434.94	\$0.00
D	8270-FIN-Y02-6000-1131-	Sueldos base al personal permanente G. Corriente	\$0.00	\$0.00	\$1,009,335.58	\$0.00	\$1,009,335.58	\$0.00
D	8270-FIN-Y02-6000-1321-	Primas de vacaciones, dominical y gratificación de fin de año G. Corriente	\$0.00	\$0.00	\$10,973.63	\$0.00	\$10,973.63	\$0.00
D	8270-FIN-Y02-6000-1411-	Aportaciones de seguridad social G. Corriente	\$0.00	\$0.00	\$37,926.92	\$0.00	\$37,926.92	\$0.00
D	8270-FIN-Y02-6000-1421-	Aportaciones a fondos de vivienda G. Corriente	\$0.00	\$0.00	\$20,758.60	\$0.00	\$20,758.60	\$0.00
D	8270-FIN-Y02-6000-1431-	Aportaciones al sistema para el retiro G. Corriente	\$0.00	\$0.00	\$21,381.37	\$0.00	\$21,381.37	\$0.00
D	8270-FIN-Y02-6000-2111-	Materiales, útiles y equipos menores de oficina G. Corriente	\$0.00	\$0.00	\$3,737.60	\$0.00	\$3,737.60	\$0.00
D	8270-FIN-Y02-6000-2121-	Materiales y útiles de impresión y reproducción G. Corriente	\$0.00	\$0.00	\$18,798.68	\$0.00	\$18,798.68	\$0.00
D	8270-FIN-Y02-6000-3751-	Viáticos en el país G. Corriente	\$0.00	\$0.00	\$4,437.44	\$0.00	\$4,437.44	\$0.00
D	8270-FIN-Y02-9020-4471-	Ayudas sociales a entidades de interés público G. Corriente	\$0.00	\$0.00	\$13,461,288.70	\$0.00	\$13,461,288.70	\$0.00
D	8270-FIN-Y02-9030-4471-	Ayudas sociales a entidades de interés público G. Corriente	\$0.00	\$0.00	\$19,183,450.11	\$0.00	\$19,183,450.11	\$0.00
D	8270-FIN-Y02-9030-4471-	Ayudas sociales a entidades de interés público G. Corriente	\$0.00	\$0.00	\$3,292,919.27	\$0.00	\$3,292,919.27	\$0.00
D	8270-FIN-Y02-9050-4471-	Ayudas sociales a entidades de interés público G. Corriente	\$0.00	\$0.00	\$4,688,402.34	\$0.00	\$4,688,402.34	\$0.00
D	8270-FIN-Y02-9080-4471-	Ayudas sociales a entidades de interés público G. Corriente	\$0.00	\$0.00	\$5,067,469.62	\$0.00	\$5,067,469.62	\$0.00
D	8270-FIN-Y02-9090-4471-	Ayudas sociales a entidades de interés público G. Corriente	\$0.00	\$0.00	\$4,179,614.83	\$0.00	\$4,179,614.83	\$0.00
D	8270-FIN-Y02-9100-4471-	Ayudas sociales a entidades de interés público G. Corriente	\$0.00	\$0.00	\$4,074,762.91	\$0.00	\$4,074,762.91	\$0.00
D	8270-FIN-Y02-9110-4471-	Ayudas sociales a entidades de interés público G. Corriente	\$0.00	\$0.00	\$4,743,600.88	\$0.00	\$4,743,600.88	\$0.00
D	8270-FIN-Y02-9120-4471-	Ayudas sociales a entidades de interés público G. Corriente	\$0.00	\$0.00	\$2,926,078.88	\$0.00	\$2,926,078.88	\$0.00
D	8270-FIN-Y02-9130-4471-	Ayudas sociales a entidades de interés público G. Corriente	\$0.00	\$0.00	\$3,301,390.50	\$0.00	\$3,301,390.50	\$0.00
D	8270-FIN-Y02-9140-4471-	Ayudas sociales a entidades de interés público G. Corriente	\$0.00	\$0.00	\$3,047,848.84	\$0.00	\$3,047,848.84	\$0.00
D	8270-FIN-Y02-9150-4471-	Ayudas sociales a entidades de interés público G. Corriente	\$0.00	\$0.00	\$1,421,897.46	\$0.00	\$1,421,897.46	\$0.00
D	8270-FIN-Y04-1000-1131-	Sueldos base al personal permanente G. Corriente	\$0.00	\$0.00	\$7,980,151.53	\$0.00	\$7,980,151.53	\$0.00
D	8270-FIN-Y04-1000-1321-	Primas de vacaciones, dominical y gratificación de fin de año G. Corriente	\$0.00	\$0.00	\$114,529.60	\$0.00	\$114,529.60	\$0.00



INSTITUTO ELECTORAL DE COAHUILA COAHUILA DE ZARAGOZA

Balanza de Comprobación del 01/ene./2016 al 30/sep./2016

Cuentas de Mayor con saldo y/o movimientos. (De la cuenta: 1000 a la 9000)

Fecha y hora de Impresión: 26/oct./2016 11:33 a. m.

Usr: lupita
Rep: rptBalanzaComprobacion

Nat.	Cuenta	Nombre de la cuenta	SALDO ANTERIOR		MOVIMIENTOS		SALDO ACTUAL	
			DEUDOR	ACREEDOR	DEUDOR	ACREEDOR	DEUDOR	ACREEDOR
D	8270-FIN-Y04-1000-1411-	Aportaciones de seguridad social G. Corriente	\$0.00	\$0.00	\$151,177.58	\$0.00	\$151,177.58	\$0.00
D	8270-FIN-Y04-1000-1421-	Aportaciones a fondos de vivienda G. Corriente	\$0.00	\$0.00	\$101,334.18	\$0.00	\$101,334.18	\$0.00
D	8270-FIN-Y04-1000-1431-	Aportaciones al sistema para el retiro G. Corriente	\$0.00	\$0.00	\$86,244.76	\$0.00	\$86,244.76	\$0.00
D	8270-FIN-Y04-1000-1441-	Aportaciones para seguros G. Corriente	\$0.00	\$0.00	\$501,035.15	\$0.00	\$501,035.15	\$0.00
D	8270-FIN-Y04-1000-2111-	Materiales, útiles y equipos menores de oficina G. Corriente	\$0.00	\$0.00	\$130,869.18	\$0.00	\$130,869.18	\$0.00
D	8270-FIN-Y04-1000-2121-	Materiales y útiles de impresión y reproducción G. Corriente	\$0.00	\$0.00	\$26,826.16	\$0.00	\$26,826.16	\$0.00
D	8270-FIN-Y04-1000-2151-	Material impreso e información digital G. Corriente	\$0.00	\$0.00	\$2,514.88	\$0.00	\$2,514.88	\$0.00
D	8270-FIN-Y04-1000-2211-	Productos alimenticios para personas G. Corriente	\$0.00	\$0.00	\$116,417.73	\$0.00	\$116,417.73	\$0.00
D	8270-FIN-Y04-1000-2941-	Refacciones y accesorios menores de equipo de cómputo y tecnologías de la información G. Corriente	\$0.00	\$0.00	\$2,412.80	\$0.00	\$2,412.80	\$0.00
D	8270-FIN-Y04-1000-3151-	Telefonía celular G. Corriente	\$0.00	\$0.00	\$3,148.80	\$0.00	\$3,148.80	\$0.00
D	8270-FIN-Y04-1000-3711-	Pasajes aéreos G. Corriente	\$0.00	\$0.00	\$253,820.45	\$0.00	\$253,820.45	\$0.00
D	8270-FIN-Y04-1000-3751-	Viáticos en el país G. Corriente	\$0.00	\$0.00	\$443,277.76	\$0.00	\$443,277.76	\$0.00
D	8270-FIN-Y04-1000-3831-	Congresos y convenciones G. Corriente	\$0.00	\$0.00	\$300,000.00	\$0.00	\$300,000.00	\$0.00
D	8270-FIN-Y04-1100-1131-	Sueldos base al personal permanente G. Corriente	\$0.00	\$0.00	\$2,577,798.44	\$0.00	\$2,577,798.44	\$0.00
D	8270-FIN-Y04-1100-1321-	Primas de vacaciones, dominical y gratificación de fin de año G. Corriente	\$0.00	\$0.00	\$46,978.13	\$0.00	\$46,978.13	\$0.00
D	8270-FIN-Y04-1100-1411-	Aportaciones de seguridad social G. Corriente	\$0.00	\$0.00	\$76,678.36	\$0.00	\$76,678.36	\$0.00
D	8270-FIN-Y04-1100-1421-	Aportaciones a fondos de vivienda G. Corriente	\$0.00	\$0.00	\$45,779.82	\$0.00	\$45,779.82	\$0.00
D	8270-FIN-Y04-1100-1431-	Aportaciones al sistema para el retiro G. Corriente	\$0.00	\$0.00	\$47,153.27	\$0.00	\$47,153.27	\$0.00
D	8270-FIN-Y04-1100-2111-	Materiales, útiles y equipos menores de oficina G. Corriente	\$0.00	\$0.00	\$42,116.70	\$0.00	\$42,116.70	\$0.00
D	8270-FIN-Y04-1100-2121-	Materiales y útiles de impresión y reproducción G. Corriente	\$0.00	\$0.00	\$58,829.40	\$0.00	\$58,829.40	\$0.00
D	8270-FIN-Y04-1100-2211-	Productos alimenticios para personas G. Corriente	\$0.00	\$0.00	\$56,962.22	\$0.00	\$56,962.22	\$0.00
D	8270-FIN-Y04-1100-2711-	Vestuario y uniformes G. Corriente	\$0.00	\$0.00	\$131,570.80	\$0.00	\$131,570.80	\$0.00
D	8270-FIN-Y04-1100-3151-	Telefonía celular G. Corriente	\$0.00	\$0.00	\$674.00	\$0.00	\$674.00	\$0.00
D	8270-FIN-Y04-1100-3331-	Servicios de consultoría administrativa, procesos, técnica y en tecnologías de la información G. Corriente	\$0.00	\$0.00	\$14,500.00	\$0.00	\$14,500.00	\$0.00
D	8270-FIN-Y04-1100-3361-	Servicios de apoyo administrativo, fotocopiado e impresión G. Corriente	\$0.00	\$0.00	\$5,104.00	\$0.00	\$5,104.00	\$0.00
D	8270-FIN-Y04-1100-3611-	Difusión por radio, televisión y otros medios de mensajes sobre programas y actividades gubernamentales G. Corriente	\$0.00	\$0.00	\$874,637.61	\$0.00	\$874,637.61	\$0.00
D	8270-FIN-Y04-1100-3621-	Difusión por radio, televisión y otros medios de mensajes comerciales para promover la venta de bienes o servicios G. Corriente	\$0.00	\$0.00	\$134,908.00	\$0.00	\$134,908.00	\$0.00
D	8270-FIN-Y04-1100-3711-	Pasajes aéreos G. Corriente	\$0.00	\$0.00	\$111,029.12	\$0.00	\$111,029.12	\$0.00
D	8270-FIN-Y04-1100-3721-	Pasajes terrestres G. Corriente	\$0.00	\$0.00	\$1,624.00	\$0.00	\$1,624.00	\$0.00
D	8270-FIN-Y04-1100-3751-	Viáticos en el país G. Corriente	\$0.00	\$0.00	\$188,926.36	\$0.00	\$188,926.36	\$0.00
D	8270-FIN-Y04-1100-3831-	Congresos y convenciones G. Corriente	\$0.00	\$0.00	\$340,432.38	\$0.00	\$340,432.38	\$0.00
D	8270-FIN-Y04-1200-1131-	Sueldos base al personal permanente G. Corriente	\$0.00	\$0.00	\$1,310,997.93	\$0.00	\$1,310,997.93	\$0.00
D	8270-FIN-Y04-1200-1321-	Primas de vacaciones, dominical y gratificación de fin de año G. Corriente	\$0.00	\$0.00	\$19,465.88	\$0.00	\$19,465.88	\$0.00
D	8270-FIN-Y04-1200-1411-	Aportaciones de seguridad social G. Corriente	\$0.00	\$0.00	\$42,150.69	\$0.00	\$42,150.69	\$0.00
D	8270-FIN-Y04-1200-1421-	Aportaciones a fondos de vivienda G. Corriente	\$0.00	\$0.00	\$26,095.80	\$0.00	\$26,095.80	\$0.00
D	8270-FIN-Y04-1200-1431-	Aportaciones al sistema para el retiro G. Corriente	\$0.00	\$0.00	\$26,878.67	\$0.00	\$26,878.67	\$0.00
D	8270-FIN-Y04-1200-2111-	Materiales, útiles y equipos menores de oficina G. Corriente	\$0.00	\$0.00	\$15,486.00	\$0.00	\$15,486.00	\$0.00
D	8270-FIN-Y04-1200-3151-	Telefonía celular G. Corriente	\$0.00	\$0.00	\$337.00	\$0.00	\$337.00	\$0.00
D	8270-FIN-Y04-1200-3711-	Pasajes aéreos G. Corriente	\$0.00	\$0.00	\$46,098.00	\$0.00	\$46,098.00	\$0.00
D	8270-FIN-Y04-1200-3751-	Viáticos en el país G. Corriente	\$0.00	\$0.00	\$62,288.96	\$0.00	\$62,288.96	\$0.00
D	8270-FIN-Y04-1200-3831-	Congresos y convenciones G. Corriente	\$0.00	\$0.00	\$198,793.78	\$0.00	\$198,793.78	\$0.00



INSTITUTO ELECTORAL DE COAHUILA COAHUILA DE ZARAGOZA

Balanza de Comprobación del 01/ene./2016 al 30/sep./2016

Cuentas de Mayor con saldo y/o movimientos. (De la cuenta: 1000 a la 9000)

Fecha y hora de Impresión: 26/oct./2016 11:33 a. m.

Usr: lupita
Rep: rptBalanzaComprobacion

Nat.	Cuenta	Nombre de la cuenta	SALDO ANTERIOR		MOVIMIENTOS		SALDO ACTUAL	
			DEUDOR	ACREEDOR	DEUDOR	ACREEDOR	DEUDOR	ACREEDOR
D	8270-FIN-Y04-1300-3151-	Telefonía celular G. Corriente	\$0.00	\$0.00	\$337.00	\$0.00	\$337.00	\$0.00
D	8270-FIN-Y04-1500-1131-	Sueldos base al personal permanente G. Corriente	\$0.00	\$0.00	\$875,204.47	\$0.00	\$875,204.47	\$0.00
D	8270-FIN-Y04-1500-1321-	Primas de vacaciones, dominical y gratificación de fin de año G. Corriente	\$0.00	\$0.00	\$12,899.32	\$0.00	\$12,899.32	\$0.00
D	8270-FIN-Y04-1500-1411-	Aportaciones de seguridad social G. Corriente	\$0.00	\$0.00	\$32,049.55	\$0.00	\$32,049.55	\$0.00
D	8270-FIN-Y04-1500-1421-	Aportaciones a fondos de vivienda G. Corriente	\$0.00	\$0.00	\$17,879.85	\$0.00	\$17,879.85	\$0.00
D	8270-FIN-Y04-1500-1431-	Aportaciones al sistema para el retiro G. Corriente	\$0.00	\$0.00	\$18,416.25	\$0.00	\$18,416.25	\$0.00
D	8270-FIN-Y04-1500-2111-	Materiales, útiles y equipos menores de oficina G. Corriente	\$0.00	\$0.00	\$5,578.52	\$0.00	\$5,578.52	\$0.00
D	8270-FIN-Y04-1500-2121-	Materiales y útiles de impresión y reproducción G. Corriente	\$0.00	\$0.00	\$28,489.60	\$0.00	\$28,489.60	\$0.00
D	8270-FIN-Y04-1500-2941-	Refacciones y accesorios menores de equipo de cómputo y tecnologías de la información G. Corriente	\$0.00	\$0.00	\$15,555.44	\$0.00	\$15,555.44	\$0.00
D	8270-FIN-Y04-1500-3751-	Viáticos en el país G. Corriente	\$0.00	\$0.00	\$49,364.88	\$0.00	\$49,364.88	\$0.00
D	8270-FIN-Y04-1600-1131-	Sueldos base al personal permanente G. Corriente	\$0.00	\$0.00	\$1,633,117.18	\$0.00	\$1,633,117.18	\$0.00
D	8270-FIN-Y04-1600-1321-	Primas de vacaciones, dominical y gratificación de fin de año G. Corriente	\$0.00	\$0.00	\$3,267.63	\$0.00	\$3,267.63	\$0.00
D	8270-FIN-Y04-1600-1411-	Aportaciones de seguridad social G. Corriente	\$0.00	\$0.00	\$11,644.02	\$0.00	\$11,644.02	\$0.00
D	8270-FIN-Y04-1600-1421-	Aportaciones a fondos de vivienda G. Corriente	\$0.00	\$0.00	\$6,942.78	\$0.00	\$6,942.78	\$0.00
D	8270-FIN-Y04-1600-1431-	Aportaciones al sistema para el retiro G. Corriente	\$0.00	\$0.00	\$7,151.06	\$0.00	\$7,151.06	\$0.00
D	8270-FIN-Y04-1600-2111-	Materiales, útiles y equipos menores de oficina G. Corriente	\$0.00	\$0.00	\$1,303.00	\$0.00	\$1,303.00	\$0.00
D	8270-FIN-Y04-1600-2121-	Materiales y útiles de impresión y reproducción G. Corriente	\$0.00	\$0.00	\$6,755.84	\$0.00	\$6,755.84	\$0.00
D	8270-FIN-Y04-1600-2141-	Materiales, útiles y equipos menores de tecnologías de la información y comunicaciones G. Corriente	\$0.00	\$0.00	\$14,875.17	\$0.00	\$14,875.17	\$0.00
D	8270-FIN-Y04-1600-2941-	Refacciones y accesorios menores de equipo de cómputo y tecnologías de la información G. Corriente	\$0.00	\$0.00	\$7,433.72	\$0.00	\$7,433.72	\$0.00
D	8270-FIN-Y04-1600-3531-	Instalación, reparación y mantenimiento de equipo de cómputo y tecnologías de la información G. Corriente	\$0.00	\$0.00	\$986.00	\$0.00	\$986.00	\$0.00
D	8270-FIN-Y04-1700-1131-	Sueldos base al personal permanente G. Corriente	\$0.00	\$0.00	\$418,647.40	\$0.00	\$418,647.40	\$0.00
D	8270-FIN-Y04-1700-1321-	Primas de vacaciones, dominical y gratificación de fin de año G. Corriente	\$0.00	\$0.00	\$5,879.53	\$0.00	\$5,879.53	\$0.00
D	8270-FIN-Y04-1700-1411-	Aportaciones de seguridad social G. Corriente	\$0.00	\$0.00	\$19,563.02	\$0.00	\$19,563.02	\$0.00
D	8270-FIN-Y04-1700-1421-	Aportaciones a fondos de vivienda G. Corriente	\$0.00	\$0.00	\$10,849.32	\$0.00	\$10,849.32	\$0.00
D	8270-FIN-Y04-1700-1431-	Aportaciones al sistema para el retiro G. Corriente	\$0.00	\$0.00	\$11,174.78	\$0.00	\$11,174.78	\$0.00
D	8270-FIN-Y04-1700-2121-	Materiales y útiles de impresión y reproducción G. Corriente	\$0.00	\$0.00	\$12,030.36	\$0.00	\$12,030.36	\$0.00
D	8270-FIN-Y04-1800-1131-	Sueldos base al personal permanente G. Corriente	\$0.00	\$0.00	\$637,416.27	\$0.00	\$637,416.27	\$0.00
D	8270-FIN-Y04-1800-1321-	Primas de vacaciones, dominical y gratificación de fin de año G. Corriente	\$0.00	\$0.00	\$8,820.56	\$0.00	\$8,820.56	\$0.00
D	8270-FIN-Y04-1800-1411-	Aportaciones de seguridad social G. Corriente	\$0.00	\$0.00	\$29,355.54	\$0.00	\$29,355.54	\$0.00
D	8270-FIN-Y04-1800-1421-	Aportaciones a fondos de vivienda G. Corriente	\$0.00	\$0.00	\$15,748.38	\$0.00	\$15,748.38	\$0.00
D	8270-FIN-Y04-1800-1431-	Aportaciones al sistema para el retiro G. Corriente	\$0.00	\$0.00	\$16,209.30	\$0.00	\$16,209.30	\$0.00
D	8270-FIN-Y04-1800-2111-	Materiales, útiles y equipos menores de oficina G. Corriente	\$0.00	\$0.00	\$1,000.00	\$0.00	\$1,000.00	\$0.00
D	8270-FIN-Y04-1800-2121-	Materiales y útiles de impresión y reproducción G. Corriente	\$0.00	\$0.00	\$9,254.48	\$0.00	\$9,254.48	\$0.00
D	8270-FIN-Y04-1800-3611-	Difusión por radio, televisión y otros medios de mensajes sobre programas y actividades gubernamentales G. Corriente	\$0.00	\$0.00	\$456,157.13	\$0.00	\$456,157.13	\$0.00
D	8270-FIN-Y04-1800-3751-	Viáticos en el país G. Corriente	\$0.00	\$0.00	\$8,924.95	\$0.00	\$8,924.95	\$0.00
D	8270-FIN-Y04-2000-1131-	Sueldos base al personal permanente G. Corriente	\$0.00	\$0.00	\$491,817.09	\$0.00	\$491,817.09	\$0.00
D	8270-FIN-Y04-2000-1321-	Primas de vacaciones, dominical y gratificación de fin de año G. Corriente	\$0.00	\$0.00	\$6,664.33	\$0.00	\$6,664.33	\$0.00
D	8270-FIN-Y04-2000-1411-	Aportaciones de seguridad social G. Corriente	\$0.00	\$0.00	\$19,083.75	\$0.00	\$19,083.75	\$0.00
D	8270-FIN-Y04-2000-1421-	Aportaciones a fondos de vivienda G. Corriente	\$0.00	\$0.00	\$9,315.86	\$0.00	\$9,315.86	\$0.00



INSTITUTO ELECTORAL DE COAHUILA COAHUILA DE ZARAGOZA

Balanza de Comprobación del 01/ene./2016 al 30/sep./2016

Cuentas de Mayor con saldo y/o movimientos. (De la cuenta: 1000 a la 9000)

Fecha y hora de impresión: 26/oct./2016 11:33 a. m.

Usu: lupita
Rep: rptBalanzaComprobacion

Nat.	Cuenta	Nombre de la cuenta	SALDO ANTERIOR		MOVIMIENTOS		SALDO ACTUAL	
			DEUDOR	ACREEDOR	DEUDOR	ACREEDOR	DEUDOR	ACREEDOR
D	8270-FIN-Y04-2000-1431-	Aportaciones al sistema para el retiro G. Corriente	\$0.00	\$0.00	\$9,595.32	\$0.00	\$9,595.32	\$0.00
D	8270-FIN-Y04-2000-2111-	Materiales, útiles y equipos menores de oficina G. Corriente	\$0.00	\$0.00	\$1,000.00	\$0.00	\$1,000.00	\$0.00
D	8270-FIN-Y04-2000-3711-	Pasajes aéreos G. Corriente	\$0.00	\$0.00	\$10,796.93	\$0.00	\$10,796.93	\$0.00
D	8270-FIN-Y04-2000-3751-	Viáticos en el país G. Corriente	\$0.00	\$0.00	\$19,832.54	\$0.00	\$19,832.54	\$0.00
D	8270-FIN-Y04-3000-1131-	Sueldos base al personal permanente G. Corriente	\$0.00	\$0.00	\$429,432.84	\$0.00	\$429,432.84	\$0.00
D	8270-FIN-Y04-3000-1321-	Primas de vacaciones, dominical y gratificación de fin de año G. Corriente	\$0.00	\$0.00	\$5,881.32	\$0.00	\$5,881.32	\$0.00
D	8270-FIN-Y04-3000-1411-	Aportaciones de seguridad social G. Corriente	\$0.00	\$0.00	\$19,042.09	\$0.00	\$19,042.09	\$0.00
D	8270-FIN-Y04-3000-1421-	Aportaciones a fondos de vivienda G. Corriente	\$0.00	\$0.00	\$11,014.83	\$0.00	\$11,014.83	\$0.00
D	8270-FIN-Y04-3000-1431-	Aportaciones al sistema para el retiro G. Corriente	\$0.00	\$0.00	\$11,345.28	\$0.00	\$11,345.28	\$0.00
D	8270-FIN-Y04-3000-2121-	Materiales y útiles de impresión y reproducción G. Corriente	\$0.00	\$0.00	\$17,356.80	\$0.00	\$17,356.80	\$0.00
D	8270-FIN-Y04-4000-1131-	Sueldos base al personal permanente G. Corriente	\$0.00	\$0.00	\$843,600.71	\$0.00	\$843,600.71	\$0.00
D	8270-FIN-Y04-4000-1321-	Primas de vacaciones, dominical y gratificación de fin de año G. Corriente	\$0.00	\$0.00	\$20,124.73	\$0.00	\$20,124.73	\$0.00
D	8270-FIN-Y04-4000-1411-	Aportaciones de seguridad social G. Corriente	\$0.00	\$0.00	\$32,899.23	\$0.00	\$32,899.23	\$0.00
D	8270-FIN-Y04-4000-1421-	Aportaciones a fondos de vivienda G. Corriente	\$0.00	\$0.00	\$17,917.28	\$0.00	\$17,917.28	\$0.00
D	8270-FIN-Y04-4000-1431-	Aportaciones al sistema para el retiro G. Corriente	\$0.00	\$0.00	\$18,454.77	\$0.00	\$18,454.77	\$0.00
D	8270-FIN-Y04-4000-2111-	Materiales, útiles y equipos menores de oficina G. Corriente	\$0.00	\$0.00	\$1,000.00	\$0.00	\$1,000.00	\$0.00
D	8270-FIN-Y04-4000-2121-	Materiales y útiles de impresión y reproducción G. Corriente	\$0.00	\$0.00	\$17,855.88	\$0.00	\$17,855.88	\$0.00
D	8270-FIN-Y04-4000-3711-	Pasajes aéreos G. Corriente	\$0.00	\$0.00	\$8,226.00	\$0.00	\$8,226.00	\$0.00
D	8270-FIN-Y04-4000-3751-	Viáticos en el país G. Corriente	\$0.00	\$0.00	\$9,155.99	\$0.00	\$9,155.99	\$0.00
D	8270-FIN-Y04-5000-1131-	Sueldos base al personal permanente G. Corriente	\$0.00	\$0.00	\$1,013,315.23	\$0.00	\$1,013,315.23	\$0.00
D	8270-FIN-Y04-5000-1321-	Primas de vacaciones, dominical y gratificación de fin de año G. Corriente	\$0.00	\$0.00	\$10,062.32	\$0.00	\$10,062.32	\$0.00
D	8270-FIN-Y04-5000-1411-	Aportaciones de seguridad social G. Corriente	\$0.00	\$0.00	\$37,662.36	\$0.00	\$37,662.36	\$0.00
D	8270-FIN-Y04-5000-1421-	Aportaciones a fondos de vivienda G. Corriente	\$0.00	\$0.00	\$20,453.58	\$0.00	\$20,453.58	\$0.00
D	8270-FIN-Y04-5000-1431-	Aportaciones al sistema para el retiro G. Corriente	\$0.00	\$0.00	\$21,067.14	\$0.00	\$21,067.14	\$0.00
D	8270-FIN-Y04-5000-2111-	Materiales, útiles y equipos menores de oficina G. Corriente	\$0.00	\$0.00	\$1,000.00	\$0.00	\$1,000.00	\$0.00
D	8270-FIN-Y04-5000-2121-	Materiales y útiles de impresión y reproducción G. Corriente	\$0.00	\$0.00	\$28,541.80	\$0.00	\$28,541.80	\$0.00
D	8270-FIN-Y04-5000-3361-	Servicios de apoyo administrativo, fotocopiado e impresión G. Corriente	\$0.00	\$0.00	\$19,604.00	\$0.00	\$19,604.00	\$0.00
D	8270-FIN-Y04-5000-3611-	Difusión por radio, televisión y otros medios de mensajes sobre programas y actividades gubernamentales G. Corriente	\$0.00	\$0.00	\$71,594.46	\$0.00	\$71,594.46	\$0.00
D	8270-FIN-Y04-5000-3711-	Pasajes aéreos G. Corriente	\$0.00	\$0.00	\$25,000.00	\$0.00	\$25,000.00	\$0.00
D	8270-FIN-Y04-5000-3721-	Pasajes terrestres G. Corriente	\$0.00	\$0.00	\$2,320.00	\$0.00	\$2,320.00	\$0.00
D	8270-FIN-Y04-5000-3751-	Viáticos en el país G. Corriente	\$0.00	\$0.00	\$85,137.02	\$0.00	\$85,137.02	\$0.00
D	8270-FIN-Y04-5000-5911-	Software G. Capital	\$0.00	\$0.00	\$45,864.08	\$0.00	\$45,864.08	\$0.00
D	8270-FIN-Y04-5100-1131-	Sueldos base al personal permanente G. Corriente	\$0.00	\$0.00	\$836,973.47	\$0.00	\$836,973.47	\$0.00
D	8270-FIN-Y04-5100-1321-	Primas de vacaciones, dominical y gratificación de fin de año G. Corriente	\$0.00	\$0.00	\$12,212.29	\$0.00	\$12,212.29	\$0.00
D	8270-FIN-Y04-5100-1411-	Aportaciones de seguridad social G. Corriente	\$0.00	\$0.00	\$31,000.90	\$0.00	\$31,000.90	\$0.00
D	8270-FIN-Y04-5100-1421-	Aportaciones a fondos de vivienda G. Corriente	\$0.00	\$0.00	\$18,188.68	\$0.00	\$18,188.68	\$0.00
D	8270-FIN-Y04-5100-1431-	Aportaciones al sistema para el retiro G. Corriente	\$0.00	\$0.00	\$18,734.35	\$0.00	\$18,734.35	\$0.00
D	8270-FIN-Y04-5100-3361-	Servicios de apoyo administrativo, fotocopiado e impresión G. Corriente	\$0.00	\$0.00	\$5,162.00	\$0.00	\$5,162.00	\$0.00
D	8270-FIN-Y04-5100-3721-	Pasajes terrestres G. Corriente	\$0.00	\$0.00	\$21,170.00	\$0.00	\$21,170.00	\$0.00
D	8270-FIN-Y04-5100-3831-	Congresos y convenciones G. Corriente	\$0.00	\$0.00	\$447,742.14	\$0.00	\$447,742.14	\$0.00
D	8270-FIN-Y04-7000-1131-	Sueldos base al personal permanente G. Corriente	\$0.00	\$0.00	\$3,544,080.98	\$0.00	\$3,544,080.98	\$0.00



INSTITUTO ELECTORAL DE COAHUILA COAHUILA DE ZARAGOZA

Balanza de Comprobación del 01/ene./2016 al 30/sep./2016

Cuentas de Mayor con saldo y/o movimientos. (De la cuenta: 1000 a la 9000)

Fecha y hora de Impresión: 26/oct./2016 11:33 a. m.

Usu: lupita
Rep rptBalanzaComprobacion

Nat.	Cuenta	Nombre de la cuenta	SALDO ANTERIOR		MOVIMIENTOS		SALDO ACTUAL	
			DEUDOR	ACREEDOR	DEUDOR	ACREEDOR	DEUDOR	ACREEDOR
D	8270-FIN-Y04-7000-1321-	Primas de vacaciones, dominical y gratificación de fin de año G.	\$0.00	\$0.00	\$52,039.59	\$0.00	\$52,039.59	\$0.00
		Corriente						
D	8270-FIN-Y04-7000-1411-	Aportaciones de seguridad social G. Corriente	\$0.00	\$0.00	\$153,643.34	\$0.00	\$153,643.34	\$0.00
D	8270-FIN-Y04-7000-1421-	Aportaciones a fondos de vivienda G. Corriente	\$0.00	\$0.00	\$87,277.46	\$0.00	\$87,277.46	\$0.00
D	8270-FIN-Y04-7000-1431-	Aportaciones al sistema para el retiro G. Corriente	\$0.00	\$0.00	\$83,936.54	\$0.00	\$83,936.54	\$0.00
D	8270-FIN-Y04-7000-1521-	Indemnizaciones G. Corriente	\$0.00	\$0.00	\$442,564.28	\$0.00	\$442,564.28	\$0.00
D	8270-FIN-Y04-7000-2111-	Materiales, útiles y equipos menores de oficina G. Corriente	\$0.00	\$0.00	\$331,932.69	\$0.00	\$331,932.69	\$0.00
D	8270-FIN-Y04-7000-2121-	Materiales y útiles de impresión y reproducción G. Corriente	\$0.00	\$0.00	\$283,045.24	\$0.00	\$283,045.24	\$0.00
D	8270-FIN-Y04-7000-2151-	Material impreso e información digital G. Corriente	\$0.00	\$0.00	\$98,373.00	\$0.00	\$98,373.00	\$0.00
D	8270-FIN-Y04-7000-2161-	Material de limpieza G. Corriente	\$0.00	\$0.00	\$95,786.49	\$0.00	\$95,786.49	\$0.00
D	8270-FIN-Y04-7000-2211-	Productos alimenticios para personas G. Corriente	\$0.00	\$0.00	\$487,926.22	\$0.00	\$487,926.22	\$0.00
D	8270-FIN-Y04-7000-2231-	Utensilios para el servicio de alimentación G. Corriente	\$0.00	\$0.00	\$12,759.80	\$0.00	\$12,759.80	\$0.00
D	8270-FIN-Y04-7000-2461-	Material eléctrico y electrónico G. Corriente	\$0.00	\$0.00	\$47,715.90	\$0.00	\$47,715.90	\$0.00
D	8270-FIN-Y04-7000-2481-	Materiales complementarios G. Corriente	\$0.00	\$0.00	\$172,305.34	\$0.00	\$172,305.34	\$0.00
D	8270-FIN-Y04-7000-2531-	Medicinas y productos farmacéuticos G. Corriente	\$0.00	\$0.00	\$329.95	\$0.00	\$329.95	\$0.00
D	8270-FIN-Y04-7000-2611-	Combustibles, lubricantes y aditivos G. Corriente	\$0.00	\$0.00	\$309,484.75	\$0.00	\$309,484.75	\$0.00
D	8270-FIN-Y04-7000-2711-	Vestuario y uniformes G. Corriente	\$0.00	\$0.00	\$48,720.00	\$0.00	\$48,720.00	\$0.00
D	8270-FIN-Y04-7000-2911-	Herramientas menores G. Corriente	\$0.00	\$0.00	\$29,613.54	\$0.00	\$29,613.54	\$0.00
D	8270-FIN-Y04-7000-2921-	Refacciones y accesorios menores de edificios G. Corriente	\$0.00	\$0.00	\$9,278.79	\$0.00	\$9,278.79	\$0.00
D	8270-FIN-Y04-7000-2941-	Refacciones y accesorios menores de equipo de cómputo y tecnologías de la información G. Corriente	\$0.00	\$0.00	\$62,068.59	\$0.00	\$62,068.59	\$0.00
		Energía eléctrica G. Corriente	\$0.00	\$0.00	\$206,630.24	\$0.00	\$206,630.24	\$0.00
		Gas G. Corriente	\$0.00	\$0.00	\$879.05	\$0.00	\$879.05	\$0.00
		Agua G. Corriente	\$0.00	\$0.00	\$31,445.94	\$0.00	\$31,445.94	\$0.00
		Telefonía tradicional G. Corriente	\$0.00	\$0.00	\$227,118.02	\$0.00	\$227,118.02	\$0.00
		Telefonía celular G. Corriente	\$0.00	\$0.00	\$38,794.11	\$0.00	\$38,794.11	\$0.00
		Servicios de acceso de Internet, redes y procesamiento de información G. Corriente	\$0.00	\$0.00	\$106,729.96	\$0.00	\$106,729.96	\$0.00
		Servicios postales y telegráficos G. Corriente	\$0.00	\$0.00	\$52,366.68	\$0.00	\$52,366.68	\$0.00
		Arrendamiento de edificios G. Corriente	\$0.00	\$0.00	\$1,332,476.94	\$0.00	\$1,332,476.94	\$0.00
		Arrendamiento de maquinaria, otros equipos y herramientas G. Corriente	\$0.00	\$0.00	\$21,917.43	\$0.00	\$21,917.43	\$0.00
		Arrendamiento de activos intangibles G. Corriente	\$0.00	\$0.00	\$119,911.52	\$0.00	\$119,911.52	\$0.00
		Servicios legales, de contabilidad, auditoría y relacionados G. Corriente	\$0.00	\$0.00	\$2,029,849.40	\$0.00	\$2,029,849.40	\$0.00
		Servicios de consultoría administrativa, procesos, técnica y en tecnologías de la información G. Corriente	\$0.00	\$0.00	\$129,394.75	\$0.00	\$129,394.75	\$0.00
		Servicios de capacitación G. Corriente	\$0.00	\$0.00	\$409,106.00	\$0.00	\$409,106.00	\$0.00
		Servicios de apoyo administrativo, fotocopiado e impresión G. Corriente	\$0.00	\$0.00	\$382,963.36	\$0.00	\$382,963.36	\$0.00
		Servicios de vigilancia G. Corriente	\$0.00	\$0.00	\$437,320.00	\$0.00	\$437,320.00	\$0.00
		Servicios profesionales, científicos y técnicos integrales G. Corriente	\$0.00	\$0.00	\$3,952.00	\$0.00	\$3,952.00	\$0.00
		Servicios financieros y bancarios G. Corriente	\$0.00	\$0.00	\$15,773.99	\$0.00	\$15,773.99	\$0.00
		Seguro de bienes patrimoniales G. Corriente	\$0.00	\$0.00	\$128,903.60	\$0.00	\$128,903.60	\$0.00
		Fletes y maniobras G. Corriente	\$0.00	\$0.00	\$122,681.60	\$0.00	\$122,681.60	\$0.00
		Conservación y mantenimiento menor de inmuebles G. Corriente	\$0.00	\$0.00	\$3,957,601.13	\$0.00	\$3,957,601.13	\$0.00
		Instalación, reparación y mantenimiento de mobiliario y equipo de administración, educacional y recreativo G. Corriente	\$0.00	\$0.00	\$151,666.03	\$0.00	\$151,666.03	\$0.00



INSTITUTO ELECTORAL DE COAHUILA COAHUILA DE ZARAGOZA

Balanza de Comprobación del 01/ene./2016 al 30/sep./2016

Cuentas de Mayor con saldo y/o movimientos. (De la cuenta: 1000 a la 9000)

Fecha y hora de impresión: 26/oct./2016 11:33 a. m.

Usr: lupita
Rep: rptBalanzaComprobacion

Nat.	Cuenta	Nombre de la cuenta	SALDO ANTERIOR		MOVIMIENTOS		SALDO ACTUAL	
			DEUDOR	ACREEDOR	DEUDOR	ACREEDOR	DEUDOR	ACREEDOR
D	8270-FIN-Y04-7000-3531-	Instalación, reparación y mantenimiento de equipo de cómputo y tecnologías de la información G. Corriente	\$0.00	\$0.00	\$6,960.00	\$0.00	\$6,960.00	\$0.00
D	8270-FIN-Y04-7000-3551-	Reparación y mantenimiento de equipo de transporte G. Corriente	\$0.00	\$0.00	\$331,462.96	\$0.00	\$331,462.96	\$0.00
D	8270-FIN-Y04-7000-3581-	Servicios de limpieza y manejo de desechos G. Corriente	\$0.00	\$0.00	\$340,476.98	\$0.00	\$340,476.98	\$0.00
D	8270-FIN-Y04-7000-3711-	Pasajes aéreos G. Corriente	\$0.00	\$0.00	\$129,555.00	\$0.00	\$129,555.00	\$0.00
D	8270-FIN-Y04-7000-3721-	Pasajes terrestres G. Corriente	\$0.00	\$0.00	\$12,006.00	\$0.00	\$12,006.00	\$0.00
D	8270-FIN-Y04-7000-3751-	Viáticos en el país G. Corriente	\$0.00	\$0.00	\$121,764.32	\$0.00	\$121,764.32	\$0.00
D	8270-FIN-Y04-7000-3811-	Gastos de ceremonial G. Corriente	\$0.00	\$0.00	\$27,049.10	\$0.00	\$27,049.10	\$0.00
D	8270-FIN-Y04-7000-3821-	Gastos de orden social y cultural G. Corriente	\$0.00	\$0.00	\$19,456.61	\$0.00	\$19,456.61	\$0.00
D	8270-FIN-Y04-7000-3831-	Congresos y convenciones G. Corriente	\$0.00	\$0.00	\$239,909.78	\$0.00	\$239,909.78	\$0.00
D	8270-FIN-Y04-7000-3951-	Penas, multas, accesorios y actualizaciones G. Corriente	\$0.00	\$0.00	\$18,245.84	\$0.00	\$18,245.84	\$0.00
D	8270-FIN-Y04-7000-5111-	Muebles de oficina y estantería G. Capital	\$0.00	\$0.00	\$123,221.07	\$0.00	\$123,221.07	\$0.00
D	8270-FIN-Y04-7000-5151-	Equipo de cómputo y de tecnología de la información G. Capital	\$0.00	\$0.00	\$866,842.47	\$0.00	\$866,842.47	\$0.00
D	8270-FIN-Y04-7000-5191-	Otros mobiliarios y equipos de administración G. Capital	\$0.00	\$0.00	\$71,327.43	\$0.00	\$71,327.43	\$0.00
D	8270-FIN-Y04-7000-5211-	Equipos y aparatos audiovisuales G. Capital	\$0.00	\$0.00	\$104,707.43	\$0.00	\$104,707.43	\$0.00
D	8270-FIN-Y04-7000-5621-	Maquinaria y equipo industrial G. Capital	\$0.00	\$0.00	\$5,034.52	\$0.00	\$5,034.52	\$0.00
D	8270-FIN-Y04-7000-5651-	Equipo de comunicación y telecomunicación G. Capital	\$0.00	\$0.00	\$30,098.98	\$0.00	\$30,098.98	\$0.00
D	8270-FIN-Y04-7000-5671-	Herramientas y máquinas-herramienta G. Capital	\$0.00	\$0.00	\$24,092.04	\$0.00	\$24,092.04	\$0.00
D	8270-FIN-Y04-7000-5911-	Software G. Capital	\$0.00	\$0.00	\$15,312.00	\$0.00	\$15,312.00	\$0.00
D	8270-FIN-Y05-1400-1131-	Sueldos base al personal permanente G. Corriente	\$0.00	\$0.00	\$336,404.83	\$0.00	\$336,404.83	\$0.00
D	8270-FIN-Y05-1400-1321-	Primas de vacaciones, dominical y gratificación de fin de año G. Corriente	\$0.00	\$0.00	\$4,092.70	\$0.00	\$4,092.70	\$0.00
D	8270-FIN-Y05-1400-1411-	Aportaciones de seguridad social G. Corriente	\$0.00	\$0.00	\$16,579.88	\$0.00	\$16,579.88	\$0.00
D	8270-FIN-Y05-1400-1421-	Aportaciones a fondos de vivienda G. Corriente	\$0.00	\$0.00	\$9,329.07	\$0.00	\$9,329.07	\$0.00
D	8270-FIN-Y05-1400-1431-	Aportaciones al sistema para el retiro G. Corriente	\$0.00	\$0.00	\$9,608.94	\$0.00	\$9,608.94	\$0.00
D	8270-FIN-Y05-1400-2121-	Materiales y útiles de impresión y reproducción G. Corriente	\$0.00	\$0.00	\$18,015.96	\$0.00	\$18,015.96	\$0.00
D	8270-FIN-Y05-1400-3751-	Viáticos en el país G. Corriente	\$0.00	\$0.00	\$17,879.60	\$0.00	\$17,879.60	\$0.00
D	8270-FIN-Y06-1300-1131-	Sueldos base al personal permanente G. Corriente	\$0.00	\$0.00	\$938,935.94	\$0.00	\$938,935.94	\$0.00
D	8270-FIN-Y06-1300-1321-	Primas de vacaciones, dominical y gratificación de fin de año G. Corriente	\$0.00	\$0.00	\$10,172.81	\$0.00	\$10,172.81	\$0.00
D	8270-FIN-Y06-1300-1411-	Aportaciones de seguridad social G. Corriente	\$0.00	\$0.00	\$33,195.28	\$0.00	\$33,195.28	\$0.00
D	8270-FIN-Y06-1300-1421-	Aportaciones a fondos de vivienda G. Corriente	\$0.00	\$0.00	\$19,268.98	\$0.00	\$19,268.98	\$0.00
D	8270-FIN-Y06-1300-1431-	Aportaciones al sistema para el retiro G. Corriente	\$0.00	\$0.00	\$19,847.08	\$0.00	\$19,847.08	\$0.00
D	8270-FIN-Y06-1300-2111-	Materiales, útiles y equipos menores de oficina G. Corriente	\$0.00	\$0.00	\$2,157.68	\$0.00	\$2,157.68	\$0.00
D	8270-FIN-Y06-1300-2121-	Materiales y útiles de impresión y reproducción G. Corriente	\$0.00	\$0.00	\$24,001.56	\$0.00	\$24,001.56	\$0.00
D	8270-FIN-Y06-1300-3181-	Servicios postales y telegráficos G. Corriente	\$0.00	\$0.00	\$3,463.71	\$0.00	\$3,463.71	\$0.00
D	8270-FIN-Y06-1300-3341-	Servicios de capacitación G. Corriente	\$0.00	\$0.00	\$12,800.00	\$0.00	\$12,800.00	\$0.00
D	8270-FIN-Y06-1300-3361-	Servicios de apoyo administrativo, fotocopiado e impresión G. Corriente	\$0.00	\$0.00	\$4,176.00	\$0.00	\$4,176.00	\$0.00
D	8270-FIN-Y06-1300-3711-	Pasajes aéreos G. Corriente	\$0.00	\$0.00	\$43,003.00	\$0.00	\$43,003.00	\$0.00
D	8270-FIN-Y06-1300-3751-	Viáticos en el país G. Corriente	\$0.00	\$0.00	\$39,086.16	\$0.00	\$39,086.16	\$0.00
Sumas ==>			\$0.00	\$0.00	\$1,693,357,955.35	\$1,693,357,955.35	\$491,747,286.34	\$491,747,286.34

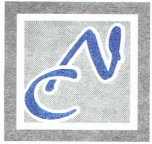

NARVÁEZ CONSULTORES, S.C.
CONTADORES PÚBLICOS Y AUDITORES

An Independent Member of



AMERICA EUROPE ASIA AFRICA OCEANIA
www.uccsglobal.org

1.

AL H. Congreso del Estado de Coahuila de Zaragoza
Auditoría Superior del Estado de Coahuila
Presente

Declaratoria sobre la revisión de informe de avance de gestión financiera

Declaramos bajo protesta de decir verdad, que hemos examinado el estado de situación financiera de la **INSTITUTO ELECTORAL DE COAHUILA**, por el período comprendido del 01 de julio al 30 de septiembre de 2016, el estado de actividades, de variaciones en el patrimonio, y el estado de flujos de efectivo, proporcionados por la Administración, unidad responsable de dicha información. Nuestra responsabilidad consiste en informar el resultado parcial o avance de nuestra auditoria, ya que la revisión integral se considera por todo el ejercicio 2016; fecha en la cual emitiremos nuestro dictamen a la cuenta pública.

El examen mencionado fue realizado de acuerdo con las normas de auditoría generalmente aceptadas, de tal manera que a la conclusión de ésta, se obtenga una seguridad razonable de que los estados financieros no contienen errores importantes y de que están preparados de acuerdo a las políticas contables aplicables a entidades gubernamentales y en lo conducente con las normas de información financiera. De acuerdo a las normas selectivas aplicadas, se examinó el ejercicio presupuestal según la programación debidamente calendarizada el cual no presenta desviaciones relevantes.

Los procedimientos de auditoría aplicados en nuestra revisión fueron los siguientes:

1. Examen físico de la documentación que forma parte de las operaciones realizadas y registradas debidamente en la contabilidad, tanto de ingresos como de egresos.
2. Análisis de saldos de las cuentas de activo, pasivo, patrimonio, ingresos y egresos en forma selectiva.
3. Confirmación de saldos bancarios.
4. Análisis del presupuesto ejercido y por ejercer en el año 2016.





NARVÁEZ CONSULTORES, S.C.
CONTADORES PÚBLICOS Y AUDITORES

An Independent Member of



AMERICA EUROPE ASIA AFRICA OCEANIA
www.uccsglobal.org

1.1

Respecto a la situación que guarda el control interno, se ha formulado un reporte de observaciones en el que se plasman las debilidades y sugerencias, que de acuerdo al proceso de seguimiento se informa el status que guardan en el reporte estadístico establecido, mismo que forma parte de este informe.

Saltillo, Coah., a 27 de octubre de 2016

NARVÁEZ CONSULTORES, S. C.

CPC y MI Abraham Narváez Arellano
Cédula Profesional No. 1720935

